PORTE PAGO ARGENTINA

LA PRENSA

Año XLI — Núm. 14.564 — 1 — BUENOS AIRES, LUNES 5 DE SEPTIEMBRE DE 1910 — Dirección y Administración: Avenida de Mayo 567 al 575

EDICION DE 22 PAGINAS

DIARIO DE LA MAÑANA

(Fundado el 18 de Octubre de 1869)

PRECIO DEL EJEMPLAR: 7 CENTAVOS

TARIFA DE SUSCRIPCION

	Capital	Interior	Exterior
Un mes	$ 1.70	—	2.00 $ oro
Tres meses	" 5.00	—	6.00 " "
Seis meses	" 10.00	12	12.00 " "
Un año	" 20.00	24	24.00 " "

El precio de suscripción en la capital se entiende dentro del radio que abarcan nuestros propios repartidores; fuera de éste, el servicio se hace por correo con igual tarifa que el interior y pago adelantado.

No se atenderá pedido de ningún ejemplar suelto que se haga fuera del municipio de la capital, sin que se acompañe el importe de un semestre ó un año adelantado. Las suscripciones pueden comenzar en cualquier fecha, pero terminarán el 30 de Junio y el 31 de Diciembre de cada año.

El importe de las suscripciones podrá enviarse en la siguiente forma: por giro postal donde lo haya, por guía de ferrocarriles ó agencias de trasporte, por medio de casas bancarias ó de comercio y por fin, en estampillas de correo.

Los avisos se reciben hasta las 7 p. m. á precios de tarifa; de las 7 á las 10 p. m. el precio será duplicado.—Los de los pobres, gratis.

Los pedidos de suscripción, cambios de domicilio, inserción de avisos y cualquier otra comunicación relacionada con la administración de este diario, deberán dirigirse al Administrador.

Toda otra correspondencia, envíese á nombre de la Dirección.

SUCURSALES DE "LA PRENSA"

EN PARIS—

5, Boulevard de la Madeleine. Director: señor Francisco Cazaux.

Salones de lectura con todos los periódicos de la América latina. Sala de reuniones para los residentes sudamericanos en París.

Exposición gratuita de productos argentinos.

Boletín telegráfico de acontecimientos notables ocurridos en Sud América.

"Poste restante" gratuita, para la correspondencia dirigida á los residentes sudamericanos en París.

En esas oficinas se proporciona gratuitamente al público todo género de informaciones sobre las repúblicas del Centro y Sud América: producción, industria, climas, población, propiedades del suelo, etc., etc.

El público encontrará también gratuitamente, en los salones y anexos de las oficinas de LA PRENSA periódicos, documentos ilustrativos, muestras de productos y libros referentes á la América del Sud y del Centro.

EN LONDRES—

Para anuncios, dirigirse al señor Harold Neill, 7, Mincing lane, E. C., Londres.

EN LA PLATA—

Calle 8 entre 45 y 46, núm. 670.—Director: Eustaquio M. Canaveri.

POSTE RESTANTE DE "LA PRENSA"

En la administración de este diario se encuentran depositadas las siguientes cartas que les serán entregadas á los interesados previa justificación:

José Carreiro, Giraud de Sérrola, Carlos Díaz, Hermann Faber para Emilia Schmidt, Malvina Foleti, Concepción Jimeno de Flaquer, Pedro Robiet, Jesús Iglesias, Gertrudis Liviano de Jáuregui, Rafael Lillo, Emilia Miñán, Mario Miraglio, Arturo Monteverde, Erasmo Morán, Ramiro Velazco, Francisco Alvarado, Julián Lozano, Joaquín Batlló, Francisco Carrizosa Lobato, Juan Vallejo, Francisco Ibáñez y Prat, Victorina García, Felisa B. de Castex de Stand, José Rodríguez Fernández, Juan Bellini, José M. Caños, Federico Cuevas, Ricardo Nevado, un telegrama de Europa para Descordes, Nicolás Brisana, Hinderk Wessels, Miguel Furlia, Florencio Aldecoa, José Santos, Federico G. Costas, Joaquín Márquez de Amares, Higinio Rivera, Ignacio Justimano, Gilberto del Molino, Juana Giménez.

NOTA—Este servicio es gratuito y exclusivo para las cartas que vengan del exterior: las que procedan de esta capital ó interior de la República, no serán recibidas por la administración y las que se pongan en lista y no fueren retiradas en el plazo de un mes, serán devueltas al correo. En este servicio no se admiten impresos, tarjetas postales, ni circulares de ningún género. La administración no se hace responsable por errores que puedan ocurrir en la entrega de las cartas.

DIVERSIONES PUBLICAS

OPERA—Temporada de 1910.— Empresa: Longinotti Paradossi Consigli.—Compañía alemana de óperas y operetas Arthur Pelsker.—Maestro concertador y director de orquesta: Arturo Pelsker.—Martes 6—4a. función de abono.—A las 8.45: La opereta en 3 actos: El barón gitano. Platea con entrada $ 5.

ODEON — Compañía dramática francesa Mme. Marthe Regnier, M. Abel Tarride. —Temporada de 1910.—Lunes 5—3a. función de abono á moda.—La comedia: Jeunesse.

OTRO—Abono á 4 únicas conferencias del profesor Enrique Ferri, los días 10, 14, 16 y 19 del corriente.—En las primeras conferencias el profesor Ferri tratará los problemas urgentes de la República Argentina en el siguiente orden: 1o. El actual momento social y político de la República Argentina; 2o. Argentinos y extranjeros en la República Argentina; 3o. Educación moral y cívica del pueblo argentino.—El tema de la 4a. conferencia oportunamente se anunciará. El abono á las 4 conferencias está abierto en la administración del teatro. Precios del abono: Palcos bajos y balcón avant-scene sin entradas, $ 120; palcos altos id id id, 60; id paraíso id id id, 60; id bajos y balcón sin entradas, 100; id altos id id, 60; tertulia de orquesta y platea con entradas, 20; id alta 1ra. fila id id, 16; id id otras filas id id, 12; delantera de paraíso con entrada $ 6.

OTRO—Temporada de 1910.—Compañía dramática española María Guerrero-Fernando Díaz de Mendoza.—5 funciones de abono á moda, á lunes, miércoles y viernes.—Repertorio para estas 5 funciones: En Flandes se ha puesto el sol, La raza, Sol de la tarde, Cyrano de Bergerac, Doña María la Brava. Las 3 primeras obras fueron enviadas por sus autores para ser estrenadas en la República Argentina. Precios del abono: Palcos bajos y balcón sin entrada, $ 250; palcos altos, id id, 125; tertulia de platea con entrada, 45; tertulias altas primera fila, $ 25. Primera función de abono, el viernes 23 del corriente.

COLISEO — (Plaza Libertad).—Arrendataria Sociedad La Teatral.—Gran compañía de operetas La Teatral. Director artístico: Cav. Giulio Marchetti.—Lunes 5—24a. función de abono de las 50 y 10a. de las selectas.—La opereta en 3 actos: Sogno d'un valzer. Platea con entrada $ 4.

SAN MARTIN—Representaciones extraordinarias de Leopoldo Frégoli.—Martes 6—Comedia en un acto por la compañía cómico dirigida G. Miotti, Repertorio excéntrico, Al baile de máscaras, Notte d'amore, Teatro de variedad. Platea con entrada $ 3.50.

OTRO—Temporada de primavera.—Compañía dramática italiana de Tina di Lorenzo y Cav. Armando Falconi. Director: Cav. Luigi Carini.—En la secretaría del teatro Cuyo 752, de 10 a. m. á 5 p. m., queda abierto desde la fecha un abono á 15 únicas funciones de despedida, selectas de moda á martes, miércoles, viernes y sábados.—Antes de embarcarse para Europa la compañía dramática Tina di Lorenzo y el Cav. Armando Falconi, dará 15 únicas funciones de abono como despedida en los últimos días de Septiembre ó principio de Octubre, con un variado y selecto repertorio. Condiciones: Palcos bajos sin entrada, $ 270, palcos balcón, 270; palcos altos, 120; platea con entrada, 60; luneta alta con entrada, $ 17.50.—Estreno de la compañía, en los últimos días de Septiembre ó principio de Octubre.

POLITEAMA ARGENTINO — Temporada de 1910.—4a. tournée en Sud América.—Gran compañía italiana de óperas cómicas, operetas y feéries de Ettore Vitale.—Lunes 5—2a. de abono á las 20 y 5a. á las 10.—A las 8.45: Sangue d'artista. Platea con entrada $ 2.50.

VICTORIA — Gran compañía española de opereta, dirigida por el primer actor Miguel Villarreal.— Maestro concertador y director de orquesta: Jesús Ventura. — Lunes 5—A las 8.45: Los sobrinos del capitán Grant. Platea con entrada $ 2.

BUENOS AIRES—Cangallo 1053 al 67.—Empresa: Rogelio Pérez. — Compañía cómico-lírica española, dirigida por los aplaudidos primeros actores Ortas-Sánchiz.—Maestro director y concertador Isidro Roselló.—Lunes 5—A las 8.25: El nuevo servidor, Los guapos, El barquillero, La alegría de la huerta.

AVENIDA — Compañía cómico-lírica de zarzuela española dirigida por el primer actor y director del teatro Apolo de Madrid Emilio Carreras.—Espectáculos por secciones.—Lunes 5—Ultima función, despedida de la compañía.—A las 7.45: El dúo de la Africana, El trabuco, Las doce y media y sereno, La moza de mulas.

COMEDIA — Gran compañía italiana de operetas y feéries de Enrique Lahoz.—Lunes 5—Reaparición de la 1ra. tiple señora Gisella Brosini.—La opereta en 3 actos: La princesa del dollar. Platea con entrada $ 2.

NOTA—El miércoles 7, estreno de esta compañía en el teatro de la Avenida.

OTRO—Empresa: Carlos Antonietti. — Temporada de primavera.—Compañía dramática española Pedro Codina. Primera actriz Angélica Caparó.—Sábado 10—Estreno de la compañía, con el drama en 3 actos: El estigma. Platea con entrada $ 2.

DIVERSIONES PUBLICAS

MAYO—Gran compañía cómico-lírica española dirigida por el aplaudido y popular primer actor don José Palmada. — Lunes 5—A las 7.45: La viejecita, Vivir de arriba, Estreno: El bebé de París, El poeta de la vida.

APOLO—Empresa: Silvio Giovannetti. — Compañía cómico-lírico-dramática nacional Podestá-Vittone. — Lunes 5—Gran función extraordinaria en honor y beneficio del primer actor cómico de la compañía Vittone.—A las 8.30: Estreno: La criolla, Cerisette, Boletos de recreo. Platea con entrada $ 3.

ARGENTINO — Compañía cómico-lírica de don Florencio Parravicini. — Maestro concertador y director de orquesta: Francisco Payá. Dirección artística: Eliseo Sanjuan.—Lunes 5—A las 8.30: El retrato del pibe, Gustavo Marcón, El lobo de mar. Platea con entrada $ 1.60.

NACIONAL — Corrientes 960—Gran compañía alemana de ópera y opereta. — Empresa: Tuscher. Dirección: Papker.—12 funciones extraordinarias á precios populares.—Martes 6—Estreno de la compañía con la opereta en 3 actos: Graf von Luxemburg (Conde de Luxemburgo). Platea con entrada pesos 4.

NACIONAL NORTE — Santa Fe y Callao.—Empresa Giovannetti y Cía. Compañía cómico-dramática argentina de Guillermo Battaglia, bajo la dirección de la eminente actriz señora Jacinta Pezzana. — Lunes 5—A las 8.45: El drama en 3 actos: La sombra, Noche de luna. Platea con entrada $ 1.50.

MODERNO — Plaza del Congreso. Compañía cómico-dramática española de Francisco García Ortega. Primera actriz Josefina Nestosa.—Lunes 5—A las 8.45: El drama en 3 actos: La Dolores. Platea con entrada $ 1.60.

MARCONI—Empresa C. Francione. Gran compañía lírica italiana.—Maestro director y concertador: Antonio Marranti.—Lunes 5—La ópera en 3 actos: Tosca. Platea con entrada $ 2.50.

CÓMICO — Lavalle 851—Empresa: Eduardo Roldán. Espectáculo para familias. Gran compañía de zarzuela española. Primeras tiples: Irma de Gasperis y Pilar Madorel. — Maestro director y concertador: José Batlló.—Martes 6—Estreno de la compañía.—A las 8.45: Los tres gurriones, Niñón, Cambios naturales.

VARIEDADES — Gran compañía acrobático-gimnástica de atracciones y cinematógrafo, dirigida por el profesor Emilio Guimaraes.—Lunes 5—Estreno del célebre transformista Argo, Cinematógrafo, La comedia: El rapto de Luid, Los amores de Policarpo. Platea con entrada $ 1.

OLIMPO — Pueyrredón y Santa Fe. — Gran compañía cómica argentina de comedias y pochades Ciudad de Buenos Aires, en la que figura la primera actriz Sara Casavilla y el 1er. actor y director: Eduardo Olona.—Lunes 5—La pochade nacional en 3 actos: El rey del hipnotismo. Platea con entrada $ 1.50.

NOTA—El día 30 vence el plazo para la admisión de obras en el concurso organizado por esta empresa, con 2.000 $ de premio en efectivo.

SCALA — Esmeralda entre Corrientes y Lavalle.—Lunes 5—Exito de: Debriége, cantante diction; Shine and Sidney, cantantes y bailarines excéntricos; Los Sánchez-Díaz, bailes españoles. Entrada general $ 1.50.

CASINO—Maipú entre Cuyo y Corrientes —Lunes 5—Estreno del Trío Sanovas. Exito de toda la compañía y el campeonato de lucha. Entrada general $ 1.60.

ROYAL THEATRE — Corrientes 835.—Lunes 5—Gran concierto de intermedios.

El martes 6—Estreno: Ohé les poules, gran revista en 2 actos y 10 cuadros.

ATENEO — Corrientes y Maipú — Espectáculo moral é instructivo especial para familias. Imitación perfecta de ruidos. Magnífica orquesta de 15 profesores.—Hoy lunes 5—Grandes novedades de palpitante actualidad. Montevideo de fiesta conmemorando el aniversario patrio. Recepción al doctor Roque Sáenz Peña en Montevideo. Revista militar, Inauguración del puerto y otras.

PALACIO NOVEDADES — Todos los días, tarde y noche, variado programa, Cinematógrafos, Skating Rink, abierto mañana, tarde y noche. Lunes y miércoles de noche, y viernes tarde y noche, días reservados al Skating Club.

IMPERIAL BIOGRAFO — Cangallo y Esmeralda. Programa selecto para familias, altamente moral é instructivo. Imitación sorprendente de los ruidos acompañando las vistas. Función de matinée todas las tardes de 3 á 6 por secciones; por la noche función completa, platea con entrada $ 0.40. A las 8.45.

CIRCO ANSELMI—(De Luis Anselmi).—Larrea y Lavalle.—Compañía ecuestre, de novedades y dramas nacionales, dirigida por el clown Bebecito.—Lunes 5—Ultimas funciones de los negros africanos; El árabe ecuestre etc. El drama: Electra criolla. En el convento de Santa Clara.

POLITEAMA CIRCO NACIONAL — Entre Ríos 641. — Empresa Robba-Henaulth y Figoli. — Director: Alberto Henaulth. — Lunes 5—El sin rival Montes de Oca, Rosita, Palmerín y Gallito. El drama: Hormiga Negra.

PABELLON PODESTA — Rivadavia 6500 (Flores). — Empresa José J. Podestá. — Gran compañía ecuestre, gimnástica, acrobática y de dramas y comedias nacionales. — Director: Agustín Fontanella. —Martes 6—Grandiosa función con nuevos ejercicios gimnásticos y acrobáticos.—Federación. El clavel rojo.

POLITEAMA INTERNACIONAL — Calle Mármol entre Carlos Calvo y Estados Unidos.—Empresa Legunes y Cía.—Sábado 17—Inauguración y estreno de dos compañías, bajo la dirección del 1er. actor señor José De Risi. p.

CIRCO RECREO— Montes de Oca esquina Suárez.—Dirección: E. Amillach.—Próximamente inauguración. — Grandes atracciones. Precios populares.

OLIMPIA—Calle Almirante Brown 1115 (Boca).—Compañía popular italiana de dramas, comedias, operetas, actos de concierto y vaudevilles napolitanos.—Director: A. Maddaloni.—Función todas las noches.

SALON CENTENARIO — Cuyo entre Cerrito y Libertad.—Todos los días función con grandes novedades y estrenos. Espectáculos para familias. Platea con entrada $ 0.60. p.

SALON NACIONAL—Cinematógrafo. Corrientes 848.—Programa diariamente especial y variado para familias. Continuamente novedades. p.

SALON TEATRO AMERICANO — San Juan y Rioja.—Salón especial para familias con grandes comodidades. — Hoy lunes 5—Novedades y estrenos. Platea función completa $ 0.40.

SOCIEDAD DE MUSICA DE CAMARA—Cuartetistas: profesores Maurage, Tortorolo, Rodríguez y Marchal. Pianistas: profesores Del Ponte, Aguirre, Thibaud y Williams. Cuota mensual para socios adherentes 5 $, con opción á dos entradas gratuitas para familia. Entrada general, 5 $. Doce conciertos anuales en el salón La Argentina. El octavo tendrá lugar el lunes 5, á las 9 p. m. Programa: Cuarteto en re mayor de César Franck; Siegfried (Paraphrase) de Wagner-Wilhelmy; Aria de Bach, Danse Allemande de Dittersdorf; Menuet en sol de Beethoven y Tambourin de Mondonville, para violín, por el señor Augusto Maurage, y cuarteto en sol menor de Grieg. Se reciben adhesiones en B. Mitre 886.

KERMESSE PRO ESCUELA "EL GRAN Zapiola, Avenida de Mayo 1473. Teatro toldado, cinematógrafo, música y gran variedad de juegos, función todos los días, matinée domingos y días feriados. Entrada general 20 centavos. v5

EDEN PARISIEN—Teatro de variedades, Pueyrredón 338.—Función todas las noches á las 8.45. Domingos y días feriados, matinées para familias á las 2.45. p.

BIOGRAFO COLON, Ada. MAYO Y LOrea, función todas las tardes 20 cts., función completa de noche 40. v7

CARLOS HAGENBECK HIJOS —Exposición Ferroviaria — Anfiteatro romano de fieras amaestradas en libertad. Funciones días hábiles: 2.30, 4.30, 9 p. m. Domingos y días festivos: 10.30 a. m. 2.30, 4.30, 9 p. m. Aldea de somalíes, museo de monos humanos, Fakires de la India. Cuando está cerrada la exposición, la entrada para el anfiteatro es por la avenida Guttenberg.

FERROCARRIL TUNEL —En el jardín de la Exposición ferroviaria, que forma la esquina de la calle Santa Fe y Gutemberg; abierto todo el día y de noche hasta las 10, espléndidamente iluminado.

PANORAMA DE LA BATALLA de Maipú.—Grandiosa tela de Giaccomo Grasso. Empresa Tagini y Zorrilla, Paraná 436. Abierto de 9 a. m. á 12 p. m. p.

GRAN CARRUSEL SALON HOLANDES eléctrico. Exito inmenso. Establecimiento serio, especial para familias. Entrada $ 0.30; niños, 0.20. El boleto de entrada da derecho á un viaje, cada viaje, $ 0.20.

De La Plata

ARGENTINO — Empresa Da Rosa Vasini. — Gran compañía de zarzuela y ópera española dirigida por el celebrado barítono Emilio Sagi-Barba.—Martes 6—4a. función de abono.—La dolores. Platea con entrada $ 3.

NOTA—Próximamente dos funciones únicas extraordinarias por la gran compañía dramática española de los ilustres artistas Guerrero-Díaz de Mendoza.

AVISOS PARA SEÑORAS

A MEDIDA SE CORTAN MOLDES, Salta 525, casa Leonor Janssens. v10

ANTIGUA CASA de LEONOR JANSSENS moldes en 24 horas, Salta 525. v10

A PAGAR EN 10 MESES, TODA CLASE de ropa blanca, Montevideo 333. v30

A $ LIQUIDO TAPADOS señora, á 7 polleras, Salta 553, fábrica. v6

A LOS MOLDES PARISIENSES, PERU núm. 79.

A TODOS LOS FIGURINES PARISIENses, suscripciones, Perú 79.

A LOS MOLDES PARISIENSES FRENte á la Ciudad de Londres, Perú 79.

AVISOS PARA SEÑORAS

A JUARES IMPORTADOS PARA NOVIAS á 10 meses de plazo, Montevideo 333. v30

A LOS NOVIOS, SURTIDOS DE AJUAres á 10 meses plazo, Montevideo 333. v30

ATENCION, señoras: YA APARECIO EL surtido trajes sastre á $ 13, Humberto 1490. v5

A LAS NOVIAS, ANTES DE CASARSE conviene visitar nuestra mueblería á 10 meses de plazo, C. Pellegrini 457. v30

A LAS MADRES DE FAMILIA, RECOmendamos nuestra mueblería á 10 meses de plazo, C. Pellegrini 457. v30

A LAS MAESTRAS DE COLEGIO, A 10 meses de plazo, sin fiador, mueblería San Nicolás, C. Pellegrini 457. v30

ALTO Señoras MUEBLES A PRECIOS de fábrica y pagaderos en 10 mensualidades, Rivadavia 2463. v5

A MEDIDA MOLDES, PROBADOS gratuitamente por competentes cortadores, Salta 479.

A señoras, FORMAS SOMBREROS VERAno, precios baratos, Entre Ríos 791, fábrica. v13a

ATENCION! LOS POSTIZOS A. MALIrat, son los mejores y los más baratos, 1573 B. Mitre. v6at

AU PARADIS DES DAMES, MODAS, postizos, confecciones y corsés, se instaló en su nuevo y lujoso local, Charcas 1241.

A LAS señoras MANIFESTAMOS QUE acordamos créditos á 10 meses de plazo á las profesoras y maestros, sin fiador, toda clase de muebles, Cuyo 1124.—L. Sigal y Cía. v30

ALERTA señoras: APOSTAMOS EL VAlor de los muebles, si no vendemos más barato y en mejores condiciones de pago, toda clase de muebles, tapicería, muebles de escritorio, etc., Cuyo 1124.—L. Sigal y Cía. v30

A LAS señoras CORRESPONDE ADORnar sus casas con lindos muebles, sin sentir el desembolso, los que conseguirán á 10 meses de plazo en la mueblería San Nicolás, C. Pellegrini 457. v30

A LAS señoras QUE DESEEN REFORmar ó hacer por figurín, con gran economía y elegancia sus sombreros, recomiendo visiten antes de efectuar sus compras, mi domicilio, Alsina 843, depto. 17. v6

A TODAS LAS señoras DEBE INTEREsar visitar nuestra mueblería; en ella encontrarán un variado surtido de todos los estilos. Juegos de sala finos, artículos de bazar, todo puede pagarse en 10 mensualidades, Rivadavia 2463. v5

A LAS DIRECTORAS, MAESTRAS Y profesoras de colegios nacionales, entregamos con su sola firma, pagaderos en 10 mensualidades, toda clase muebles, pianos, cuadros al óleo y artículos de bazar, no aumentamos los precios, Rivadavia 2463. v5

BLUSAS, REMITIMOS CATALOGO POR correo, mercería Alemana, Suipacha 101.

DEPILACION COMPLETA, EN UNA SEsión, sin emplear electricidad ni sustancia alguna, masajes y baños faciales, Instituto Berthier de belleza femenina, atendido por la señora María L. de Berthier, Tucumán 1313. Consultas de 1 á 6 p. m. Soliciten catálogos. v6

GENEROS SALVADOS DEL INCENDIO para trajes de niños á 20 centavos el metro, botines ingleses á 5 pesos el par, Pavón 1219. v5

LIQUIDACION COMPLETA DE ARTICUlos de lencería á precios reducidísimos, Corrientes 1564. v6

LOS MEJORES GUANTES CABRETILLA cortos 90 centavos, largos $ 1.50, Suipacha 790. v6

LUTOS A PRECIOS MODICOS, LLEGO el surtido de verano. Pidan el catálogo y muestras de géneros, sombreros, chales japoneses, tapados, etc., Al Crespón, C. Pellegrini 520. v98

MODISTA CORTADORA, CON BUENOS certificados de muchos años de práctica, se ofrece para ciudad ó provincias, Méjico 1174. v7

MUSCULOS CAIDOS, ARRUGAS, MANchas, desaparecen en 24 horas con la Alabastrina, del doctor Pleyver, Suipacha 243. v6

MODISTAS DE VESTIDOS, APRENDIO en Viena, confecciona vestidos los más sencillos hasta los más lujosos, con alta elegancia y á precios módicos, Bermejo 498, esquina Corrientes. v5

MODAS, MODAS, FIGURINES POR NÚmeros sueltos, se venden desde 0.30, llegó La Estación espléndido figurín de modas Setiembre 10. Hay colecciones para suscripción desde Enero á Julio. Escriban ó pasen. Gran surtido. Nueva Librería Europea, Arnoldo Moen y Hno., Florida 323.

PIELES! A PLAZOS Y AL CONTADO, liquido estolas, boas, manchones, Renard, Alaska, garantido por lo que doy, Cuyo 1079. v5

PEINADORA PEINA EN CASA Y VA A domicilio, precios módicos, Cangallo 949. v5

PEINADORA madrileña, RECIEN VENIda, se ofrece á domicilio, precios módicos, Talcahuano 928 ó Independencia 1972. v6

SE VENDEN VESTIDOS, SOMBREROS, tapados en buen uso, Deán Funes 442.

SE OFRECE PROFESORA DE ENCAjes; ocurrir Sgo. del Estero 1704. v7

SE LIMPIAN GUANTES Y CARTERAS, sin olor, por procedimiento nuevo, Suipacha 790. v14

Señoras PARA CONSERVAR SU CUTIS se consigue con la crema Verina, pidan muestras Droguería Alemana, Piedras 170. v6

Señoras! TODO SE LIQUIDA A CUALquier precio en la tienda "La Camelia", Moreno y Salta. Blusas á 50, 70 y 90 centavos; polleras y batones á $ 2, 3 y 4; Codantales á 30 y 40 centavos; camisas y calzones desde 0.70 c/u. Visos á 1.50, 2.50 y 5 pesos. Urgente, para cerrar la casa. v5

TRENZAS Y TORSADOS, INMENSO SURtido desde 5 $, topos hondos desde 7 $, se confeccionan postizos de pelo caído desde 2.50, demás artículos mitad de precio de otras casas. Casa Magurola, remito catálogo, Rivadavia 4155, Unión Telefónica 2232, Mitre. v5

VESTIDOS DE SEGUNDA MANO, MOdelos de París, todos estilos, precios excepcionales véndense, Santa Fe 1125. v16

COMPRA Y VENTA DE PROPIEDADES

AMPLIA CASA 20x45 VENDO, COROnel 1259, tratar Deruti 1229. v5

A! OCAMPO NO COBRA GASTOS PARA rematar casas y terrenos, Piedras 461.

A MENSUALIDADES, SIN ANTICIPO, se construyen casas en la capital y provincia, Bmé. Mitre 659, de 1 á 6. v8s

A MENSUALIDADES SIN ANTICIPO se construyen casas en la capital y provincia, B. Mitre 659, de 1 á 6, esc. 8. v8

AVS. ENTRE RIOS Y GARAY, LINDANdo, casita vieja, vendo 18.000 $, Junterno, Florida 73. v6

AV. CASEROS ENTRE JUJUY Y MAtheu, vendo, grandes facilidades, buen corralón, 17x43, en ordenanza, pesebres 15 ó 20 caballos, Garay 2472. v6

A 20 VARAS DE SANTA FE, PALERmo, vendo preciosa casa nueva, sala, 3 dormitorios, cocina, baño, A. Arguibel 2215. v6

A $ 38 MENSUAL EN 80 MESES vendemos manzanas de tierra á 2 cuadras de la estación Tres Sargentos sin comisión, —Cassano, Seavo y Cudici, Canning 1925. v5

A... A... AL ANTIGUO REMATADOR público Nicolás Manzo, Paraná 720, U. T. 2185, Juncal, ocurra usted como otros para vender su casa, terreno ó campos, dinero en hipoteca, Administración de Propiedades. v29

A LAS PERSONAS DE TODA LA REpública que quieran vender sus campos, chacras, terrenos y propiedades, mensuradas ó no, derechos y acciones ó títulos definitivos; sin dificultades, sin pérdida de tiempo, rápidamente y á muy buen precio, acudan á The Barbirano Co., Corrientes 354, por carta ó personalmente, Corrientes 354. v103

BUENA RENTA CASA EN SAN FERnando, calle Lavalle al lado de Defensores de Buenos Aires, 16 vs por 53 produce con contrato $ 1.200 al año, precio $ 13.000 datos, San Martín 361, Bravo Barros y Cía. v6

COMPRO CASA HASTA 20.000 $ O TErreno hasta 7500, Piedras 441.

CASA A PLAZOS, GOYA 296, FLORES, 6 piezas, vendo, no atiendo corredores. v7

CASA RAWSON SOBRE RIVADAVIA con 17.000 cédulas, 7 piezas, 10x40, vendo Paraná 720.

CASA PARA FAMILIA SE COMPRA, INdependencia de Boedo á Rioja, de 40 varas arriba de fondo. Arenales 2335. v5

CASA VENDO, 3 PIEZAS, COCINA, 10 por 35 en $ 14.000, 4.500 $ por trimestre, $ 200, calle Viel 868. v6

CASA VENDO 16.000 $ AL CONTADO 10.000 $ á largo plazo, Canning 1731 y 35. v6

CASITA VENDO, CARPINTERIA CEDRO mosaicos, semi-urgente c/bomba, plantas finas, Avellaneda 916. v11

COMPRO CASA POR PALERMO, ALMAgro ó Flores, para habitar, Bmé. Mitre 512. v5

CASA ALTA Y BAJA VIAMONTE 1373 y 1375, lujosas y modernas, véase aviso remate de Florencio Porcel. v7

CASA BAJA AL NORTE, HASTA 70.000 $ se compra.—Capurro y González, San Martín 56. v5

CASA ALTOS Y BAJOS, MATHEU ENtre Humberto y San Juan se vende, renta $ 3.120 anuales, precio $ 31.500.—Capurro y González, San Martín 56. v5

COMPRA Y VENTA DE PROPIEDADES

CERRITO ENTRE VIAMONTE Y CORdoba, casa vieja de 8 1/2 por 26 varas, se vende.—Capurro y González, San Martín 56. v5

CASAS CONSTRUYO A LARGOS PLAzos, por mensualidades equivalente al alquiler, dirigirse á José A. Falbo, Corrientes 645. v21a

COMO JUDICIAL VENDE LA PREVISOra, propiedad calle Independencia y Rioja, urgente, mitad al contado. Datos San Martín 284, U. T. 3843 (Avenida).—E. C. Mazzini. v5

CASITA SOBRE P. UNIDAS $ 6.000 A plazos y 2 lotes vendo, otro 420 varas pocos metros del tranvía, 5.50, 2 lotes juntos en Lugano $ 3.60 vara, otro Floresta esquina, 461 varas á $ 3.50 y muchos libretas Chacabuco 526. v7

CASA SE VENDE EN SAN MARTIN, por liquidación, 10x50: cómoda y confortable, á 2 cuadras del tranvía eléctrico, y una del adoquinado, recien edificada, con jardín, agua corriente, 4 piezas y demás dependencias, tratar Belgrano 558, sastrería, San Martín. v5

CHACRAS A LARGOS PLAZOS — PREparamos para el 20 de Octubre un gran remate en Trenque Lauquen, 9.600 hectáreas en chacras de 50 hectáreas con la estación 30 de Agosto, del ramal del F. C. O. de Pehuajó á Tres Lomas, en el campo. Excepcional por la calidad de sus aguas.—Adolfo Bullrich y Cía., Florida 269. v8

CASA QUINTA EN HAEDO, CON 25.000 varas de terreno y una fortuna de plantación de árboles frutales y flores, precio 35.000 $; otro, un terreno al Norte, calle Juncal entre Azcuénaga y Andes, 22 varas por 122 de fondo, apto para hacer 100 departamentos, precio 80 $ vara; otro, una isla en Entre Ríos, Uruguay, 400 hectáreas de mucho valor, precio 20.000 $, ocurrir Cangallo 329, Santos Torricella, de 1 á 6. v5

EN TRES DIAS QUIERE VENDER SU casa, Acuda á C. O. Semeria, Jujuy 1222. v5

EN MAR DEL PLATA, TENEMOS VArios terrenos centrales en venta.—Capurro y González, San Martín 56.

EN FLORIDA VENDO CASITA, CONStrucción moderna, 6 cuadras estación; 3 piezas, cocina, baño, altillo, w. c., aguas corrientes, semiurgente, jardín y frutales; E. Alvarez, Olivos (F. C. C. A.) v5

EN AVELLANEDA BAUDRIX 469, Gran propiedad recién construída, 11 piezas y otras comodidades, 10 vs por 60, venta particular, tratar directamente con el propietario en la misma, se dará á grandes plazos. v5

HERMINIO MIRRE—COMPRAVENTA DE propiedades. Magnífica propiedad, calle Santa Rosalía 1481, con 6 habitaciones, construcción sólida. Superficie, 930 varas, se vende particularmente. Santa Rosalía y Salom, propiedad con 520 varas y dos habitaciones se vende particularmente. Datos y tratar Iriarte 461, Barracas al Norte.

MONTE GRANDE, CASA-QUINTA, FRUtales, forestales, $ 18.000, vendo Castillo, Chacabuco 526. v6

PUEYRREDON Y LAS HERAS, NOTAble esquina de 1.353 varas, se vende.—Capurro y González, San Martín 56. v5

PARA VENDER RAPIDO SU CASA O terreno ocurra á L. Debernardis, Cuyo 561, de 2 á 6. v28s

PROPIEDAD PARA RENTA SE DESEA comprar con buen edificio dentro del radio de cloacas; precio hasta 75.000 $. Dirigirse directamente por carta á A. San Pedro, Azcuénaga 42, depto. 3.

SE VENDE UNA CASITA DE 3 PIEZAS esquina, Floresta, tratar Uruguay 171.

SE VENDE CASA A UNA CUADRA DE Río de Janeiro, Lavalleja 530, 10 por 42, 6 habitaciones.

SE VENDE CASA DE DEPARTAMENtos, renta 300 $, con cédulas, tratar en la misma, Castro Barros 1165. v6

SE VENDE CASITA MODERNA, CERCA al Parque Centenario, con tres piezas y demás comodidades y á una cuadra del tranvía que se inaugurará el 5 del corriente, Miñíay 910. v6

SI TIENE USTED TERRENO EN LA capital ó en la provincia y desearía edificarlo careciendo de dinero ó tiene casa y desea ampliarla ó reedificarla, ocurra á Suipacha 7, de 1 á 5 p. m. y ahí encontrará la forma de hacer práctica su idea. v6

TERRENO 10x52 Vs., RIO JANEIRO Y Díaz Vélez, precio 27 $ v. c., tratar Castro Barros 881. v6

TRANSFIERO TERRENO, 500 V. C., EN Saavedra, en 60 mensualidades, hoy 13 pagas, sin utilidad, Montevideo 340. v4

TERRENO EN RIO DE JANEIRO AL lado de Díaz Vélez, 20x62 para departamentos, vende Paraná 720. v6

TERRENO GAZCON Y CABRERA, 10x45 varas, adoquinado y tranvía, vendo, hay cartelón. v5

TERRENO DE 10x40, SE VENDE FRENte á la estación Monte Grande. Muy barato. Datos, B. Mitre 492.

TERRENO AMPLIO, RIO DE JANEIRO altura Díaz Vélez, 20 por 64 varas, se vende.—Capurro y González, San Martín 56.

TRANSFIERO EN NUEVA POMPEYA, lote de 10 por 25, en 80 mensualidades de $ 14 cada una, en las calles General Roca y O'Gorman, á 8 cuadras del tranvía núm. 47: tratar Armenia 2574. v6

UN GRAN NEGOCIO, 20.000 HECTÁreas de campo en la provincia de Santiago, departamento Copo 2o. En la región de los quebrachales. Grandiosos bosques vírgenes de quebrachos, algarrobos y otras maderas de primera calidad, contando igualmente con muy buenos pastos y aguadas abundantes. Por precio, forma de pago y otros informes, ocurran los interesados á San Martín 142, escritorio 43. v5

VENDO CASA, SALA, 2 PIEZAS, ADOquinado, mitad á plazo, Tarija 3976.

VENDO CAFE Y BILLAR POR desavenencia de socios, La Madrid 49, Boca.

VENDO LOTES BARRANCAS VICENTE López y en Villa Lugano, plazo 80 meses. Quinta hermosa con linda y espaciosa casa, 10,000 varas cuadradas en Ramos Mejía. En Uribelarrea, hora y media de la capital, en 80 meses, manzanas á tres cuadras estación, para quinta ó especular. No atiendo pedidos por carta, Perú 151, escritorio 21, de 1 á 4. v6

PRESTAMOS E HIPOTECAS

AL 6 o/o DA DINERO CON HIPOTECA Eudoro Parodi, 25 de Mayo 130. v7

A 6 o/o ANUAL, CON O SIN HIPOTECA, desde 1.000 $ arriba.—Calviño y Santillán, B. Mitre 658. v5sep.

AL 7 o/o ANUAL HIPOTECAS SOBRE casas y campos, Bmé. Mitre 612, Bravo, Bernasconi y Cía. v9

A COMERCIANTES Y EMPLEADOS FAcilita dinero Barros y Triay, Tacuarí 231. v10

A BAJO INTERES PRESTO 1.000 HASta 40.000 $ hipoteca sin corredor, Medrano 522. v6

A COMERCIANTES PRESTO CON SOLA firma, R. Colombayor, Alsina 331, de 1 á 5 p. m.

A INTERES BAJO DOY 1.000 á 200.000 en hipoteca, Defensa 152.—Lauria, de 1 á 5. v7

ANTES DE HIPOTECAR SUS CASAS Y campos, pida dinero á La Previsora, Institución moderna, 2.000.000 de $, gerencia San Martín 284, U. T. 3843, Av. E. C. Mazzini. v5

ARGENT, — PRESTO FRACCIONADOS 20.000.000 $ sobre campos, casas y construcciones de las provincias y capital á interés bajísimo. Pasar por mi escritorio es ahorrar tiempo y convencerse que las operaciones son rapidísimas y reservadas. Tratar con Juan P. Gouvert, Balcarce 185. Nota: No olvidar que hay partidas grandes de 60.000, 100.000, 200.000, 800.000 $, etc., pero dando garantías á satisfacción y sin corredor. v5

BANCO HIPOTECARIO NACIONAL. — Dedicamos preferente atención en la tramitación de préstamos en cédulas ante ese Banco siendo todos los gastos de nuestra cuenta hasta que se termine la operación.—Cornelle y Repetto B. Mitre 814, U. T. núm. 3013 Avenida. v23

DINERO A EMPLEADOS Y COMERCIANtes, y en hipoteca, Mauricio, Humberto 1o 734, de 5 á 7 p. m.

DOY DINERO A EMPLEADOS EN 48 horas, escribir á A. B. 1103, poste restante correo.

DINERO NECESITO PARA COLOCAR á muy alto interés, perfectamente garantido; informes Silvani, B. Mitre 641.

DOS MIL PESOS NECESITA COMERciante á corto plazo, con buen interés y bien garantizados, datos á Casilla Correo 317. v5

MIL QUINIENTOS PESOS NECESITO, por carta M. E. F., Mitre 1840.

SE OFRECE EN HIPOTECA 10 ú 20 mil pesos, sin comisión, datos escribano Vadell, A. de Mayo 651. v5

COMPRA Y VENTA DE NEGOCIOS

ALMACENES DE 1,000 A 10.000 $, CIUdad y pueblos vendo, Entre Ríos 226.

ALMACENCITOS DE 1.200, 1,500, 2.000 á 3.000 $ vendo muchos, Chile 1030.

ALMACEN 6.000 $, CENTRAL, OTROS con inst. de casa, vendo, Chile 1030.

ALMACEN 16.000 $, DIARIO 250, UNICO esq., central, vendo. Chile 1030.

ALMACEN 7.000 $, UNICO, AL NORTE, central, inst. casa vendo, Chile 1030.

ALMACEN VENDO, VER AL BALANceador público señor Juan Solari, Moreno 2300. v7s

AL BALANC. J. GHIORZI PIDAN buen almacén, á prueba, pago fácil, Córdoba 1699.

ALMACEN ALPINO VENDO CON POCO capital, por no poder atenderlo, Tallerés, F. C. S., al lado Este. v5

COMPRA Y VENTA DE NEGOCIOS

ALMACEN VENDO, BUENA CLIENTEla, por no poderlo atender, poco capital, Avenida Alcorta 501. v5

ALMACEN CHICHE VENDO 2.000 $, DIArio 100 $, poco alquiler, y otros, Chacabuco 1022.

ALMACEN ARMAZON CASA, CAPITAL 5.000 $, contrato 4 años vendo, Libertad 110.

ALMACEN ESQUINA, ARMAZONES CAsa, contrato 3 años, vendo 3.000 $, Méjico 1750.

ALMACEN ESQUINA, UNICO, ARMAZOnes casa, vendo 1.800 $, contrato, Cevallos 264.

ALMACEN BUENA POSICION, UNICO, mucha comodidad vendo 3.000 $, Cevallos 264.

ALMACEN POR RIOJA Y BELGRANO, único vendo 5.000 $, garantido, Cevallos 264.

ALMACENES VENDO 1.500, 2, 3, 4, 5, 6, 8, 10 á 80.000 $, balanceador Zaquieres, Victoria 1690.

ALMACEN POCO CAPITAL, OTRO único en Flores vendo, Paraná 508.—Alfonsín y Cía.

ALMACENCITO 2000 $, UNICO ESQUInas, alquiler 95, contrato, vendo, Piedras 461.

ALMACENES DE 10 A 12.000 $ VENDO únicos, 6 al Norte y 3 al Sur, datos Alsina 487.

ALMACEN UNICO 4 ESQUINAS 1.800, armazón de la casa, contrato, vendo, Alsina 1586.

ALMACENES DE TODOS CAPITALES Y en todas direcciones, los mejores los venden Solari y Aguirre, Venezuela 895. v6

ALMACEN CAPITAL 6.000 $, ARMAZOnes casa, 5 años contrato al Norte, venden Solari y Aguirre, Venezuela 895.

ALMACEN 3.000 $, DIARIO GARANTIdo 90 $, inst. de casa vendo, Chile 1030.

ALMACEN POR LAVALLE CERCA Pueyrredón 5.000 $, diario 120, alquiler 70, vendo; Paraná 720.

ALMACEN POR CORDOBA CERCA Pueyrredón 8.000 $, diario 150, alq. 150 vendo; Paraná 720.

ALMACEN POR VIAMONTE CERCA CAllao 5.000 $, diario 100, único, vendo; Paraná 720.

ALMACEN CERCA CONSTITUCION 4.000 pesos, diario 120, contrato 4 años vendo; Paraná 720.

ALMACEN ESTADOS UNIDOS CERCA Entre Ríos 3.000 $, diario 70, alq. 75 vendo; Paraná 720.

ALMACEN ESTADOS UNIDOS CERCA Boedo 3.000 $, diario 60, 2 salas, alq. 60 vendo, Paraná 720. u

ALMACENES CENTRALES SE COMpran al contado de todo capital y con llave, Paraná 720.

ALMACEN CENTRALISIMO, rendimiento 9000 $ mensual, véndese 15.000 $, á plazos ventajosos, casilla correo 1593. v8

ALMACEN POR B. MITRE, UNICO, 12,0000 $, diario garantido 7.000 $, vendo, Venezuela 1450.

ALMACEN POR DEFENSA, UNICO 9.000 pesos, diario á prueba 6.500 $ vendo, Venezuela 1450.

ALMACEN CENTRAL 3.800 $, ALQ. 140, 2 piezas, diario 3.000 $, vendo, Venezuela 1450.

ALMACENES POSITIVOS, CUALQUIER paraje de 1.500 á 25.000 $ pídanlos á Pérez y Rebecchi, Venezuela 1450.

ALMACEN UNICO, FRENTE ONCE (verdadera pichincha) vendo á balance 4.000 pesos, Lavalle 2042.

ALMACENCITO EN BELGRANO VENDO muy urgente, por enfermedad á balance, 10 por ciento descuento, capital 2.000 pesos, contrato, 3 piezas, Lavalle 2042.

A.. ALERTA, GRAN ALMACEN Y fiambrería, único en la esquina, regia instalación de la casa, 25.000 $, diario garantido 500, facilidad de pago, vendo, Paraná 720.

ALMACEN FRENTE GRAN MERCADO, 2.000 $, contrato, comodidad para familia, diario 70 $ vendo con facilidad de pago, Alsina 1586.

ALMACEN BARRIO PALERMO, CON 4 piezas 6.000 $, contrato venta mensual 4.500 $ á prueba, grandes vidrieras vendo; Alsina 1586.

ALERTA! PARA VENDER, REMATAR, balancear ó tomar socio con mucha rapidez sin gastos y con reserva, ocurrir Alsina 1586, hay interesados.

ALMACEN UNICO CON INSTAL. DE la casa y contrato de 3 á 5 años vendo dos al Norte y varios por el Sur; poco capital; datos Alsina 487.

ALMACEN UNICO, BARRIO NORTE, central vendo á prueba, diario 200 $, alquiler muy barato, hay contrato; datos Alsina 487.

ALMACEN CENTRALISIMO, RENDImiento 9.000 $ mensual, véndese 15.000 $, á plazos ventajosos, casilla correo 1593. v6

ALMACEN, FIAMBRERIA, DESPACHO de bebidas, vendo urgente, reune todas condiciones, buena clientela, facilidad de pago, Monroe 2551.

ALMACEN VENDO EN LANUS, MUCHAS comodidades para familia, situación de mucho porvenir, tratar con el dueño, Santa Rosa 1196. v6

A.. A... AL ANTIGUO BALANCEADOR y rematador público Nicolás Manzo, ocurra Vd. para vender, rematar ó balancear su negocio, seriedad y competencia, oficina, Paraná 720, U. T. 2185, Juncal. v9a

A..TENCION! COMERCIANTES, QUEréis ver vuestro negocio vendido ó rematado en 24 horas, con resultado positivo? acudid sin demora á La Argentina, Méjico 1750. v6

ALMACENCITO MUY CENTRAL CON buen despacho de bebidas, paraje de lo mejor, barato, alquiler, capital de 3 á 4000 $, diario de 80 á 90 $, lo vendo á toda prueba, Talcahuano 53.

ALMACENCITO BEBIDAS Y CANCHA de bochas único en Flores, frente gran horno de ladrillos vendo á balance 2.000 $, alquiler 60 $, 3 piezas, contrato largo, diario 50 $, Lavalle 2042.

ALMACEN UNICO, CENTRALISIMO vendo por enfermedad 40 años de éxito 6.000 $ de llave, buen contrato, alquiler módico, no admitiendo corredores, tratar de 7 á 11 y de 2 á 6, Libertad 137, señor Tentori.

ATENCION!! TODO INTERESADO EN comprar, vender, balancear y rematar negocios, formar ó disolver sociedades mercantiles ó cualquier otra operación comercial, le es conveniente y de suma utilidad conocer cuáles de los balanceadores de plaza son más relacionados y poseen más aptitudes y conocimientos en el desempeño de su profesión. Los balanceadores públicos nacionales Plazza y Nimo, cuya sociedad fué constituída el 1o de Abril del presente año, pueden exponer hoy, con grata satisfacción, á los lectores de la sección comercial y compraventa de negocios, detalle de las operaciones realizadas en un corto período, cuya cantidad demuestra evidentemente al comercio que los nombrados balanceadores, á más de poseer una extensa relación, gozan de una ilimitada confianza, de la que especialmente se honran y agradecen:

ALMACEN "La Buena Medida", Chacabuco y Moreno (en el cual renunciamos la facción del balance), Córdoba 1401, Estados Unidos 693, Cuyo 2202, Gorriti 2100, Arena 1100, Magallanes 101, Charcas 1400 (rev.), Lavalle 3902, Paraguay 3401, Humberto I 1601, Independencia 2400, Honduras 1101, Convención 2599, Unión 3100, Riglos 206, Brasil 945, Garibaldi 551, Posadas 469, Convención 502.

HOTEL "IMPERIAL, Corrientes 1600.

CAFES, San Martín 146, Corrientes 3053, Callao 451, Rivadavia 4477, Bolívar 1200, Garay 3746, Bulnes 527.

RESTAURANTS, Cochabamba 702, Viamonte 1069, Charcas 2502, Santa Fe 4512, Rioja 1538, Santa Fe 4913.

PANADERIAS: "El Pueblo", Corrientes 1171, Pereyra 405, Méjico 2975, Solís 484, San Emilio (Los Toldos).

TERRENOS: Lotes números 17, 18, 19, manzana 19, Villa Ballester, lotes 8 y 9 calle Fraga entre Usonalla y Maure.

HIPOTECAS: (Dos bancarias), una particular.

PROPIEDAD: Fitz Roy 2338.

Total: 45 operaciones que importan pesos 336.707 (excluso el almacén de la "Buena Medida", resultando por término medio nueve operaciones mensuales, sin incluir facciones de contratos, revisiones, arbitrajes y otro número de pequeños negocios que no hacemos reseña.—Plazza y Nimo, Cerrito 711, balanceadores públicos diplomados. v6

BUENAS FONDAS VENDEMOS DE OCAsión, de 800 á 6000 $, Alsina 1418.

BAR, CAFE Y LUNCH ENTRE BANCOS 2.600 $, diario 90, vendo, Alsina 1586.

BIOGRAFO 2000 $, REGALADO, VENDE Behobi, Salta 270.

BAZAR SE VENDE, CAPITAL 1.500 $, alquiler reducido, buen barrio, Boedo 624. v6

BAR LUNCH POR LOS BANCOS VENDO 3,000 $, ganancias positivas, Cevallos 264.

BUENOS ALMACENES BARS, CONFIterías, cafés vendo, Piedras 1461, Corrientes 4125.

BAR CAFE Y BILLARES CENTRAL con contrato, posición inmejorable, venden Solari y Aguirre, Venezuela 895.

BAR Y BIOGRAFO, EL MAS central de la capital, espléndidas comodidades, se vende por desavenencias, Viamonte 201. v6

BUENA PELUQUERIA, CIGARRERIA Y librería, con comodidad y contrato, por asuntos de familia se vende urgente, Venezuela 895, altos.

BIOGRAFO, GRAN SALON, BAR BILLAres, lunch, café, muy central, 6 piezas, entrada independiente de lujo 14.500 $, contrato, ganancia mensual 1.500 $, á prueba, vendo, Alsina 1586.

COMPRA Y VENTA DE NEGOCIOS

BRILLANTE NEGOCIO, CON POCO CApital puede adquirirse en Montevideo una gran fábrica de soda y licores con más de 30 años de éxito y crédito incomparable. La casa cuenta con excelente organización y funcionando en buenas condiciones se vende por retirarse su dueño de los negocios. Unica oportunidad para persona de actividades comerciales, dirigirse por carta á C. C. A., Tacuarembó 20, Montevideo. v18

CIGARRERIA Y LIBRERIA SE VENDE, Pichincha 1146.

CAFE Y BILLARES EN 1.300 $ VENdo, vale doble, Bmé. Mitre 2639.

CARBONERIA SE VENDE CON COMOdidad para familia, Piedras 1264. v7

CIGARRERIA COMPRO DE 500 A 2.500 $ personalmente, Chile 1030.

CASA DE PENSION CEDO MUY BARAta, Santa Fe 532, de 1 á 2.

CIGARRERIA, LOTERIA MUY CENTRAL se vende en 700 $, tratar Alsina 1418.

CARNICERIAS VENDO 500, 1,000, 1,500 $, buen despacho; tratar Méjico 838.

CAFE BILLAR 900 $, OTRO 3.000, BAR 5.500 vendo, Venezuela 739.

CARNICERIA MERCADITO VENDO 1.300 pesos, cont. 3 años, alq. 70, E. Ríos 226

CAFE BAR CENTRALISIMO VENDO 2.500 pesos, trabaja mucho, E. Ríos 226.

CARBONERIA VENDO 1200 $ ACREDItada, alquiler 55 $, E. Unidos 2821. v6

CONSULTORIO DENTAL, EN BUEN PAraje, venden urgente, precio módico, Callao 659. v5

CIGARRERIA, SALON DE LUSTRAR, alquiler 50 $ vendo urgente 700 $, Méjico 1750.

CIGARRERIA LOTERIA POR MAIPU vendo 2.600 $, espléndido negocio, Cevallos 264.

CASA PENSION CENTRAL, 6 HABITAciones, alquiler 140 $, vendo 750 $, Cevallos 264.

CAFE BIOGRAFO VENDO CON 7 años contrato, diario mens. 5,000 $, Zaquieres, Victoria 1690.

CAFES BILLARES, BARS, BIOGRAFOS, 1.000, 1.500, 2, 3, á 25.000 $ vendo Zaquieres, Victoria 1690.

CASA PENSION CENTRAL VENDO 3,000 pesos, vale doble y otras todo capital, Victoria 1690.

CIGARRERIAS VENDO MUY CENTRAles y otros radios 500, 800, 1 á 3.000 $, Victoria 1690.

CAFE BILLARES IMPORTANTE, FACIlidad pago, otro poco capital vendo, Paraná 508.—Alfonsín y Cía.

CASA DE PENSION MUY ACREDITADA se vende ó admite socio, Perú 161, departamento 14. Hay ascensor. v6

CARNICERIAS!! VENDO ESQUINA 2.000 pesos, otra 1.100 $, otra central 1.600 $, otra por Rivadavia 3,000 $, Cevallos 264.

CASA DE MODAS Y POSTIZOS O INStalaciones se vende, Informes C. Pellegrini 748. v1

CAFE BILLARES POR BELGRANO, $ 6.000; por Defensa, 4.000, Paseo Colón 3.000, vende Castillo, Chacabuco 526.

CAFE BILLARES, EXCELENTE SITUAción con gran clientela, se vende urgente. Datos, Lavalle 881.

CASITA AMUEBLADA, CERCA CALLAO, alquiler barato, se vende $ 3.500. Dirigirse Lavalle 881.

CAFE BAR Y BILLARES AVENIDA DE Mayo 2.200 $, comodidad para restaurant, diario 70 $ vendo, Alsina 1586.

CIGARRERIA CENTRAL VENDO 500 $, dos piezas, alq. 65, contrato, otras á 5,000 $, Chacabuco 1022.

CIGARRERIA, LIBRERIA CON COMODIdades, contrata, 800 $ vendo San José 1421.

CAFE CENTRAL, BILLARES VENDEmos 5000 $, diario 140, tratar Alsina 1418.

CIGARRERIA 500 $, DIARIO 30, COmodidad, varias 800, 1.500 y 2.000, Belgrano 1302.

CASA PENSION 2.200 $, 15 PENSIONIStas, deja 400, otras 3 y 4.000, Belgrano 1.302.

CAFE 2 BILLARES ESQ. 2,800 $, 3 PIEzas, alq. 150 $, diario 80 $, Venezuela 1450.

CONFITERIA, CAFE Y BILLARES POR Rivadavia, 15,000 $, diario 130 $ á balance, Venezuela 1450.

CIGARRERIA, LOTERIA Y LIBRERIA por E. Ríos 3.500 $, por San Juan 1.000 pesos, Venezuela 1450.

CAFECITO Y DESPACHO BEBIDAS, central vendo 1.300 $, buen diario, tratar Lavalle 2042.

CARNICERIA CENTRAL VENDO 1.700 $ deja 600 $ mensuales, libres garantidos, Lavalle 2042.

CAFE RESTAURANT CON 16 PIEZAS alojamiento, etc., central, numerosa clientela, se vende ó acepta socio á medias, capital $ 9.000. Más datos, Lavalle 881.

CASA AMUEBLADA PATENTADA, BUEN radio Norte, clientela elegida, se vende urgente, buenas condiciones. Datos Lavalle 881.

CAFE RESTAURANT, BUENA SITUAción y clientela, vendo barato por atender otro, sin corredores, razón Piedras 825, altos. v5

CIGARRERIA Y LIBRERIA APROPIAdo para matrimonio ó familia, se vende por enfermedad, alquiler 90 pesos, negocio 3 piezas, Cangallo 3021. v5

CAFE, CINEMATOGRAFO, CONFITERIA y pastelería, salones de billares, magnífica posición, importante ciudad de provincia, se vende á balance. Más informes, Lavalle 881.

CIGARRERIA Y LIBRERIA POR ENtre Ríos, y plaza del Congreso, comodidades familia, alquiler barato, contrato 2 años, capital 2.000 $, diario 80 á 100 $ vendo á balance sin llave; otra por Cerrito y Corrientes, gran ocasión, Uruguay 494.

CASA DE PENSION CON ALOJAMIENTO 2300 $, se vende con alguna facilidad para el pago, por enfermedad, es un chiche á inmediato á la Avenida; tiene 9 piezas, alquiler barato, ocurrir hoy mismo; San José 384.

DESPACHO PAN, CASA INDEPENdiente 650 $ vendo, Bmé. Mitre 2639.

DESPACHO DE PAN, COMESTIBLES, etc, alq. 60 $ vendo 700 $, San José 1431.

DESPACHO PAN VENDO 700 $, DIARIO 40, alq. 60, 2 piezas, otros á 1.500 $, Chacabuco 1022.

DESPACHO DE PAN, NEGOCIO, 2 PIEzas, alquiler 50 $, vende Castillo, Chacabuco 526.

DESPACHO PAN POR CARLOS PELLEgrini vendo 1.400 $, buenas utilidades, Lavalle 2042.

DESP. PAN ACREDITADO, MUY CENtral, 700 $, alq. 60 $, y varios, vendo, Victoria 1690.

EN 900 $ VENDO LA LLAVE DEL NEgocio, Cuyo 406, altos y bajos, alquiler 100 $ mensuales, comodidad para familia.

FONDA CENTRAL VENDO 1.400 $, 4 piezas, 130 $, cont., E. Ríos 226.

FONDA CENTRAL, DIARIO QUE GAranto 120 $ vendo 3,500 $, Cevallos 264.

FONDA RESTAURANT POR PASEO DE Julio y Colón vendo, Alsina 1586.

FONDAS, CANCHAS DE BOCHAS 1500, 2000, 2500, 3000 $ vendo San José 1431.

FONDAS Y REST. DE 1,500, 2,500, 3,500, 5 y 6,000 $ vendo, Chile 1030.

FONDA ALOJAMIENTO POR GRAN mercado vendo 2.300 $, Lavalle 2042.

FONDA SE VENDE, ENTRE RIOS 253.

FONDA CON BILLARES Y CANCHAS, A toda prueba, vendo, Triunvirato 1381. v5

FONDA CON ALOJAMIENTO POR 2.000 pesos, diario 70, 5 piezas, alquiler 140 vendo, Paraná 720.

FONDA Y ALOJAMIENTO ESQUINA, contrata, 2 años, vendo 1.000 $, urgente, Méjico 1750.

FONDA VENDO MUY BUENA, DE OCAsión, por P. Julio, poco alq. buen cto., Victoria 1690.

FONDA ALOJAMIENTO POR ONCE ESquina vendo 1.200 $ oportunidad, Cevallos 264.

FONDA ALOJAMIENTO VENDO 1.000 $, central, otra P. Colón 5.000 $, gran diario, Victoria 1690.

FONDA POR EL ONCE VENDO 1.000 $, 4 piezas, contrato, varias á 10.000 $, Chacabuco 1022.

FONDA 2.500 $, CENTRAL, DIARIO 130, cont., otras 1.500 y 4.000, Belgrano 1302.

FABRICA DE FIDEERIA, INSTALADA cerca Buenos Aires, contrato largo, se vende en $ 5.000. Dirigirse Lavalle 881.

FONDA VENDO 1.000 $, central, OTRA 2,000 $, alojamiento, contrata, Méjico 1750.

FARMACIAS EN CUALQUIER PUNTO de la República pidan á Rodríguez y Cía., La Legal, Salta 263. v6

FONDAS, RESTAURANTS, BOTILLERIAS fonditas, recreos, canchas de bochas pesos 800, 1.000, 1.500, 2.000, 3.000, 5,000 vendo, Paraná 508.—Alfonsín y Cía.

FONDA Y RECREO POR CALLE VIEYtes, Barracas, 8 piezas, alquiler 200 $, contrato, rodeada de fábricas vendo por ausentarme en $ 1.800, Uruguay 494.

HOTEL ANTIGUO, 40 PIEZAS, ETC., centralísimo, posición de fortuna asegurada, vendo por retirarme á Europa, precio y condiciones moderadas, sin intermediarios: escribir casilla correo 483.

LECHERIA SE VENDE, DESPACHO 7 tarros, hay comodidad para familia, precio muy barato, Guardia Vieja 602. v6

LECHERIA REGIA VENDO 1.000 $, alq. 60 $, 2 piezas, 7 tarros, datos Méjico 838.

COMPRA Y VENTA DE NEGOCIOS

LECHERIA ESQ. VENDO 800 $, 2 PIEzas, alq. 70, otras 1.500 á 2.000 $, Chacabuco 1022.

LECHERIA CENTRAL VENDO 1.500 $, 8 tarros, alq. 90 $, 3 piezas y otras, Victoria 1690.

LECHERIA Y HELADERIA CENTRAL vendo por enfermedad de familia, Méjico 1750.

LECHERIA ESQ. 1.600 $, ALQ. 100 $, otra 1,000 $, alq. 80 $ vende, Venezuela 1450.

LIBRERIA Y CIGARRERIA, UNA PIchincha, vendo hoy mismo, Córdoba 1619. v7

NEGOCIOS DEL RAMO Y PRECIO QUE deseen comprar, pídanlos á Zaquieres, Victoria 1690.

NEGOCIO DE VINOS CON MUY BUEna clientela y reparto á domicilio se vende por muy poco dinero, por no poderlo atender, San Juan 2783. v5

NEGOCIO E INDUSTRIA DE FACIL manejo que deja 15 $ diarios vendo, por no poder atenderlo en 850 $, ganancia asegurada, capital garantido, Loria 1479.

OJO! PELUQUERIAS POR CORRIENtes, Defensa y Constitución y muebles sueltos vendo, Chacabuco 526.

OJO! PELUQUERIA Y PEINADOS POR Belgrano vendo, alquiler barato, Faliveno, Sarandí 217.

OJO! PELUQUERIAS BUENAS Y BAratas con contratos vendo Faliveno únicamente, Sarandí 217. v6

OCASION, CIGARRERIA Y LOTERIA céntrica, alquiler 60 $, con contrato, precio 800 $, vende particular P. Herrero, B. Mitre 746, altos.

PANADERIAS VENDO DE 5.000, 6.500 y 10.000 $, buenas, Chile 1030.

PANADERIA VENDO 6.800 $, 16 BOLsas, sin fiado, cont., E. Ríos 226.

PELUQUERIA VENDO POR NO PODerla atender muy barato, B. Mitre 3525. v6

PANADERIA EN AVELLANEDA VENDO 4,000 $, diario 6 bolsas, bien vendidas, Lavalle 2042.

PANADERIA VENDO 4,000 $, 5 BOLsas, contrato 5 años, otras 5.500 $, central, Chacabuco 1022.

PANADERIA VENDO 6.500 $, 12 BOLsas, contrato 5 años, otras á 60.000 $, Chacabuco 1023.

PANADERIAS!! DONDE HAY MAS EN venta y de todos precios, es en Victoria 1690.

PENSION ENTRE BANCOS VENDO EN 8,000 $, otra 10.000, otra 2.800, Chacabuco 526.

PARTICULAR SE VENDE UN BUEN café y billares, alquiler 350 pesos, subalquila 260, gran pichincha, P. Herrero, B. Mitre 746, altos.

PANADERIA SE VENDE ACREDITADA casa por no poderla atender, dos repartos, grandes comodidades, verla y tratar Cucha Cucha 1361, Caballito. v6

PANADERIAS CENTRALES, NORTE, Sur, Caballito, Flores, Palermo, Once, Boca, Barracas, etc., pueblos cercanos y otros, de 2.000 hasta 100.000 $ vende Zaquieres, Victoria 1690.

REPARTO DE QUESERIA Y FIAMBRERía se vende, Cochabamba 1048.

REST. ALOJ. 5500, CERCA ESTACION, 10 piezas vendo, Venezuela 739.

RESTAURANT CENTRAL VENDEMOS 4500 $, diario 160, gran pichincha, pues vale doble, tratar hoy mismo, Alsina 1418.

RESTAURANT CAFE MENSUAL 5,000 $, cigarrería lotería por Artes vendo, Libertad 110.

RESTAURANT EN EL BULEVAR ENTRE Ríos cerca Congreso por 2,700 $, diario 80, vendo, Paraná 720.

RESTAURANT POR MERCADO DEL Plata 5.000 $, vendo; tratar Bmé. Mitre 2639.

RESTAURANT AL LADO DE PLAZA Mayo, clientela más de 300 personas por día, poco capital, alquiler barato, con contrato, urgente vende Behobi, Salta 270.

REPARTO DE LECHE SE VENDE, buen caballo, carro y guarniciones nuevo, para tratar de 10 á 11 a. m., Paraguay 1257, al fondo.

RESTAURANT POR LIBERTAD Y COrrientes, comodidades para familia, alquiler barato, contrato 3 años, diario á prueba, 100 $, vendo en 3.500 $, vale doble; otro por Cuyo y Artes, gran ocasión, en pesos 6.000, Uruguay 494.

SE VENDE UN ALMACEN DE POCO capital, Gorriti 2243. v6

SE VENDE EL RESTAURANT COLISEO, Charcas 1218. v6

SE VENDE UN TALLER DE APARAdor á cualquier precio, Saavedra 1039.

SE VENDE CAFE Y BILLAR POR AUsentarse su dueño, urgente, Gorriti 1196.

SE VENDE DESPACHO DE PAN Y factura y helados, Bolívar 887.

SE VENDE CIGARRERIA EN 300 $, local y pieza 70 $. San Martín 1095.

SASTRERIA DE HOMBRE SE VENDE buen local, barato, poco capital, buena ocasión, Independencia 1667.

SE VENDE UN REPARTO DE LECHE de 9 á 10 tarros, carro nuevo y dos caballos, tratar Pedernera 562. v7

SE VENDEN CIGARRERIAS, CAFEtos, lecherías, sucursal de pan, Paraná 508.

SE VENDE NEGOCIO DE LENCERIA, en buenas condiciones, con ó sin mercaderías, Corrientes 1554. v6

SE VENDE FONDA POR ASUNTOS DE familia, Reconquista 1058 esq. P. de Julio. v6

SE VENDE UN NEGOCIO DE GRANDES resultados por tener que ausentarse del país su dueño, ocurrir Gallo 2248. v5

SE VENDE CAFE y restaurant frente al teatro Colón con buena clientela por ausentarse los dueños á Europa, no se admite corredor, Viamonte 1119. v6

SE DESEA COMPRAR UN ALMACEN U otro negocio pagadero á plazos, con el mismo producido que se dice da el negocio. Buena garantía, Casilla Correo 1592. v6

SE VENDE UN ALMACEN Y FERRETEría en el campo, paraje de porvenir, en 4000 $, con todas las instalaciones, para datos Bernardo Díaz, Paseo de Julio 1208. v6

TALLER DE PLANCHADO SE VENDE, 6 útiles y clientela, Paraná 620. v7

TALLER DE PLANCHADO SE VENDE, por ausencia, Pasco 529. v6

TALLER DE PLANCHADO 650 $, 6 oficiales, deja 350, por Perú, Belgrano 1302.

TALLER DE PLANCHADO BIEN acreditado con buena clientela, se vende, Sáenz Peña antes Lorea 430.

TINTORERIA CON TALLER 12 años DE existencia, se vende por retirarse su dueño, negocio y 5 piezas, Independencia 3500. v6

TALLER A VAPOR, BUENA COMODIdad para máquinas, alquiler bajo y buena contrata, se vende, Río de Janeiro 1469. v6

TALLER DE PLANCHADO, EN EL MEjor punto de la ciudad, con numerosa y selecta clientela, tiene 8 oficialas y hay trabajo para doce se vende por enfermedad á toda prueba, Talcahuano 83.

VENDO DESPACHO DE COMESTIBLES y bebidas por no poderlo atender, buena clientela, con contrata; Darwin 529.

VENDO RESTAURANT CERCA PLAZA Constitución, por ausentarse su dueño tiene 2 años de contrata, razón, Montevideo 355. v6

VENDO CASA AMUEBLADA, PENSION muy acreditada, 18 piezas, utilidad mensual 1200 $, á plazo, B. Mitre 519, escritorio 14, de 12 á 1. v7

VENDO HERMOSA PENSION CON 19 piezas amuebladas, á 3 cuadras de la Avenida de Mayo, en 4,800 $ por ausentarme, Salta 365, altos. v6

VENDO POR 5000 $ POR TENER QUE ausentarme para Europa, por asuntos de familia, mi parte de socio de un artículo de gran porvenir y fácil á vender, stand y mostrador de venta en la Exposición de agricultura, escritorio y depósito en el centro, para referencias escribir á A. Lemoine, [illegible]. v6

ZAPATERIA ESQUINA CAPITAL 3,000 $, vendo urgente, diario 30 $, Méjico 1760.

PERSONAS BUSCADAS

AL HIJO DE DAMASO MACHUCA LE busca su tía Juana, Rincón 213. v6

SE DESEA SABER EL PARADERO DE la señorita María Rodríguez, la busca su prima Antonia Suárez, Australia 115. v6

SE DESEA SABER EL PARADERO DE José Salviejo por asuntos de familia su hermana Ciriaca Salviejo, Pedernera 581. v7

SE DESEA SABER EL PARADERO DE Manuel Serra, lo busca Norato Rodríguez por asuntos de familia pueblo de Moreno, almacén El Reloj.

SE DESEA SABER EL DOMICILIO DEL señor Ernesto Parodi por asuntos de familia, se le agradecerá deje su tarjeta en el escritorio 5 calle Florida 271, Bs. As. v6

SE DESEA SABER EL PARADERO DE Teodoro Fallesen, de 19 años, lo busca su familia por asuntos de sumo interés. Se ruega encarecidamente comunicarlo, dirigirse por carta ó personalmente á Pedro R. Petersen, Cuyo 2637. v6

SE DESEA SABER EL PARADERO DE Jesús Señaris ó de Felisa Señaris españoles de la provincia de la Coruña ayuntamiento de Carballo, los busca su hermano Josefa Feñaris por asuntos de familia, razón Cerrito 1516, pieza 19.

AVISOS COMERCIALES

[illegible] COMERCIO EN GENERAL [illegible] Septiembre 2 de 1910.—Vendedor: [illegible], comprador, Agustín [illegible]. v5

[illegible] PUBLICO Y AL COMERCIO [illegible] vendido mi negocio de carbonería y [illegible] caballo y todo lo perteneciente, en la calle Inclán 1894, [illegible] reclamación por 3 días á contar desde la fecha.—Buenos Aires, Septiembre 4 de 1910.—Antonio Bianchi y Francisco Ambosi. v6

[illegible] AL COMERCIO HABER COMprado al señor Luis Caballero el negocio [illegible] establecido en Villa Devoto, calle York y vía F. C. P., Santiago Be[illegible]. v5

[illegible] AL COMERCIO EN GENERAL que he vendido mi negocio, calle Darwin 737; [illegible] tres días desde la fecha.—[illegible] Antonio Mezzo y Juan Iddal[illegible] Juan Bortolini. v5

[illegible] AL PUBLICO EN GENERAL que [illegible] comprado el negocio de almacén [illegible] 894, se atienden reclamaciones [illegible] días de la fecha.—Buenos Aires, Septiembre 4 de 1910.—Vendedor: Salvador [illegible]; Compradores Rossi Hno. v6

[illegible] CON INTERVENCION DEL rematador público señor V. Fernández, [illegible] 1392, he vendido mi cigarrería y [illegible] Entre Ríos 118 á la señora de So[illegible]. Reclamaciones 3 días. Bs. As. Sepb. [illegible] C. Blasucci. v6

AVISO AL COMERCIO HABER VENDIdo mi negocio de peluquería situado [illegible] Constitución 1800; los que tengan algún [illegible] que hacer deberán presentarse dentro de los tres días, pasado los cuales no serán atendidos.—Septiembre 3 de 1910. Comprador, Emilio Pahe; vendedor, Miguel [illegible]. v6

AVISO AL COMERCIO QUE CON INTERvención del señor Juan A. Palla, contador liquidador público, escritorio Avenida [illegible] 428, he vendido mi negocio de [illegible] y billar sito Av. Alcorta 531, al señor [illegible] Giuntoli; los que se consideren con derecho á alguna reclamación deberán presentarse dentro de tres días á contar [illegible] la fecha.—Buenos Aires, Septiembre [illegible].—Vendedor, Celestino Conde. v6

AVISO AL COMERCIO Y AL PUBLICO en general que he vendido mi negocio de panadería situado en el pueblo de Lanús, al señor Felipe Nogueira. Se atienden reclamaciones hasta el día 8 del corriente.—[illegible], Septiembre 3 de 1910.—Vendedor: [illegible] Orois. v5

AVISO AL COMERCIO Y AL PUBLICO [illegible] que en la fecha se ha disuelto la sociedad que giraba bajo el rubro Scalabini y [illegible], establecido en la calle Bermejo 940, quedando al cargo del activo y pasivo A. [illegible]. Las reclamaciones hasta tres días [illegible] fecha.—Buenos Aires, Septiembre 3 de 1910. v5

AVISO AL COMERCIO QUE CON INTERvención del balanceador y rematador [illegible] diplomado, señor Martín Bisáñez, escritorio Lavalle 2042, he vendido al señor Ramón Fraga, mi despacho de pan sito [illegible] Alsina 2972. Reclamaciones por tres días.—Buenos Aires, Septiembre 3 de 1910. Vendedor, José Blanco. v5

AVISAMOS AL COMERCIO HABER vendido nuestro negocio de almacén establecido en la calle Congreso 2589. Se atenderán reclamaciones hasta los tres días de la fecha.—Buenos Aires, Septiembre 3 de 1910.—Vidal y Varela, vendedores. Con el mismo fin lo comunico al comercio: José Vázquez, comprador. v5

AVISO AL COMERCIO Y AL PUBLICO que del negocio que giraba bajo el rubro Portal y Lastra, se ha hecho cargo de la parte correspondiente al socio Emiliano Lastra el señor Diego de la Rosa; reclamaciones hasta tres días.—Buenos Aires, 5 de Septiembre de 1910. v7

AVISO AL COMERCIO — POR INTERmedio del señor Zaquieres, sucursal número 1, Chacabuco 1033, vendí á las señoras M. Mallada y M. Míguez mi panadería y facturería sita Cabrera 3236. Reclamaciones hasta 3 días.—Buenos Aires, Septiembre 5 de 1910.—V. Nadal. v7

AVISO AL PUBLICO QUE POR INTERmedio del balanceador público, señor Francisco Palma, en su oficina La Seguridad, Entre Ríos 226, ha sido vendido y balanceado mi almacén de comestibles, bebidas y canchas de bochas, Alegría 1170; reclamaciones tres días.—Buenos Aires, Septiembre 5 de 1910.—A. Martínez, I. Barrio. v7

AL COMERCIO. — AVISO QUE BAJO inventario practicado por el balanceador y contador público, señor Marcos B. Vattuone, oficina Rioja 253 y 263, he comprado á los señores Tomás Poggi y Hnos. el almacén sito en esta capital calle Junín 2387 esq. Laprida. Los que se crean con derecho á reclamación la harán en el término de 3 días, pasados los cuales no serán atendidos.—Buenos Aires, Septiembre 4 de 1910.—Fernando Basurro. v6

AVISO AL COMERCIO. CON INTERvención de Alfonsín y Cía., balanceadores y rematadores, escritorio Paraná 508, he vendido el restaurant, Pueyrredón 1161. Se atienden reclamos tres días solamente, B. Aires 3 Septiembre 1910, Vendedores Vaquerano Ríos y Hnos, compradores Blanco y Naya. v6

AL COMERCIO — AVISAMOS QUE BAjo inventario tasación practicado por los balanceadores y rematadores públicos señores Solari y Aguirre, escritorio Venezuela 595, hemos vendido al señor José R. Campos, nuestro negocio de almacén situado calle Defensa 1501 esquina Brasil 402. Los que se consideren con derecho á reclamación contra dicho negocio se presentarán dentro del término de tres días á contar de la fecha.—Buenos Aires, Septiembre 5 de 1910.—Julio y José Benvenuto. v7

AL COMERCIO — AVISAMOS QUE BAjo inventario tasación practicado por los balanceadores y rematadores públicos señores Solari y Aguirre, escritorio Venezuela 595, hemos vendido á los señores Manuel Martínez y Manuel Pérez, nuestro negocio de almacén situado calle Venezuela 900 esquina Tacuarí 508. Los que se consideren con derecho á reclamación contra dicho negocio se presentarán dentro del término de tres días á contar de la fecha.—Buenos Aires, Septiembre 5 de 1910.—Julio Boquete y Domingo Climente. v7

AL COMERCIO — AVISO QUE BAJO inventario, tasación practicado por los balanceadores y rematadores públicos señores Solari y Aguirre, escritorio Venezuela 595, he vendido á los señores José Collar y José Rodríguez, mi negocio de almacén situado calle Cochabamba 502 esquina Bolívar 1307. Los que se consideren con derecho á reclamación contra dicho negocio se presentarán dentro del término de tres días á contar de la fecha.—Buenos Aires, 5 de Septiembre de 1910.—José Espremas. v7

AL COMERCIO — AVISO QUE BAJO inventario, tasación practicado por los balanceadores y rematadores públicos señores Solari y Aguirre, escritorio Venezuela 595, he vendido al señor Alejandro Olcese, mi negocio de almacén situado calle Santa Rosalía 696 esquina Santa Rosalía 1172. Los que se consideren con derecho á reclamación contra dicho negocio deberán presentarse dentro del término de tres días.—Buenos Aires, 5 de Septiembre de 1910.—Juan Isasi. v7

AL COMERCIO: AVISO QUE BAJO INventario practicado por el balanceador y contador público, señor Marcos B. Vattuone, oficina Rioja 259|263; he comprado al señor Eduardo Soutag, el almacén sito en esta capital, calle Lavalle 3400 esquina Bustamante; los que se crean con derecho á reclamaciones lo harán en el término de tres días, pasados los cuales no serán atendidos.—Buenos Aires, Septiembre 4 de 1910. —Carlos D. Chiappe. v6

AL COMERCIO—AVISO QUE BAJO INventario-tasación practicado por el balanceador público señor José A. Repetto, escritorio E. Unidos 3535, U. Telef. 1000 (Mitre), vendí á los Sres. Andrés Cabona y hermanos mi negocio de almacén de comestibles y bebidas sito en la calle Remedios 3300, esq. Laguna; los que se crean con derecho á reclamaciones deberán hacerlas dentro de 3 días á contar desde la fecha, pasando los cuales no serán atendidos.—Buenos Aires, Septiembre 3 de 1910.—Vendedor, Francisco Querel; comprador, Andrés Cabona y Hnos. v5

AL COMERCIO AVISO QUE BAJO INventario tasación praticado por el balanceador público señor A. Lobelo con escritorio en la calle Alsina 487, Coop. Telef. 4724 Central y Unión 2077 Av., he comprado á los señores Fernández y Castro el negocio de almacén de comestibles y bebidas situado en esta capital calle Chile 2199, esq. Pasco. El que tenga alguna reclamación deberá presentarse dentro de tres días á contar desde la fecha, pasados los cuales no se atenderá reclamación alguna. B. Aires Septiembre 4 de 1910. Luis Cirujeda. v6

AL COMERCIO—AVISO QUE BAJO INventario-tasación practicado por el balanceador público señor José A. Repetto, escritorio E. Unidos 3535, U. Telef. 1000 (Mitre), hemos vendido á los señores Lacunza y Ugalde mi negocio de almacén de comestibles y bebidas sito Provincias Unidas 4101, esquina Lacarra; los que se crean con derecho á reclamaciones deben hacerlas dentro de 3 días á contar desde la fecha, pasando los cuales no serán atendidos.—Buenos Aires, Septiembre 3 de 1910.—Vendedores Ubaldo Canel y Hno.; compradores, Lacunza y Ugalde. v5

AL COMERCIO — AVISO QUE BAJO inventario practicado por el balanceador y rematador público, (nacional y provincial), señor José Ghiorzi, escritorio Córdoba 1095|99, U. T. 2128 (Juncal), en esta fecha he vendido á los señores Cassanmagnaghi, las existencias del almacén y panadería de mi propiedad sito en esta capital, Thames esquina Honduras. Los que se consideren con derecho á reclamaciones deberán presentarse en el término de tres días.—Buenos Aires, Septiembre 4 de 1910. —Vendedor, Antonio Ferro; compradores, Ramón Cassanmagnaghi y Hno. v5

AL COMERCIO — AVISO QUE BAJO INventario tasación practicado por el balanceador y rematador público señor Ricardo Galeano, escritorio central La Argentina, calle Méjico 1750, U. T. 1558 (Libertad), he vendido al señor José Manuel Lun[illegible] mi negocio de almacén, comestibles y [illegible], sito calle Loria 195 esquina San Carlos [illegible]. Los que se consideren con derecho á reclamación deberán presentarse en el término de tres días á contar desde la fecha, pasados los cuales no serán atendidos.—Buenos Aires, Septiembre 5 de 1910. [illegible] é hijo. v7

AVISOS COMERCIALES

AVISO A LOS QUE SE CONSIDEREN con derecho y á objeto de que lo hagan valer en el término de tres días que he vendido á don L. P. la casa de pensión que tengo establecida en la calle Bernardo de Irigoyen 76, al frente de la cual, se hallaba mi hija Felisa Pascudó, dicho término no se atenderán reclamos. Buenos Aires, Septiembre 3|910. Ignacio Mosquera. v5

AL COMERCIO.—AVISAMOS QUE BAJO inventario practicado por el balanceador y contador público señor Marcos B. Vattuone, oficina Rioja 259 y 263, hemos comprado al señor Segundo Marini el almacén sito en esta capital calle Asunción número 3899 esq. Concordia. Los que se crean con derecho á reclamación lo harán en el término de 3 días, pasados los cuales no serán atendidos.—Buenos Aires, Septiembre 4 de 1910.—J. Drago, L. Capurro hijo. v6

COMANDITARIO CON $ A 10.000 $ SE precisa para dar mayor extensión á fábrica de licores y refrescos acreditada; ofertas Lavalle 861.

HABIENDO VENDIDO MI NEGOCIO de taller de lavado y planchado á la señorita Calerina Aguilera, todo el que se halle con derecho á alguna reclamación debe presentarse en el término de tres días, de no hacerlo así perderá todo derecho.—Buenos Aires, Septiembre 1o. de 1910. v5

REPRESENTACION PARA LA AMERIca del Sud, contrato 3 años, cedo á casa seria, máquina recalcar, id agujerear, fraguas, ventiladores y otros, Zaffaroni, Cuyo 1171. v6

SOCIO CON 600 PRECISO, BUENA UTIlidad, Inclán 761. v6

SOCIO CON $ 20,000 SE NECESITA para instalar industria de gran porvenir en provincia; más datos Lavalle 861.

SOCIO CON 7000 $ PARA NEGOCIO antiguo, claro, serio, muy acreditado y que con poco trabajo reporta grandes utilidades, datos Piedras 461.

SOCIO CON $ 10.000, SE PIDE PARA participar de negocio sin riesgo que ofrece ganancia quintuplicado capital, escribir Poste Restante Correos, A. D. S. 1910. v5

SOCIO PRACTICO PARA FOTOGRAFO, con especialidad para el platino y fotografía moderna, poco capital, $ 1000, dirigirse por carta Ituzaingó 35, J. P., Colonia, República Oriental. v5

SOCIO CON 5,000 $ NECESITO PARA NEgocio libre de todo riesgo, con beneficios asegurados y dándose garantía del capital que se invierta, Buen Orden 849; de 2 á 5 p. m.

TAMBERO SE PRECISA CON $ 25.000 para desarrollar un establecimiento cercano la capital, dirigirse de 8 á 10 a. m., hotel Victoria, pieza 44, Cerrito 427. v5

VIAJANTE BUEN PROPAGANDISTA, se ofrece para la República del Paraguay, Formosa y Chaco. Referencias de primera, dirigirse á E. T., Venezuela 560. v5

MUEBLES Y ENSERES DOMESTICOS

ALTO—A 10 MESES DE PLAZO, TODA clase muebles, Rivadavia 2463. v5

A PRECIO DE FABRICA, MUEBLES A 10 meses, C. Pellegrini 457. v30

A 10 MESES DE PLAZO, TODA CLASE de muebles, C. Pellegrini 457. v30

APROVECHEN, SIN FIADOR, A 10 MEses de plazo, muebles, Rivadavia 2463. v5

A 10 MESES DE PLAZO, MUEBLES, CON sólo buenos informes, Rivadavia 2463. v5

A CASARSE JOVENES, MUEBLES SIN dinero, pues damos diez meses de plazo, Rivadavia 2463. v5

A CUALQUIER PUNTO DE LA REPUblica, remitimos muebles pagaderos en 10 mensualidades, Rivadavia 2463. v5

A PRECIOS DE FABRICA Y PAGADEros en 10 mensualidades, muebles... Rivadavia 2463. v5

A 10 MESES DE PLAZO, CAMAS DE bronce, pidan el catálogo, C. Pellegrini 457.—Soly Bomchil. v30

A PLAZOS, SIN AUMENTAR LOS PREcios, se vende toda clase de muebles á 10 meses, C. Pellegrini 457. v30

APROVECHEN, SIN FIADOR ENTREgamos toda clase de muebles á 10 meses de plazo, C. Pellegrini 457. v30

A 10 MESES DE PLAZO, VENDEMOS muebles, tapicería, pianos, Cuyo 1124.—L. Sigal y Cía. v30

A VISITAR LA MUEBLERIA, LA MEtrópole, es ganar tiempo y dinero, Cuyo 1124.—L. Sigal y Cía. v30

APROVECHEN, A MITAD DE PRECIO y á 10 meses de plazo, toda clase de muebles, Cuyo 1124.—L. Sigal y Cía. v30

A PRECIOS NUNCA VISTOS, PAGADEros en 10 mensualidades, muebles sólidos y modernos, Rivadavia 2463. v5

A LOS EMPLEADOS DE COMERCIO, entregamos muebles pagaderos en 10 mensualidades, sin garantía, Rivadavia 2463. v5

A UN 30 ojo MAS BARATO QUE EN EL centro, toda clase muebles, pagaderos en 10 mensualidades, Rivadavia 2463. v5

A LAS PERSONAS DE RESPONSABILIdad entregamos con su sola firma, muebles pagaderos en 10 mensualidades, Rivadavia 2463. v5

ANTES DE COMPRAR SUS MUEBLES al contado ó á plazos, visiten la casa y ganarán dinero vendemos á mitad de precio, Cuyo 1124.—L. Sigal y Cía. v30

APARECIO EL NUEVO CATALOGO DE la mueblería San Nicolás, solicítenlo, venta á 10 meses de plazo, C. Pellegrini 457. —Soly Bomchil. v30

A LA campaña, REMITIMOS GRATIS nuestro catálogo ilustrado de muebles á pagar en 10 meses, Cuyo 1124.—L. Sigal y Cía. v30

A LOS COMERCIANTES, PROPIETARIOS y personas establecidas, se entrega sin fiador, á 10 meses de plazo, mueblería San Nicolás, C. Pellegrini 457. v30

A LARGOS PLAZOS Y GRANDES FACIlidades de pago, toda clase de muebles, máquinas de coser, Cuyo 1124.—L. Sigal y Cía. v30

A PERSONAS DE RESPONSABILIDAD no exigimos fiador para la venta en 10 meses de plazo, de todo artículo de muebles, Cuyo 1124.—L. Sigal y Cía. v30

A PAGAR EN 10 MENSUALIDADES, desafiamos á todos por nuestras condiciones y calidad de los muebles, Cuyo 1124. —L. Sigal y Cía. v30

AL "KISS" — PROVISION PARA FAMIlias—Esmeralda 340—¡¡Ciento cincuenta clases de vinos!!! Comestibles y licores—¡¡Precios excepcionales!!— 2.000 artículos genuinos, siempre renovados por su gran venta!—"Kiss"—Esmeralda 340—Cumple 20 años de existencia el 2 de Octubre próximo.

"Vino Burdeos", á 6,50 docena.
Vino "Bas-Médoc", á 4.80 damajuana.
"Blanco Burdeos" á 6 $ docena.

¡Azúcares al costo!—Queso tipo Holanda á 1,60; Tulipa á 0,90; guayaba paraguaya á 0.95 caja; brasileña, á 1.25 y 1.35 caja; jalea membrillo á 0.35; vino Moscatel Rosado á 1 $ bot. y 10,80 cajón; café el grano tostado desde 0.90 kilo; té desde 2.20 kilo; harinas; Block desde 0.18 paquete; arroz, desde 0.26 kilo.

Dulces en pámbar, á 0.35 tarro.
Dulce membrillo, á 2.80 lata 5 kilos.

Campagne desde 24 $ cajón y á 2.25 botella; vinos de Oporto desde 2 $ botella (10 clases); Priorato y seco españoles á 7 $ damajuana de 10 litros; Valdepeñas á 7 $ docena; Rioja á 7 $ docena; gran colección de vinos tintos de Will Tourner, Petit Larroche y Richard y Muller; vinos del país; gran Mendoza 3.60, San Juan 3 $ y blanco dulce 4.50 damajuana de 10 litros. ¡Ciento cincuenta clases de vinos!—Comestibles y licores. ¡Fletes gratis y descuentos!—Kiss, Esmeralda 340.

BILLARES SOLIDOS Y LOS MAS MOdernos vendo 50 á precio de remate y 20 ojo de rebaja en los útiles. Talcahuano 287 al 241. v5

COLCHAS DE YUTE, CON ROLLO PAra guardar la almohada, desde 3 $ gran liquidación de géneros y cortinados, doseles, etc., casa de alfombras, Rivadavia 1865. v3

EN CONDICIONES LIBERALES......

Al contado, á precios de sus talleres...... A plazo á precio de contado.............. LA MUEBLERIA PELLEGRINI ha resuelto liquidar un gran stock de mercaderías de los modelos más recientes como ser: muebles para dormitorios, comedores, sala escritorios, vestíbulos, columnas y fantasías.... Algunos precios....

Dormitorio Luis XIV y Luis XV desde 155 á	$ 450
Comedores robl., nogal, cedro, etc., desde 180 á	" 600
Juegos de sala varios estilos desde 65 á	" 250
Juegos de vestíbulo y fumar desde 45 á	" 350
Juegos de escritorio gustos nuevos, desde 95 á	" 500

Pidan catálogos y visiten esta notable liquidación....
Embalaje y remisión gratis....
Se reciben en pago bonos y créditos garantizados y se dan presupuestos é informes. Cangallo 943, U. T. 2075 (Libertad y Coop. 1857, Central).—Adolfo Pellegrini. v25set.

FUNDAS A PLAZOS RICAS PARA BAúl y piano á 5 $, pida por correo ó teléfono, Rivadavia 3850, C. T. 659 (Oeste). v5

FUNDAS A PLAZOS RICAS PARA SAla y piano á 5 $, pida por correo ó teléfono, Santa Fe 2161, C. T. 877 (Juncal). —Donarini. v5

FUNDAS BLANCAS Y COLORES 5 $, hermoso regalo, pidan muestra á la antigua casa Sanz, Cuyo 838, U. T. 3211, Libertad. v7

FUNDAS PARA JUEGOS DE SALA 14 $, para piano 4, regalo banquito, muestra fábrica, B. Mitre 1860.—M. L. Ramírez, U. T. 3388 Libertad. v5

FAMILIA QUE SE AUSENTA DEL PAIS, desea vender particularmente moblaje completo, sala, escritorio, comedor y cuatro dormitorios, alfombras, arañas y baño, junto ó separado, Méjico 481. v5

GRAN LIQUIDACION POR CAMBIO DE local, muebles, cortinados, escritorios 15 ojo de rebaja, Bolívar 911. v7

MUEBLES Y ENSERES DOMESTICOS

JUEGO DORMITORIO MATRIMONIO, [illegible] 105 y otro 1 plaza, 42 vendo, Chacabuco 526.

JUDICIAL, SE REMATA HOY A LAS 3 [illegible], Cangallo 2627, piano, escritorio, caja de hierro, dormitorio, comedor, sillas. v5

MUEBLES Y ALHAJAS A PLAZO VENde Dupres, escribir Belgrano 2856. v5

MUEBLES "PUIGCORBE" TALLERES A vapor de muebles y tapicería á precios de liquidación, Rivadavia 1760. "El Molino". v6

MUEBLES, MUEBLES, NO LUJOSOS pero sólidos y á precios muy moderados vende La Central, B. Orden 501 esq. Venezuela. v18a

MUEBLES BARATOS, TALLERES A VApor, Rivadavia 1781. Negocio recién instalado, vende barato para hacer clientes; no confundan la casa. v5

MUEBLES DE TODOS ESTILOS A 10 meses de plazo. Para comprar barato, huyan de los grandes alquileres del centro, fábrica Moreno 1794, casi esquina Entre Ríos. v18

MUEBLES, CASA AUSONIA VICTORIA 723, 80 días de liquidación forzosa, por exceso de mercaderías y para dar cabida al gran stok de muebles que tenemos en la aduana, recién llegados de Europa.

MUEBLES, CORRIENTES 987.—V. GUErra. Precio fijo!!!

Dormitorios á $ 95, 135, 250 á	$	1.300
Comedores á $ 100, 250, 400 á	"	1.500
Juegos de sala á $ 70, 90, 150 á	"	500
Juegos vestíbulo á $ 60, 95, 160 á	"	200
Escritorios á $ 16, 35, 45 á	"	170
Bibliotecas á $ 25, 40, 85 á	"	120
Guardarropas á 60, 85, 110 á	"	150

Dormitorios y comedores importados v9

MUEBLES!!! "EL EMPORIO" TAPICEría, se recomienda á toda persona de buen gusto no deje de visitar esta importante casa que como fabricantes que somos, vendemos á precios ventajosísimos exposición y venta, 470 Suipacha 476.—V. Esteva y Cía. v7sep.

MUEBLES Y TAPICERIA "EXPOSICION Argentina", Gran liquidación de juegos de sala, comedor, dormitorios, escritorios, bibliotecas, etc. Importados y fabricación nacional. Precios módicos al alcance de todos.—Fonterosa y Cía. 1630 Alsina 1640. Teléfonos: Unión 749, Libertad; Cooperativa 1108 (Central). v11

MUEBLES Y TAPICERIA SE VENDEN en la casa Piqué, Cuyo 1158 á precios increíbles y de fabricación especial en modelos propios de la casa, lo más elegante del ramo; visiten mi salón de venta y no comprarán en otra parte, mi fabricación se impone por los precios, solidez y elegancia, desde el mueble más barato al más rico mueblaje. Catálogo ilustrado para el interior, J. Piqué, Cuyo 1158. v2oc.

MUEBLES!!! "EL EMPORIO" 470 SUIpacha 476. Vale la pena tomarse la molestia todo el que precise cualquier objeto del ramo, ver los precios que esta casa hace, ricos juegos de dormitorio, comedor, sala, escritorio, vestíbulo, etc., en liquidación!!! Ventas al contado y á plazos introductores y fabricantes.—V. Esteva y Cía., 470 Suipacha 476. v7sep.

MUEBLES! MUEBLES! MUEBLES! BAratti Hnos y Cía, se mudaron á su nueva casa, Corrientes 1145. Nuestra casa fué fundada en el año 1858 y ésta es la mejor garantía para el comprador. Pida el catálogo P. de nuestra última edición y encontrará un surtido inmenso en toda clase de mueblaje que pueda necesitar una casa. Nuestra mercadería se garante hasta su destino.—Baratti Hnos y Cía., Corrientes 1145. v30

MUEBLES!!! MUEBLES!!! Y TAPICEría "La Euskaria", casa de confianza y la única que invita al público á visitar sus grandiosas exposiciones en juegos de dormitorio, comedor y sala, estilos completamente nuevos y nunca visto hasta hoy en esta plaza. Recomendamos á toda persona y á los novios especialmente, el quieren amueblar sus habitaciones con todo el confort y elegancia, no se olviden de la acreditada mueblería La Euskaria, calle B. de Irigoyen 258, 265 y 269. Embalaje gratis! Catálogo núm. 5. gratis. v28

MUEBLES!! LOS MAS BARATOS!! RIvadavia 3043. Juegos dormitorio macizos 7 piezas, 85, 95, 130, 140, mármoles rosados, lunas francesas; dormitorios Luis XV matrimonio, 7 piezas, á 150, 160, 170, 180; mármoles finos, lunas francesas; dormitorios Luis XV nogal y roble, tallados, lunas biseladas y mármoles rosados, á 200, 250, 290 y 300; dormitorios Luis XV de 3 cuerpos, todo nogal y roble, tallados, finos, 9 piezas, á 600, 650, 700 y 750; comedores 3 piezas 80, 100, 140, 180, 200, 260; aparadores á 25, 45, 50 y 60; roperos con lunas francesas, á 30, 35, 40, 45 y 50; camas á $ 8, 13, 16, 20, 25. Pidan catálogos. Embalaje gratis, fábrica á vapor, Rojas 749. —Torza Hermanos. v7

MUEBLERIA Y TAPICERIA LA EUSkal-Echea, Rivadavia 3101 (esquina Bermejo). Talleres: Lima 1056. De la fábrica al consumidor. La casa que cuenta con el más variado y selecto surtido del ramo. Modelos únicos, estilos modernos, originalidad artística y solidez en la construcción. Unica que ofrece positivas ventajas, poniendo al alcance de todos, desde el mueble más sencillo hasta el más lujoso. No olviden visitar la exposición de la Euskal-Echea, de Julio Ordo y Cía. Rivadavia 3101, esquina Bermejo.—Nota: Avisamos á nuestra numerosa clientela y al público en general que no confundan el nombre de esta casa con otras similares. v19sep.

MUEBLERIA "LA CONTINENTAL" — Gran fábrica de muebles por mayor y menor, casa de confianza, fundada en el año 1870, Rivadavia 2627. ¡OJO! — ¡OJO! Familias, novios y mi clientela en general, les aviso que habiendo confeccionado mi fabricación de muebles en su solidez y todos los estilos los más modernos y elegantes, si quieren amueblar sus casas con poco dinero, pues hallaréis un inmenso y variado surtido de muebles para amueblar desde la casa más humilde hasta la más lujosa á 30 por ciento más barato que en otras casas. Se liquidan:

200 juegos dormitorio desde $ 90 á	1.500
150 juegos de comedor, desde 80 á	3.500
150 juegos de sala, 5 piezas, desde 65 pesos á	500
100 juegos de escritorio ministro, desde 100 $ á	600

Y gran cantidad de muebles sueltos y allería de todo clase, con especialidad en muebles macizos para la campaña. Se envían catálogos gratis, pudiendo pedir los muebles por número, que serán enviados igual al dibujo del catálogo, con toda la garantía, embalaje y remisión gratis.—Fco. Vadone. v15oc.

MUEBLES! MUY BARATOS!

"AL PALACIO DE LOS MUEBLES" "Casa Colorada", 1173 Cuyo 1172

En nuestros depósitos, los más grandiosos de esta capital, encontrarán el más variado surtido de muebles que existe en Buenos Aires!!! ¡¡A PRECIOS INCREIBLES!!

Espléndido dormitorio nogal Luis XVI, matrimonio, con lunas biseladas y mármoles finos, 9 piezas	175.—
Magnífico dormitorio nogal Luis XV, matrimonio, con lunas biseladas y mármoles finos, 9 piezas	195.—
Dormitorio macizo, lustrado, nogal, con lunas biseladas y mármoles	115.—
Riquísimo juego dormitorio macizo, para matrimonio, estilo art-nouveau 3 cuerpos, con lunas biseladas y mármoles rosa	390.—
Juego comedor nogal, 9 piezas	105.—
Elegante juego de sala art-nouveau	75.—

¡¡No deje de visitar nuestros depósitos antes de comprar! pues tenemos la seguridad que nos confiará su pedido!!! "AL PALACIO DE LOS MUEBLES" "Casa Colorada", 1173 Cuyo 1172. v2oc.

MUEBLES!!! NO CONFUNDIR.

En lo de L. F. BOTTINI — Cangallo 829, se encuentran siempre en exposición permanente un gran surtido de MUEBLES y TAPICERIA de todas clases y estilos, desde lo más regio hasta lo más económico, todos fabricados con elegancia y solidez.

Juego de dormitorio, 6 piezas!!	$ 95
Juego de dormitorio macizo Luis XIV, para matrimonio, 7 piezas	" 125
Juego de dormitorio nogal ciré, para matrimonio, 7 piezas	" 165
Juego de dormitorio Luis XV, de nogal ciré y roble!! para matrimonio, 7 piezas, todo ricamente tallado y mármoles rosa finos!!	" 370
Juego de dormitorio á 3 CUERPOS! Luis XV, todo con talla de nogal, 10 piezas, mármoles especiales!!	" 850
Juego de comedor nogal ciré, 7 piezas estilo Renacimiento, grande.	" 110
Juego de comedor nogal y roble, todo ricamente tallado para 12 personas, compuesto de 16 piezas	" 400
Juego de sala dorado, Luis XVI	" 75
Consola dorada fina, Luis XVI	" 95
Doseles!! y cortinados!! desde	" 85
Juego vestíbulo fantasía, 6 piezas	" 75
Camas de hierro y bronce, desde	" 15

Conviene á sus INTERESES COMPRAR en esta casa, donde se ahorra tiempo, dinero y se es bien servido!! Catálogo gratis, L. F. Bottini, Cangallo núm. 829. v15s

MUEBLES! LOS MEJORES! MUEBLES!

Son los de ¡¡La Nacional!!! Cuyo 1041

¡¡GRAN RECLAME!!! Dormitorio Luis XV, para matrimonio, todo nogal tallado, lo mejor, 8 piezas piedra rosa	$ 240
¡¡Ocasión!! Juego de comedor de nogal Luis XV, completo 9 piezas	" 165
¡¡Dormitorio Luis XV, tallado fino, con piedra rosa, luna biselada, 9 piezas	" 205
¡¡Comedor!!! Renacimiento!!! tres cuerpos, completo, nogal, roble	" 315
¡¡Juego de matrimonio, muy elegante, de nogal, 8 piezas	" 185
¡¡Dormitorio Luis XIV para matrimonio, con 8 piezas, macizo	" 165
¡¡Comedor de nogal Luis XVI!! completo, 10 piezas, piedra rosa	" 330
¡¡Juego de sala, nogal de Italia, forrado con género muy fino	" 275
¡¡Dormitorio macizo, para matrimonio, 8 piezas, Luis XIV	" 125
¡¡Dormitorio para matrimonio, cedro macizo, Luis XIV, 8 piezas	" 245
¡¡Juego de comedor Renacimiento, tallado!! 10 piezas	" 275
¡¡Juego Luis XV, para matrimonio, 10 piezas, de nogal y cedro	" 280

Visitar esta casa es tener la seguridad de encontrar el más grande surtido de muebles!! fuertes y baratos!! fuera de toda competencia!! Ver para creer! 1041 Cuyo!! LA NACIONAL!! CUYO 1041. v12a

MUEBLES Y ENSERES DOMESTICOS

MUEBLES!!! DE F. J. MARTY!!!

F. J. MARTY—656 CANGALLO 656 LOS MEJORES!!! Y LOS MAS BARATOS!!

Riquísimo dormitorio nogal ciré matrimonio, Luis XVI, con mármoles rosa y lunas biseladas, lo mejor como solidez y elegancia, 8 piezas	$ 185
Juego dormitorio Luis XIV, lustrado nogal, matrimonio, con mármoles rosa y lunas francesas, 7 piezas	$ 165
Magnífico juego dormitorio Luis XV matrimonio, nogal y roble tallado, lunas biseladas St. Gobain y mármoles rosa finos, ocho piezas	$ 345
Juego dormitorio Luis XV, nogal, para matrimonio, con mármoles rosa y lunas biseladas, 7 piezas	$ 215
Espléndido juego comedor nogal ciré, estilo Luis XVI, con vidrios grabados y mármoles, artículo muy sólido y vistoso, 9 piezas	$ 195
Juegos de sala estilo Luis XVI, forrados con lindo género fantasía	$ 65

Visiten todos nuestros depósitos, los más grandiosos!!! y mejor surtidos de esta capital!!! Economizarán dinero!!! y serán bien servidos!!! Remitimos gratis al interior nuestro catálogo ilustrado!!! F. J. Marty, 656 Cangallo 656. v2oc.

MUEBLES... CASA AMARILLA, CANgallo 657. Nuestra casa es de las más antiguas y acreditadas en la plaza. Ofrecemos á precios de VERDADERA LIQUIDACION, MEDIO MILLON de pesos en MUEBLES Y TAPICERIA, de todas clases, desde lo más REGIO al MAS ECONOMICO. ¡¡ Comprando en nuestra casa economizarán TIEMPO Y DINERO. Pedimos nos visiten!!!

¡¡¡APROVECHEN LA OCASION!!!

Dormitorio estilo inglés, 7 piezas..	$ 95
" Luis XVI, 7 piezas.....	$ 130
" Luis XIV, 7 piezas.....	$ 170
" Luis XV, nogal tallado, mármol rosa y lunas biseladas, 7 piezas	$ 240
" Arte Nuevo de roble, 7 piezas	$ 330
" roble macizo importado, 9 piezas	$ 730
Comedor nogal, 8 piezas	$ 190
" " de 3 cuerpos, 15 piezas	$ 330
" roble macizo 15 piezas	$ 550
Juegos de sala Luis XVI, 9 piezas	$ 75
" " Luis XIV, 9 piezas..	$ 130
" " Luis XV, importado, de nogal Italia	$ 230
Consola dorada Luis XVI	$ 30
Escritorios norteamericanos roble.	$ 90
Bibliotecas norteamericanas roble.	$ 120

Cortinados!!! Colchas!!! rollos!!!! GENEROS POR METRO para comerciantes, tapiceros!!! MOARES de seda, algodón, FLORENTINOS, SIMILI, YUTES, PRECIOS DE LIQUIDACION, menos del costo.

¡¡¡Aprovechen!!!!

Para el interior, pidan nuestro gran catálogo ilustrado. Embalaje y flete gratis!! ROCHE VALL Y Cía., CASA AMARILLA —C. Pellegrini 657, CANGALLO 657, sucursal. v10oct.

MUEBLES!! — GRAN LIQUIDACION Sáns—838 Cuyo 844

¡¡Aprovechen!! todo el que necesite muebles, esta grandiosa y formal!!!! liquidación!! A todos conviene!!! comerciantes y particulares!! Hacer sus compras en este gran ¡¡MERCADO!! de muebles y tapicería de todo: hay de lo mejor á lo más barato. Nuestros muebles y precios se han impuesto á los demás por su elegancia y sólida construcción y fabricados en nuestros talleres á vapor:

Obsequio al comprador rica colcha moaré	
Dormitorio estilo inglés, 7 piezas	$ 85
Juego dormitorio, 7 piezas, para matrimonio	" 125
Elegante dormitorio nogal, 8 piezas, para matrimonio, mármoles y lunas biseladas	" 155
¡¡Reclame!! dormitorio Luis XV, nogal plaqué, para matrimonio, 8 piezas, mármoles rosa	" 205
Dormitorio 9 piezas, 3 cuerpos, con toilette, á elegir	" 480
Comedor 9 piezas, Imperio	" 105
Soberbio comedor Enrique IV y Renacimiento, nogal y roble, 3 cuerpos, 17 piezas	" 335
Juegos de sala dorados, Luis XV	" 65
Juegos de sala Luis XV, en seda	" 120
Sillas de comedor, de esterilla y vaqueta, doc., desde	" 50
Sillas Viena legítimas, doc.	" 40

Variedad en gustos y estilos modernos de juegos de comedor, dormitorios, salas, vestíbulos y escritorio. No dejen de visitar esta gran exposición, la mejor surtida en Buenos Aires, que ganarán lo increíble y serán bien servidos. Unica casa que responde por roturas hasta el destino, embalaje y flete gratis.—838 Cuyo 844.—Sánz. v28s.

OJO, PELUQUEROS! MESAS, SILLONES, lavatorios, espejos, toilette, fábrica Thames 641.

OJO PELUQUEROS: A PLAZO VENDO más barato que los vendedores al contado, mesas, lavatorios, espejos, sillones, toiletto, antigua fábrica Las Heras 627, A. Rivera.

OJO PELUQUEROS! UNICA FABRICA que vende más barato mesas espejos, sillones, lavatorios, toilettes, estufas, sillitas y relojes, es la de Fallivene, gran surtido, depósito Sarandí 217. v8

PIANO ALEMAN NUEVITO CRUZADO, bronce, se venda 270 $, Matheu 1668.

PIANOS DE CONSIGNACION, NUEVOS, gran ocasión á 380 $, Cangallo 1060. v11set

PIANO DE ESTUDIO, NUEVO, VENDO cuerdas cruzadas bronce, Payón 3046. v8

PIANO OTTO, NOGAL, NUEVO, 3 PEdales, vendo por luto, Tucumán 1671. v9

PIANOS GARANTIDOS A 20 $ MENsuales, casa Rivarola, C. Pellegrini 156. v20

PIANOS, NO PAGUE EL LUJO, LAS mejores marcas, desde 20 $ al mes, antigua casa Hansen, Salta 505. v8set

PIANO MARCA ALEMANA, RICAS VOces vendo por ausentarme 250 $, Sarandí 560.

PIANOS A 20, 25, 30 Y 35 $ MENSUALES, surtido de todas marcas, catálogos ilustrados, D. Marguignot, Corrientes 925. v4oct.

PIANOS "CONCERTAL", CON EL PUEde tocar divinamente sin necesidad de aprender, catálogo gratis, D. Marguignot, Corrientes 925. v40

PIANOS DE BUENAS MARCAS Y DE ocasión se venden á precios módicos, pídanse catálogos. Antigua casa viuda O. Clément, Cerrito 170. v10

PIANOS! SURTIDO DE LAS MEJORES marcas, con precios baratísimos. Pianos de ocasión desde 80 hasta 350 $. Reggio, Venezuela 1473. v7

PIANOS CASA INTRODUCTORA DE PIAnos y muebles, entrega sin garantía, con facilidades de pago, taller en composturas y afinaciones. T. Deulopeu, Cuyo 1467, U. T. 406, Libertad; C. Telefónica 2329, Central. v24

SE LIQUIDA JUEGO DE MUEBLES DE cedro para matrimonio, Solís 351.

SE VENDE JUEGO COMEDOR, DORMItorio, aparatos gas, arañas, en muy buen estado y barato. Charcas 4765.

VENDO JUEGO DE DORMITORIO CASI nuevo. Cangallo 245, altos, derecha.

VENDO APARADOR CRISTALERO Y mesa en 45 $, Méjico 865.

VENTAS VARIAS

A $ 30 DENTADURAS GARANTIDAS para masticación perfecta, Uruguay 196. v7

ARMAZONES, MOSTRADORES, HELAderas, carpintería italiana, Cuyo 1278. v10

ARMAZONES, MOSTRADORES, HELAderas, instalaciones, fábrica Callao 255. v8

APARADORAS!! MAQUINAS GARANTIzadas para toda clase de costura á pagar en 10 meses vendo, Salta 366. v6

A PLAZOS, TRAJES E IMPERMEABLES condiciones liberales, corte elegante, Cuyo 1711. v14s

ARMAZONES, HELADERAS, INSTALAciones vendo barato, fábrica, Rivadavia 1964. v16

A PROPOSITO PARA EXPOSICION vendo una vitrina muy barata, verla y tratar calle Rawson 79 al 85. v5

ATENCION: CUADROS Y ESTATUAS para salas, precios de ocasión, 25 de Mayo 522.

ARMAZONES, MOSTRADORES, HELAderas, instalaciones vendo barato, Callao 160. v10

ARMAZONES, HELADERAS, INSTALAciones, liquidación completa, fábrica Callao 714. v10

ARMAZONES, MOSTRADORES, HELAderas, instalaciones vendo barato, [illegible]rrito 773. v10

ARMAZONES, HELADERAS, FIDEERAS, instalaciones, vendo barato, Cangallo 1677. v10

A PLAZOS: TRAJES, ETC. FACILITA EL Corte Anatómico, Corrientes 1894. Sastrería Proveedora de la Real Casa de España. v8sep.

BASCULA PARA 500 KILOS, OTRAS DE 1000 y 2000, blanchetti vendo, Hornos 354.

CAMISAS SOBRE MEDIDA, PARA HOMbre, se cambian cuellos y puños á precios módicos, se va á domicilio, por carta Despax y Catá, Alsina 3036, depto. 9, U. T. 1583, Mitre. v19s.

FONOGRAFO SE VENDE A PRECIO de ocasión, Cangallo 1174. Jiménez.

HUEVOS DE AVES PURAS, GARANTIdos, 4 $, Lavalle 724, Bernal. v5

LANCHITA A NAFTA VENDO CON FAcilidades de pago, verla y tratar Lavalle 1601.

LONA DE HILO PARA TOLDOS Y cortinas, ocupándonos de confeccionarlos y colocarlos pidan presupuesto y muestras, Lunería Rivadavia 1865. v6

LAMPARA FORMA PICO DE GAS, SIN tubo ni mecha, gasta un centavo la hora patentada por el Superior Gobierno. Otro último invento, lámparas portátiles á carburo, para negocios y casas de familia, no confundirlas, pués desafían todas las demás que explotan y las mías ni apropósito puede explotar, inventor y fabricante, José Puo, Corrientes 1457. v6

MAQUINA COSER DE TODA CLASE, pagando 2 pesos semanales, Belgrano 2184. v18

VENTAS VARIAS

MONTURA DE ANDAR Y BICICLETA vendo, Guardia Vieja 252. v5

MAQUINAS DE COSER A PAGAR EN 10 meses, visite la casa, Salta 366. v6

MAQUINAS DE COSER!! señora, SI DEsea adquirir una máquina á entera satisfacción, fuerte, elegante y suave, acuda á esta su..., Salta 366. Ventas á plazos. v6

MAQUINAS PARA APARADORAS, TAlabarteros, sastres, zapateros y para cualquier otro oficio vendo las mejores marcas á pagar en 10 meses, Salta 366.—José Iturrat. v6

MAQUINAS DE COSER: TODAS MARcas para sastres, zapateros, costureras, etc. Cañón $ 35; Brazo, 35; Singer y Nauman 45; New-Home y Columna $ 35; y otras desde 15 $ para familias y garantidas 5 años, á plazos. Se hace cualquier compostura de máquinas y gramófonos, Buen Orden 1324. v5

PELUQUEROS, BAZARES, TIENDAS Y farmacias, pidan á The Barbicane Co., piedra-pómez en panecillos para tollet, gran negocio, Corrientes 354. v11

PATINES RICHARDSON, RUEDAS METálicas á munición, especiales para skating, gran surtido de otras marcas á 1.80, 2.50, 3.50, 20, etc. para negocio, gran descuento, Callao 410.—José Méndez, ruedas sueltas á 0.20, id de munición metálicas á 0.50, id madera á 0.85, municiones sueltas 0.10 la doc, gomas, tuercas, chapas, llaves, etc., etc., bazar del Globo. v15

SE VENDE UNA MAQUINA PARA HAcer medias, San José 1043. v5

SE VENDEN COCINAS ECONOMICAS de ocasión, Independencia 1145.

SE VENDE COLUMNA CON O SIN ABEjas, es la mejor y la más perfeccionada, Moreno 933 pieza 1.

SE VENDEN HORMAS Y HERRAMIENtas para sombrereros, 24 de Noviembre 209. v5

TANQUE HIERRO GALVANIZADO vendo nuevo, 2.00 litros barato, Araóz 75. v5

VENDO MAQUINA DE CORTAR SUELA, sacabocados y hormas, Venezuela 3201. v6

ESPECIFICOS

A LOS MEDICOS—SUEROS ANTIDIFTEricos Behring, Roux, antiestreptocócico, antitetánico, antivenenoso, se acaban de recibir en la droguería Silvano, calle Garay 1180.

FISTULAS, ECZEMAS, GRANOS, etc., DE la piel, cura garantida con el To Skin Over, en venta, Perú 169, Suipacha 212. v5

COMPRAS VARIAS

ALHAJAS, ROPA usada, hombre compro á domicilio, 25 Mayo 414, U.T. 1052, Av. v10

A DOMICILIO COMPRO ROPA DE HOMbre usada, 25 de Mayo 373. v8

AL VENDER SU MOBLAJE O MUEBLES sueltos, Muesi paga bien, Bolívar 192. v8

AL QUERER VENDER BIEN SUS muebles avise á García, Piedras 880. v6

A MUEBLAJE COMPLETO, O PARTE compro.—R. Villar, Chacabuco 132. v6

AL MEJOR PRECIO COMPRO MUEBLAjes y muebles sueltos, Adolfo, Lavalle 2871.

A BUEN PRECIO MUEBLES, PIANOS, adornos, compro. Daniel, Junín 165, pago bien. v6

A BUEN PRECIO MUEBLES Y PIANOS compro, Victoria 486 y Güemes 3581, Romero.

AL VENDER SUS MUEBLES AVISEN A Castro que paga más que otros, Rivadavia 512. v9

A BUEN PRECIO, COMPRO MUEBLES sueltos y mueblajes.—H. Torres, Victoria 584. v6

A VILLAR Y TAMELO, MUEBLAJES y muebles sueltos, compran, Lavalle 1020 y Bolívar 315, U. T. 2374 (Avenida). v28

COMPRO bañaderas DE HIERRO USAdas, L. S. Tucumán 2418. v5

FIGURITAS: PAGAMOS MAS QUE NAdie y en el acto, Venezuela 1028, cigarrería. v5

AVISOS VARIOS

MUDANZAS—EMPRESA LA PRIMITIVA que ofrece mayores condiciones, se reciben muebles en depósito, Venezuela 977, U. T. 1939, Libertad, sucursal, Victoria 2682. v17

SE PREVIENE A LOS QUE TENGAN deudos en la bóveda de doña Manuela B. de Passo, en el cementerio del Norte, se sirvan retirarlos en el término de 30 días, de lo contrario se trasladarán al osario general.—Buenos Aires, Agosto 28 de 1910. v12sep.

SE PREVIENE A LOS QUE TENGAN CAdáveres depositados en la bóveda conocida por de Benjamín Passo en el cementerio del Norte que deben retirarlos en el término de 30 días á partir de la fecha de lo contrario serán trasladados.—Buenos Aires 30 de Agosto de 1910. v13

ARRENDAMIENTO DE TIERRAS

ARRENDATARIOS—ESTUDIEN [illegible] de arrendar, nuestro remate en Trenque Lauquen. Son 9.600 hectáreas, divididas en quintas y chacras con la estación 20 de Agosto del F. C. O. de Pehuajó á Tres Lomas en el centro del campo, á largos plazos. El remate se efectuará allí mismo el jueves 20 de Octubre. Si usted pide planos, desde ya se le remitirán en cuanto estén listos.—Adolfo Bullrich y Cía., Florida 260. v9

CAMPO, ARRIENDASE MEDIA LEGUA para agricultura, á una legua al Sud de la estación Algarrobo (F. C. S.) Neuquén). Con contrato por 5 años. Informes San Martín 142.—Rodolfo Collet. v6

SE ARRIENDA UN CAMPO DE 184 hectáreas, partido de Cañuelas, cerca de la estación Abbott para ganadería, agricultura ó tambo. Para tratar, Paraná 1038. v6

SE ARRIENDAN CERCA DE LA CIUdad 700 hectáreas de campo, muy bueno, con alambrados, molinos y población á 38 $ la cuadra, ocurrir Paraguay 1558. v6

UTILES DE CONSTRUCCION Y MAQUINAS

ALTO, PUERTAS, MADERAS Y ZINC barato. Tortajado. Pueyrredón 1329. v13

A 11 cent. PIE MACHIMBRE TEA 1x3, nuevo, Tortosa, Charcas 2940. v9

A $ 23 LOS 100 KILOS ZINC CANALETA Globo 6 á 10 pies, Charcas 2940.

A $ 55, PORTONES HIERRO 2.50x2.50 y $ 65 de 3x3 metros, Charcas 2940.

A 25, 27 Y 30 CTS. METRO ALAMBRE tejido galvanizado, Charcas 2940. v9

A $ 3, 7, 9, 19, 25 y 34, MIL PUERTAS y ventanas, Tortosa. Charcas 2940. v9st.

A VER MAS DE MIL PUERTAS, NUEvas, baratas, con sus precios, Charcas 2940.

A $ 3, 4, 5, y 6, COLUMNAS HIERRO, balcones $ 10, 15, 20 y 25, Charcas 2940.

A $ 11, 12 y 14, paños HIERRO NOVEdad, portoncitos $ 22, 25 y 25, Charcas 2940.

A 90 CTS. METRO TEA 1x3, NUEVO, 3x6 á 55 cts. y 3x3 á 28 cts., Charcas 2940.

A $ 5 CADA TIRANTE MADERA DUra 5 1|2 metros especiales, Charcas 2940.

A COMPRAR PUERTAS, VENTANAS, postes, varillas, maderas, alambre, barato Pueyrredón 418. v6

A $ 1.30 ZINC CANALETA 6 PIES nuevo; 7, $ 1.55, 8, $ 1.80; 9, $ 2, y 10 $ 2.40; Charcas 2940. v9

A PRECIOS QUE NO ADMITEN COMPEtencia, puertas, ventanas, rejas y artículos de construcción, Rivadavia 2431, se envía catálogo ilustrado gratis. v31

BALDOSAS PARA ACERAS, DE CEMENto comprimido á alta presión hidráulica á $ 1.30 metro, Hornos 75. v12s.

DINAMOS QUE FUNCIONABAN EN LAS instalaciones de LA PRENSA, se venden de 120 volts y 275 amperes de la fábrica de Sautter y Harlé y Cía. de París, apropiados para una instalación eléctrica de alumbrado en un establecimiento ó pueblo de campo, están en perfecto estado y su marcha es garantida, tratar con el ingeniero Carlos Agote 183 Florida. perm.

GRUPO ELECTROGENO DE 80 KILOwats á 230 volts con reostato Shunz, acoplamiento directo elástico, alta y baja presión, tipo vertical, especial para establecimientos industriales, fábricas, etc., material de primer orden verlo en Esmeralda 1047, tratar con el ingeniero señor Carlos Agote, Florida 183. perm.

MOTORES GENERADORES QUE PERtenecieron á las instalaciones de LA PRENSA, se venden dos grandes motores Cerlis de 60 caballos cada uno, en perfecto estado, procedentes de los afamados talleres de E. Garnier y Cía. Además una caldera marca Collet. Todo este material es de primer orden y los interesados pueden inspeccionarlo en el depósito, Esmeralda 1047, tratar con el ingeniero Carlos Agote Florida 183, piso 3o. perm.

PUERTAS USADAS SE VENDEN, RONdeau 2856. v5

PUERTAS Y VENTANAS SE VENDEN barato, Carlos Calvo 3950. v6

PUERTA DE CALLE CEDRO, EN muy buen estado, vendo; tratar de 9 á 10, Uruguay 1074.

SE VENDE UNA MAQUINA MUNDIAL para hacer medias, Gallo 769. v5

SE VENDEN 3.000 MAQUINARIAS, 100 motores, de ocasión, para todo ramo, y convinlendo compro ó cambio con otros viejos, [illegible] Buen Orden 1458. v20

SE VENDE UN MOTOR DE 80 CABAllos de fuerza, usado, en muy buen estado, con su correspondiente caldera, para tratar, dirigirse á Badano y Solari, Cuyo 341. v6

VENDO TUPI, UN MOTOR OTTO, VArios tornos, poleas y transmisiones, Inclán 715. v18

EXTRAVIOS Y HALLAZGOS

LIBRETA DE DEPOSITO A PLAZO FIjo del Banco Español del Río de la Plata, libro 23, folio 1374, á nombre de Juan Mas, se ha perdido, se ruega devolverla á este Banco. v5

PRENDEDOR Y GUARDAPELO, SIN valor, perdidos, se gratificará su devolución por ser recuerdos especialmente el guardapelo, calle 24 de Noviembre 39.

SE EXTRAVIO UN GATO DE COLOR gris Angora de la calle Charcas 1951. La persona que lo entregue se le hará una buena gratificación.

SE HA EXTRAVIADO UNA LIBRETA del "Nuevo Banco Italiano" núm. 30700, á favor de Antonio Dessi, se ruega devolverla al Banco, Plaza Mayo y Reconquista.

SE HA PERDIDO UN BRILLANTE SIN engarce valuado en 600 $, en la cuadra de la Av. de Mayo entre B. de Irigoyen y Lima, se le dará buena gratificación á quien lo remita Splendid Hotel (gerencia), por ser recuerdo de familia. v5

ANIMALES Y RODADOS

AVES Y HUEVOS DE 30 RAZAS, PLANteles premiados, incubadoras Castello, criadero Belgrano, Guttemberg 950. v6

ATENCION! COUPE, MILORD, dockart nuevos, llantas goma, vendo, San José 1448. v5

ATENCION! BREAK NUEVO, RODADO especial para campaña, vendo, San José 1448. v5

AMERICANA Y CABALLO DE TIRO Y silla vendo urgente, Villa Lynch y tranvía, San Martín, casa Veronesi.

AUTOMOVIL COMPRO A PLAZOS EN buen estado, por carta J. C., Deán Funes 553, depto 3.

AMERICANA, BREAK, CHARRET Y dockart, llantas de goma vendo, Almagro 936. v5

AUTOMOVIL LANDAULET, 4 CIL., 18 h.p., vendo por precio de ocasión, Autsberker, Bulnes 2359.

ALSINA 255 — CHARRETS, AMANSAdores y chatitas de reparto, muy baratas. v7

ALSINA 255 — MILORES, AMERICANAS, breaks, faetones y guarniciones de ocasión. v7

ALERTA! MILORES Y BREAKS RODAdo alto para campo, ocasión, 25 de Mayo 522.

AMERICANAS, CHARRETS, SULKYS, chatitas, jardineras y toda clase de coches, 25 de Mayo 522.

ALERTA! MILORES Y FAETONS LLANtas de goma, coupés 2 y 4 asientos, ocasión, 25 de Mayo 522.

ATENCION! COCHECITO niños Y DOGkart 4 ruedas con toldo, ocasión, 25 de Mayo 572.

AVES REPRODUCTORAS DE 60 DIStintas razas, huevos para empollar, incubadoras modernas. Catálogos ilustrados, Criadero Excelsior, Belgrano 451. v6oct.

AUTOMOVILES FIAT DOBLE faetón, id un Fiat con tres asientos, en perfecto estado, se venden muy barato, Autsberker, Bulnes 2359.

ALSINA 2953, AMERICANAS Y breaks cualquier clase, calidad inmejorable, riquísimos milords modernos, dogkarts, etc., precios reducidos. v7

ATENCION! COCHES, AMERICANAS, dogcarts de 2 ruedas y sulkys con capota, gran surtido de guarniciones vende P. Maestro, Cuyo 1780.

AMERICANAS DE 2, 4 Y 6 ASIENTOS, breaks de todo estilo, dogcarts de 4 ruedas, canasta, charret, duc, milords modernos llantas goma, id de acero, etc. vende P. Maestro, Cuyo 1780.

ATENCION, SURTIDO 150 COCHES, Y guarniciones, á todo precio, dos furgones de reparto, cochecitos para niños, caballos petizos, landó Binder, casi nuevo, alquiler de coches, facilidades de pago, Ascuénaga 726 y 28. v10s

BICICLETA RUEDA LIBRE, FUERTE, de ocasión vendo. San José 443.

BICICLETAS!!! AL CONTADO TENGO los tipos de máquinas inglesas mejores y más baratas; Salta 366. v6

BICICLETAS PIDA LA MARCA DE SU predilección, se la entrega á pagar en 10 meses, Salta 366. José Iturrat. v6

BICICLETAS EN SALTA 366, HALLAra la máquina de su predilección, no perderá tiempo y ganará dinero. Salta 366. v6

CHARRET, CASI NUEVO VENDO, PAvón 136 (Avellaneda).

CHARRET Y CARRITOS SE VENDEN, Santa Fe 4886. v7

CHATITA DE VIA CON 2 CABALLOS Y arneses, completos se vende, ocurrir calle 25 de Mayo 149. v5

CHATA PARA REPARTO USADA CON arreos vendo barata, Provincias Unidas 4957.

CANARIOS EXCEPCIONALES HOLANDEses y belgas (cruza), se venden, Yerbal 2420 Flores. v5

COUPE EN LA FABRICA DE D. AUgusto Wall, Alsina 2061 se vende uno en muy buen uso, con 4 asientos, construído por Duni, precio fijo $ 1500 m/n. v5

CHARRET CON PATENTE POR TODO el año y caballo de tiro y silla, se venden, ocurrir al señor Italo Cavallini, San Salvador 1521. v5

CUARENTA TOROS PUROS A campo, excelente estado, mayor parte van á cumplir 3 años, cría doctor Benito Villanueva, véndense por liquidación de establecimiento en lotes á gusto del comprador. Encuéntranse en campo alfalfado, zona Catriló. Dirigirse á San Martín 819 ó Enrique R. Pérez, Santa Rosa de Toay. v11

COMPRO ANIMALES FINOS POR cuenta ajena á comisión. Muchos años criador de vacunos Shorthorn-Durham. Todo empeño en seguir instrucciones. Se pide límites con los pedidos. Remesas anticipadas ú órdenes de pago á un Banco en Londres. Correspondencia al Conservatorio Club, St. James, Street, Londres. Banqueros The Anglo-South American Bank, Ltd., Old Broad Street, Londres.—Alfred E. Unna. v15sep.

HARINA GANADERA — ESTE FORRAje fabricado por la Compañía Nacional de Forrajes es el más práctico, más sano y más económico de todos. Cura la fatiga y otras enfermedades intestinales. Lo especial para lecheras aumenta el rendimiento de la leche en 30 ojo y es el indicado para potros y animales en viaje. Pídanse prospectos y muestras, calle Bella Vista 1360. U. T. 437 (Flores). v6sep.

INVERNADORES! OFRECEMOS en venta 600 vacas y 350 terneros, datos á nuestro escritorio, Salta 1055, Aristóbulo Rodríguez y Cía. v6

MOTOCICLETA PEOGEOT POCO USO vendo, Gurruchaga 158. v5

MILORD IMPORTADO, CABALLO Y guarnición vendo barato, Andes 821, de 12 á 5 p. m. v6

MILORD MODERNO, CON JUNTA CAballos zainos, guarniciones y libreas, se vende, verlo cochería Roberts, Av. Alvear 107. v5

POTROS, 46 DE TIRO LIVIANO, ESPEciales para el trabajo, marca de don Pedro Burnech, se rematarán el 5 de Septiembre en General Rodríguez, F. C. O., feria de Eduardo Jolly, véase detalles aviso sección remates-ferias. v5

SE VENDE UN CHARRET EN BUEN uso, tratar Herrera 1610. v5

SE VENDE CABALLO Y CHATA MUY barato, Buen Orden 1613. v5

SE VENDEN DOS CABALLOS, CALLE Las Heras 780, tratar de 8 á 10. v5

SE VENDE UN CARRO DE REPARTO, con caballo, verlo y tratar Boedo 1753. v5

SE VENDE CARRO Y UNA YEGUA PAra carro verdulero ó papero, Nazca 1746. v6

SE VENDE BARATO BREACK, AMERIcana de campo y charret. Castro Barros 1050.

SE VENDE CHATITA DE REPARTO Y charret, y un sulky, Güemes 4031, Palermo.

SE VENDE AUTOMOVIL EN 5.500 $, con dos carrocerías, casa Fehling, B. de Irigoyen 745. v6

SE VENDE CARRETTE DE 3 DIAS DE uso, con caballo y guarnición, Humberto 1º 3599. v6

SE VENDEN 5 CHATAS Y JARDINERAS para hielo y 20 jardineras de panaderos todas en buen estado, Garay 2850. v7

SE VENDE UN MILORD Y UNA ESpléndida yunta de caballos con guarniciones para solo y en yunta; todo en perfecto estado, verlo y tratar Callao 27. v5

SE DESEA COMPRAR MILORD LLANtas de goma, completo, 1/4 parte al contado, lo restante á plazo, S. del Estero 281, de 8 á 11 a. m. v5

TRICICLOS Y BICICLETAS INGLESAS compro, Salta 335, Epinal. v6

VENDO CHATITA DE VIA LIVIANA Y jardinera de hielo, Cuyo 3759.

VENDO MIL TERNEROS, TRATAR ANtonio Bagnera, San Vicente, F. C. S. v13

VENDO MILOR LLANTAS FIERRO, dos caballos, guarnición, patente número, Gallo 2578. v6

VENDO VICTORIA DEL SUD EN 1.090 pesos con 4 caballos y guarnición, Paseo 949.

ALQUILER DE CASAS Y LOCALES

ALQUILASE EN FLORESTA CASA DE 4 piezas, Mercedes 335. v6

ALQUILASE COMODA Y BUENA CAsa baja, 6 piezas y baño, Cabello 336.

ALQUILASE CASA DE TRES PIEZAS, cocina y quinta, Gavilán 613 Flores.

ALQUILASE CASA BAJA CALLE ROdríguez Peña 240, con 9 piezas.

ALQUILASE CASITA, RONDEAU 1616. v6

ALQUILASE ESQUINA, CEVALLOS 2007. v6

ALQUILASE EN LOMAS, CASA DE 5 piezas en 90 $, C. Pellegrini 471. v9

ALQUILO CASA Y DEPARTAMENTOS, Chile 2174|76. v5

ALQUILASE DEPARTAMENTO A LA calle, 5 piezas, baño, San Martín 1130. v5

ALQUILER DE CASAS Y LOCALES

ALQUILANSE CASA [illegible], 2 baños, subsuelo, [illegible]. v5

ALQUILASE CASA ROJAS 230, CASA [illegible]; tratar [illegible]. v5

ALQUILASE CASITA DE 4 PIEZAS 60 pesos, para corta familia, Loria 134. v5

ALQUILASE CASITA $ 130, 4 HABITAciones, luz eléctrica, etc., Bolívar 1580. v5

ALQUILASE LA BUENA CASA DEAN Funes 528, 9 habitaciones, [illegible] abierta de 9 á 11.30.

ALQUILASE CASA DE 5 PIEZAS, [illegible] de tranvías, Billinghurst 627, verla de 2 á 5 p. m.

ALQUILASE ESPLENDIDA ESQUINA para negocio, José María Moreno y Formosa, llaves Formosa 475.

ALQUILASE LOCAL A LA CALLE, PAra escritorio ó negocio, muy barato, Belgrano 816.

ALQUILASE A CORTA FAMILIA CASITA Güemes 4373, tiene 4 piezas, una de servicio y baño, tratar Lavalle 1787. v5

ALQUILO CASAS 10 PIEZAS 240 $, 8 p. 210, 7 p. 170, 6 p. 150, 5 p. 130, 4 p. 80, Montevideo 797.

ALQUILO CASAS 8 p. $ 290, 250 á 400; 6 p. 145; 5 p. 130 y 100; departamentos 85, [illegible] 548.

ALQUILO CASAS, CASITAS 85 $ A 1,800 piezas 10 $ á 60; deptos. 40 $ á 120, Piedras 347.

ALQUILASE CASA NUEVA COMODIdades en Floresta. [illegible] 174, tratar Cuyo 2458. v5

ALQUILANSE CASAS MONTEVIDEO 428 y 434, y French 2877 y 2879, tratar Tucumán 373. v5

ALQUILASE IRIARTE 426 DEPARTAmento moderno, precio 130 $, llave al almacén esquina. v5

ALQUILASE CASA NUEVA, 4 PIEZAS, Warnes 677, á un paso de Corrientes, llaves al lado, tratar Cuyo 2440. v5

ALQUILASE PATRICIOS 758, CASA nueva moderna, 6 piezas y demás comodidades, tratar 727. v5

ALQUILO ESQUINA CON HABITACIOnes en Palermo, Serrano y Honduras, tratar Corrientes 1556. v7

ALQUILASE CASA GRANDE CON TOdas comodidades, muy linda, verla y tratar Olazábal 2481, Belgrano.

ALQUILO CASA NUEVA PARA NEGOcio y comodidad para familia, Chiclana y Caseros, tratar, Anchorena 1768. v5

ALQUILASE CASA DE 5 PIEZAS Y TOdas comodidades, Espinosa y Gaona 1087. v5

ALQUILO CASA MODERNA CON TOdas comodidades en Flores, Bogotá entre Nazca y Argerich 2840. v5

ALQUILO ESPLENDIDO 4o. PISO, grandes comodidades, ascensor, calefacción, E. Unidos 1020. v5

ALQUILANSE DOS DEPARTAMENTOS interiores de 3 y 4 piezas en Matheu 1344, tratar 24 de Noviembre 1355. v5

ALQUILASE CASA FLAMANTE CON 7 habitaciones y demás dependencias, Bolivia 575, tratar Carlos Pellegrini 663. v5

ALQUILASE CASA TRES PIEZAS Y COmedor, con fondo, Castro 871, tratar Chile 2163. v5

ALQUILASE CASA CHICA, GUEMES 3820, llaves al lado; tratar Bolívar 173, esc. 2. v5

ALQUILASE CASA DE ALTOS CON todas comodidades, 280 $. B. de Irigoyen 276.

ALQUILASE CASA LUJOSA 5 DORMItorios, sala, comedor, vestíbulo, Acevedo 1679. v5

ALQUILO CASA 3 PIEZAS, PROVINCIAS Unidas, Lacarra y V. Sarsfield, tranvía á la puerta, tratar Alsina 2620. v5

ALQUILO DEPARTAMENTO PARA ESCritorio y varias piezas para caballeros solos, Libertad 548. v5

ALQUILANSE DOS CASAS DE FAMILIA Cabildo 686|88, teniendo cada una sala, vestíbulo, 5 dormitorios, comedor, baño y demás comodidades, Thames 2347. v5

ALQUILASE CASA EN BANFIELD F. C. S., Alsina 377, 6 piezas y jardín, gran comodidad, tratar C. Pellegrini 431, B. Aires. v7

ALQUILASE CASA DIRECTORIO 612, 4 piezas, con celosías, baño y comodidades, 70 $, llaves Rigles 652, tratar Carlos Calvo 2666. v5

A POCAS CUADRAS DE LA ESTACION Lanús, se venden casitas y lotes de terrenos, tratar con J. Liberti, Lanús Oeste, F. C. S. v5

ALQUILASE LINDA CASA, JUNIN 545, 10 piezas, con dos sótanos habitables, instalación eléctrica, galería, muy cómoda, para negocio, verla de 1 á 5. v5

ALQUILASE CASA MODERNA, 3 PIEZAS dos de servicio, cuarto de baño, cocina, gas, luz eléctrica, verla y tratar Corrientes 3323. v5

ALQUILO CASA EN FLORES, 4 PIEzas, comedor y otras comodidades, gran fondo, Tramway 3045, tratar Sarandí 217. v5

ADMINISTRACION COMPRA-VENTA DE propiedades de [illegible], Jujuy 1221: Saavedra 645, 3 salas, 4 habitaciones, [illegible] 6 piezas, alquiler 80 pesos. [illegible]

ALQUILASE CASITA AMENABAR 3092 á una cuadra de Cabildo, tranvía Saavedra y 3º del núm. 37, con cloacas y aguas corrientes en 100 pesos, llaves al lado 3084, tratar Ombú 64. v5

ALQUILASE EN BERNAL A DOS cuadras estación y una tranvía, con calles empedradas, una casa moderna, con muebles lindos y todas comodidades, aguas corrientes y jardín, verla y tratar calle 25 de Mayo esq. Lavalle 198, Bernal, F. C. S. v7

ALQUILASE CASA BAJA NUEVA, CON electricidad, agua caliente, sala, comedor, 4 dormitorios, 2 de servicio, Brandsen 1678, entre Montes de Oca y Hornos, $ 230. v6

ALQUILASE CASA DE 5 PIEZAS Y demás comodidades, Palpa 3561, en $ 60 tratar Alvarez Thomas y Esteco, á la izquierda, casa quinta una cuadra de Colegiales. v5

ALQUILO CASA RECIEN CONSTRUIDA 2o. piso, para poca familia, con instalación completa de luz eléctrica, calefacción, ascensor, etc., inquilino único. Arenales 1441.

ALQUILASE CASA MODERNA, BLANdengues 2358, con vestíbulo, 7 piezas, despensa, etc., fondo y jardín, tranvía á la puerta, á 2 cuadras de la estación F. C. C. A., alquiler 160 $, llaves en el almacén, tratar Reconquista 783.

AYACUCHO 30, SE ALQUILAN CASAS para familia, tienen 3 piezas, gas, luz eléctrica, baño con agua caliente, cocina despensa, etc., para tratar Administración de Propiedades, Ernesto D. Ruiz y Cía., Libertad 261; alquiler barato. v7

AL NORTE A DOS CUADRAS DE S. FE y Pueyrredón en lujosa y espaciosa casa de corta familia, se alquila á matrimonio solo ó personas mayores, sala, 2 dormitorios, cocina, baño y pieza servicio, mucha luz y aire, dirigirse, Córdoba 2954 y 56. v5

ALQUILASE CASA MODERNA, CALLE Canning 3318, á media cuadra de la gran Avenida Alvear, compuesta de sala, comedor, escritorio, vestíbulo, 4 dormitorios, cocina, despensa, baño, 3 piezas servicio, patio, gas y electricidad, tratar en la misma de 9 á 11 y de 1 á 5.

ADMINISTRACION DE PROPIEDADES, Enrique D. Lagos y Cía.

EN ALQUILER

Buen salón con sótano para peluquería agencia de lotería ó para lustrador de calzado Avenida de Mayo 1166. Puede visitarse de 8 a. m. á 6 p. m.

Avenida de Mayo 1180, 5o. piso, con 8 habitaciones, cuarto de servicio, cuarto de baño, cocina y otras comodidades. Puede visitarse.

Rioja 1828, local para negocio y buena casa para familia, con toda clase de comodidades. Puede verse.

Rioja 1826, local para negocio y buena casa para familia, con toda clase de comodidades. Pueden visitarse ambas de 2 á 5 p. m.

Cochabamba 575, buena casa para corta familia, 4 piezas, cuarto de baño y demás comodidades. Por las llaves, Piedras 79.

ADMINISTRACION DE PROPIEDADES del Banco Francés del Río de la Plata, Reconquista 157.

SE ALQUILA

VIAMONTE 666|68, amplia y confortable casa, altos y bajos, 12 habits. principales, 2 piezas servicio, ascensor, luz eléctrica, etc., cada piso.
VICTORIA 1137, recién refac., 9 habitaciones, gran terraza y depends.
25 de MAYO 175, para escritorios, 10 grandes piezas y deps.
24 DE NOVIEMBRE 233|35, recién construída, 8 habitaciones, 3 p. servicio, hall y deps. de lujo y confort, altos y bajos, 2o. piso.
CUYO 4400, altos, nueva, 5 habits., vestíbulo, baño completo y depds., 7 balcones á la calle, etc.
ARENALES 2558, altos, muy buena casa, sala, 5 habits. principales y depends.
SOLIS 2126|50, hermosos depts. modernos de 5 y 6 piezas princ. y depds. 2 grandes locales con 3 piezas y depds.
SAN LUIS 3180, amplia y muy cómoda, 9 habits. princip., vestíbulo y depends.
CASEROS 1601|3, local, pieza y [illegible].
VIRREYES 2731, 5 habits. y depds.
DIAZ VELEZ 553, 3 amplias piezas y deps.
MORENO 430, 3 piezas para escritorios.
ECUADOR 1196, salón, sótano, 2 p., etc., serv., etc.
REPUBLIQUETAS 4126, 4 piezas y depds.
INCLAN 591|95, 3 piezas y depds.
RIVADAVIA 4384, 6 piezas y depds.
THAMES 2810, sala, 4 piezas, galpón y comodidades.
B. de IRIGOYEN 888|90, 5 habits. y dependencias.
OMBU 780 negocio, 2 habits. y depds.
REPUBLIQUETAS y Obligado, 2 hermosas casas, sala, 5 piezas y depds. [illegible] para negocio, salón, sótano, 3 piezas y dependencias.
AV. BUSTOS entre Correa y Ramallo (antes camino á San Isidro á 1 1/2 de Cabildo), hermosas casitas 3 piezas y dependencias. v8

CASA MODERNA, CON ASCENSOR, se alquila, Carlos Pellegrini 1344. v13

CASA 4 PIEZAS ALQUILO, CARLOS Calvo 722, tratar Altos [illegible].

ALQUILER DE CASAS Y LOCALES

CASA CON SEIS PIEZAS, SE ALQUILA, Medrano 235. v5

CASITA CHICHE, COMO PARA UNA corta familia, se alquila, Chacarita 2618

CASITA, 2 PIEZAS, CUARTO DE baño, cocina, etc., alquilo, C. Pellegrini 1051. v7

CASAS, CASITAS, DEPARTAMENTOS PAra alquilar por todas partes, Cangallo 2474.

CASA PARA FAMILIA, CON TODAS las comodidades, 6 piezas, se alquila, calle Humberto 828.

CORRALON, GRAN CABALLERIZA, 4 piezas y comodidades, se alquila, Av. San Martín 1902. v5

CASA DE 4 DORMITORIOS, SALA, ANtesala, comedor, etc., se alquila, Charcas 3040, tratar Viamonte 566.

CASA SE ALQUILA EN LOMAS DE ZAmora, 6 piezas, calle Bulnes 138, tratar San Juan 3470. v5

CASITA CHICHE 3 PIEZAS Y baño, 80 pesos, Hidalgo 524, Caballito, tratar Venezuela 1335. v5

CASITA CHICA, SE ALQUILA 2 PIEZAS cocina, baño, jardín, etc., $ 65, Amenábar 317 á 2 cuadras de Cabildo. v5

CASA SE ALQUILA, MODERNA, 8 PIEzas á familia sola, verla de 9 á 11, de 2 á 4, Pichincha 1080. v5

CASA QUINTA AMUEBLADA, 6 PIEzas, comodidades, molino, alquílase, Campichuelo 272. v6

CASITA CHICHE ALQUILASE EN 45 $, Bolivia 1821, Flores, tratar San Juan 3667, dep. 4. v5

CASAS—CASITAS Y DEMAS EN ALQUIler, para todo pedido, antigua oficina Ortega, información general, Cangallo 329. v5

CASITA DE TRES PIEZAS ALQUILASE Maza 2331, tranvías 6, 23 y 47 en las esquinas, alquiler 85 $. v5

CASITA CHICHE, 5 PIEZAS Y baño, alquílase, San Eduardo 3310, precio 100 $, tranvías 89 y 86, tratar Caseros 592. v6

CASA SE ALQUILA, SALA, COMEdor, 3 dormitorios, cuarto de servicio y de baño, gas y pozo semisurgente, Méjico 3869. v5

CASA RECIEN CONSTRUIDA 10 HABItaciones, piezas de servicio y demás comodidades, se alquila, tratar Juncal 1700, Lavalle 2035, llaves 2033 Lavalle. v6

CASITA CHICHE, SE ALQUILA EN Belgrano, 3 piezas, comedor, baño, vestíbulo, jardines, etc., $ 130, rodeada de tranvías y empedrada, Vidal 1640. v5

CASA 8 HABITACIONES, DOS baños, cocina económica, terraza, instalación de luz y campanillas eléctricas, alquilo, Esmeralda 455. v6

CASITA CON SALA, 2 PIEZAS, PIECITA, cocina, etc., alquílase, Dr. la Cárcova 23, entre Soler y Sadi Carnot, de 10 á 11 y 2 á 4.

CASA DE 4 PIEZAS, COCINA, POZO con bomba, recién pintada, se alquila, calle Lambaré 665, entre Cuyo y Cangallo, verla de 1 á 3, tratar Cerrito 417.

CASA AMUEBLADA SE ALQUILA UNA con todo confort, chica, luz eléctrica, baño caliente, piano, teléfono, Rodríguez Peña 20, de 2 á 4. v7

CASITA MODERNA SE ALQUILA CON dos piezas, cocina y demás comodidades en Luis María Saavedra, calle Tronador 3596 entre García del Río y Parbolcon. v6

CASA RECIEN CONSTRUIDA, MODERna, tiene hall, calle Demaría 1322 entre Oro y Darregueira á una cuadra estación tranvía Centenario, llaves en el 1360. Tratar Santa Fe 2602, precio 120 pesos. v8

CASA ALQUILO BELLA VISTA 2385 Y 2387, sala de negocio, 3 dormitorios, comedor, 3 dormitorios más, cocina y cuarto de baño y 2 piezas de alto con sótano corrido hasta el fondo, precio módico, adoquinado y doble vía tranvías al frente, las llaves al lado número 2403. v6

CENTRAL 1er. PISO CON GRANDES balcones y grandes salones, Cangallo 676, situación excepcional, para casa importadora, escritorio, compañía de seguros, consignatarios, etc., se alquila en 600 $, con contrato, tratar R. Alcorta, Cuyo 357. v10

CASITA CHICHE SE ALQUILA, MUY bien amueblada, para corta familia, se traspasa el contrato y se vende el mueblaje regio, flamante, Luis XV, ubicación inmejorable, calle Sáenz Peña á 3 cuadras del Congreso y de la Avenida, 3 salas, 4 piezas, baño y pieza servicio, más datos ocurrir Victoria 549, escritorio 1. v6

DEPARTAMENTO SE ALQUILA, 3 piezas 70 $, Rioja 758.

DEPARTAMENTO DE TRES PIEZAS SE alquila, Rivera 1864. v6

DEPARTAMENTO DE 2 PIEZAS Y dependencias se alquila, Carlos Calvo 641

DEPARTAMENTO LINDO DE 3 PIEZAS y baño, alquilo, Reconquista 539. v6

DEPARTAMENTO 2 MAGNIFICAS PIEzas alquilo 45 $, pasaje San Carlos 34

DEPARTAMENTO ALTO ALQUILASE, 2 piezas ventiladas, Cnel. Díaz 1059.

DEPARTAMENTOS DE 4 PIEZAS Y DEpendencias, se alquilan, Moreno 1417.

DEPARTAMENTO A LA CALLE ALquilo, 80 $, patio, frutales, Paraguay [illegible]

DEPTO. LUJOSO 4 PIEZAS GRANDES, 2 chicas, comodidades, 1 cuadra Constitución alquilo, Buen Orden 1643.

DEPTO. LINDO 3 PIEZAS, COMODIDAdes, 1 cuadra Constitución alquilo 65 $, Armenia 1268.

DOS DEPARTAMENTOS RECIEN CONcluidos se alquilan, Yatay 275, llaves 271, tratar Andes 362.

DEPARTAMENTO A DOS CUADRAS Callao, 3 piezas, patio, servicio, alquilo, Lavalle 2046. v6

DEPARTAMENTO AMUEBLADO SE alquila y 5 piezas, cocina y cuarto de baño, todo independiente, Córdoba 1869. v6

DEPARTAMENTO ALQUILO, MODERno, 5 piezas y comodidades, Alsina 1746, tratar Talcahuano 1480 de 8 á 2, 110 pesos.

DEPARTAMENTO CENTRAL DE DOS grandes piezas se alquila con todo confort, con balcones frente al teatro Colón, ascensor permanente, Cerrito 607, depto. 10.

EN PALERMO SE ALQUILA CASITA calle Uriarte 2349, tratar Darregueira 2487.

EN SAN MARTIN SE ALQUILA UN chalet de 6 piezas y demás comodidades G. Lacroze entre Moreno y Lincoln, tratar B. Aires, 25 de Mayo 403. v5

EN BANFIELD ALQUILASE LINDA casita, calle Viamonte 1812; ocurrir Chile 318; 60 $.

EN VILLA DEVOTO ALQUILASE CASAquinta con gran terreno, Segurola 4350, esquina, Habana. v5

EN MORON, A 3 CUADRAS DE LA ESTación, se alquila, departamento 3 salas y fondo, en casa-quinta, General Alvear 1386, $ 35. v5

EN FLORES, CASITA DE 3 PIEZAS Y toda comodidad con muchos árboles frutales se alquila en 45 $, Arrotea 175, razón Sáenz Peña 174. v5

ESCRITORIOS, SALONES, PIEZAS, PROximos á tribunales, Cuyo 1663, ver otros y tratar Belgrano 977. Almacén con vidrieras, sótano en 150 $, Rodríguez Peña 346.

FRENTE EXPOSICION FERROVIARIA alquílase departamento dos piezas, Fitz Roy 2345.

FRENTE A LA PLAZA CONCEPCION, Independencia 1037, altos, 6 piezas y dependencias se alquila 180 $. v5

GALPON SE ALQUILA, CHILE 1665.

GALPON ESPACIOSO SE ALQUILA, Moreno 3160. v5

GALPON DE MATERIAL 15 m. POR 7, entrada para carros, Rioja 1150. v5

GRAN LOCAL CON SOTANO, ALQUILAse, Paseo Colón 1387, las llaves Cochabamba 168, tratar Reconquista 40. v5

HERMOSOS DEPARTAMENTOS CON TOdo confort moderno, ascensor, luz eléctrica, frente á la plaza del Congreso, Rivadavia 1589, de 4 y 7 piezas y dependencias tratar Banco Francés, Reconquista 157.

INQUILINATO CENTRAL, 38 PIEZAS, A 4 cuadras del Departamento de Policía alquilo; tratar Godoy Cruz 1077½ tranvías 95, 96, 97 y 87.

LOCAL PARA NEGOCIO Y 5 HABITAciones se alquila, Santa Fe 2292.

LOCAL GRANDE, TRES años CONTRAto, se alquila, Victoria 1774. v5

LOCAL CON SOTANO DE VICTORIA A Avenida se alquila, Victoria 1178. v8

LOCAL SE ALQUILA PARA NEGOCIO ó taller, Independencia 3236. v5

LOCAL A DOS CUADRAS DE PLAZA de Mayo se alquila, Moreno 582. v6

LOCAL PARA NEGOCIO O DEPOSITO espacioso alquilo 150 $, Venezuela 2352.

LOCAL CON CASA DE FAMILIA se alquila y se venden las instalaciones; Tacuarí 428. v6

LOCAL PARA NEGOCIO O INDUSTRIA, espacioso, se alquila con contrato, Moreno 1735, tratar Victoria 1566. v6

LOCAL 13x27 METROS ALQUILASE, Cuyo 1126, altos, con mucha luz y aire.

LOCAL PARA CASA DE MODAS, 5 años de existencia, se presta para cualquier negocio, alquilo, Charcas 1269. v7

LOCAL NUEVO PARA NEGOCIO, AMplio y cómodo, se alquila, Caseros esq. Montes de Oca, casa recién construída: tratar Viamonte 560. v5

LINDO LOCAL, PARA OFICINAS CON habitaciones se alquila, casi en la plaza Constitución, tratar señor Silvano, droguería, Garay 1100.

LOCAL ESPACIOSO PARA NEGOCIO, con comodidad para familia alquílase, Rivadavia 2010, abierto de 1 á 2 p. m., tratar Provincias Unidas 2290, Flores. v5

LUJOSA CASA-HABITACION, FORMANdo esquina Avenida de Mayo 1411, con calefacción, parquets, ascensor, etc., 3er. piso, se alquila en 700 $, tratar R. Alcorta, Cuyo 357. v10

MAR DEL PLATA SE ALQUILAN LOS conocidos chalets de Martinto en la Loma del Torreón y sobre la Explanada del Sud. Tratar Callao 1415, de 9 á 11 a. m. y de 1 á 4 p. m. v5

ALQUILER DE CASAS Y LOCALES

NEGOCIO CON 2 VIDRIERAS, GRAN SOtano, departamento independiente, frente al mercado se alquila, Charcas 1269. v7

NEGOCIO ESQUINA CON GRAN SOTAno, Avenida de Mayo esquina San José, especial para maquinarias, automóviles, ferretería, etc., se alquila en 1.600 $ por mes, tratar R. Alcorta, Cuyo 357. v10

SE ALQUILA TERRENO 10x62 CON 2 piezas para industria, Güemes 4649. v7

SE ALQUILA CASA, DOLORES 856, llaves pintor al lado, pesos 120. v6

SE ALQUILA CASA DE 3 PIEZAS Y comodidades, Billinghurst 1147. v5

SE ALQUILA O SE VENDE UN GALPON grande, tratar Triunvirato 781. v6

SE ALQUILA LOCAL PARA NEGOCIO con gran sótano, Victoria 1173. v5

SE ALQUILA DEPARTAMENTO, CASEros 1127. v5

SE ALQUILA UN LINDO LOCALCITO con contrata, en $ 90, Talcahuano 79. v6

SE ALQUILAN DOS CASAS NUEVAS, Y con balcones á la calle, Junín 248. v5

SE ALQUILA DEPARTAMENTO CON todas comodidades, Gral. Urquiza 49. v6

SE ALQUILA ESQUINA LUCA Y BALcedo para industria, con contrata, con ó sin galpón, tratar al lado. v8

SE ALQUILA CASA PARA FAMILIA CON 5 piezas, hall y jardín, Terrero 136 (Flores), tratar Rivadavia 6085. v5

SE ALQUILA CASA CON 4 PIEZAS Y cochera, Concordia 57, en Flores, tratar Gavilán 500, panadería. v7

SE ALQUILA UN LOCAL PARA NEGOcio ó se vende un almacén, verlo Boedo 1753.

SE ALQUILA CASA NUEVA, CON 3 piezas y un galpón grande, Las Casas 3453, tratar San José 1464. v6

SE ALQUILA CASA BILLINGHURST 2076, seis piezas, gas, obras de salubridad. v5

SE ALQUILAN DOS CASAS DE ALTOS, para familia, Falucho 65 enfrente al Pabellón Argentino. v8

SE ALQUILA UN PRECIOSO NEGOCIO con sótano con ó sin piezas, Belgrano 3644.

SE ALQUILA CASA ALTA CONSTITUción 1562, 8 habitaciones, etc. Verla de 1 á 5, tratar Victoria 564.

SE ALQUILA CASA GAZCON 290, SAla, 4 habitaciones, baño, aguas corrientes, tranvía y demás comodidades.

SE ALQUILA CASA-QUINTA CON TOdas comodidades para familia, calle Orán 130, Floresta, tratar Cangallo 1455. v7

SE ALQUILA BUENA CASA ALTOS, para familia, moderna, Av. Córdoba 3014, visitar todo el día, tratar de 9 á 11 y 3 á 5. v6

SE ALQUILAN 2 CASITAS EN VILLA Devoto, calle Helguera y Av. San Martín con 4 piezas y comodidades, tranvía al frente, tratar Cerrito 116. v5

SE ALQUILA CASA MODERNA, SUAREZ 1477, á media cuadra de la Avda. Montes de Oca. v5

SE ALQUILA UN GRAN LOCAL CALLE Bernardo de Irigoyen, antes Buen Orden 1511 al 1525 entre Garay y Brasil, para tratar Lima 1642. v7

SE ALQUILA UN GRAN LOCAL PARA negocio, sótano, moderno, Av. Córdoba 3010, visitar todo el día; tratar de 9 á 11 y 3 á 5. v6

SE ALQUILA LA CASA MORENO 463, con 9 habitaciones en el 1o. y 2o. piso; puede verse todo el día, tratar Córdoba 728. v7

SE ALQUILA CASA-CHALET, CALLE Oro 2423, con 7 piezas arriba, 4 abajo y dependencias, tratar de 8 á 12 m. y se vende. v5

SE ALQUILA PRECIOSA CASA DE FAmilia, baja, sin altos, 6 piezas y todas las comodidades, calle Rioja 1426, Las llaves en el 1434. v6

SE ALQUILA LINDA CASITA DE 3 PIEzas y demás comodidades entre Flores y Caballito, Morelos 527 y San Eduardo, tratar Corrientes 1265. v6

SE ALQUILA CASITA RECIEN CONStruída, sala y tres piezas, baño, agua corriente, precio 75 $, Gral. Gay 660 esq. Directorio. v5

SE ALQUILA GRAN LOCAL PARA NEgocio, con contrato, Coronel Díaz y Charcas, puede visitarse todo el día, tratar Carlos F. Crecio, Rivadavia 545, de 2 á 6. v6

SE ALQUILA UNA CASITA CON MUCHA comodidad para repartidor con jardinera tiene 50 de fondo, entrada para familia y para carro, calle Hortiguera 1551, tratar Provincias Unidas 2800. v5

SE ALQUILA EN FLORES CASA CHICHE 4 piezas, sala, comedor, cuarto de baño, despensa, w. c. y un cuarto al fondo, jardín al frente, Avellaneda 3341, tratar en la misma. v5

SE ALQUILA CASA DE ALTOS, MODERnas, con 7 piezas y servicios, Charcas y Coronel Díaz, puede visitarse todo el día, tratar Carlos F. Crecio, Rivadavia 545, de 2 á 6. v5

SE ALQUILA DEPOSITO, PARA GUARdar automóvil, muebles y mercaderías en general (no se cobra adelantado la mudanza), precios baratísimos, M. Hijo Pródigo, Victoria 1775.

SE ALQUILA PARA NEGOCIO UN SAlon muy grande, con comodidades, en buen paraje, frente al tranvía 86, al lado de la estación Bella Vista, Avenida San Martín 2657 y 59. v6

SE ALQUILA UNA CASA MODERNA PAra cualquier industria y un galpón de 10x35, 4 piezas, comedor, hago contrato, junto ó separado, Serrano 844, á una cuadra de Corrientes, tratar Carlos Calvo 1980. v8

SE ALQUILA EN LO MAS IMPORTANTE de Floresta, frente á dos estaciones de tranvía, gran local con frente á tres calles, Rivadavia, Lacarra y Olivera, grandes vidrieras, sótano habitable y casa para familia, junto ó separado. v8

SE ALQUILA EN CANGALLO 465, SEgundo piso, departamento de 8 habitaciones, vestíbulo, dos baños, cocina, dos cuartos servicio, precio $ 550 mensuales, condiciones, mes adelantado y fiador, verlo y tratar en la misma casa de 12 á 5 p. m.

SE ALQUILA CASA EN BERNAL, F. C. S. calle Devoto esquina Barranca, la casa es construída para negocio y para familia, tiene una sala grande al frente, dos piezas y una cocina; casa nueva con todas comodidades, agua corriente y cloacas, luz eléctrica, á 4 cuadras de la estación, al lado de la fábrica de papel. Para tratar al lado. v10

HOTELES Y CASAS DE PENSION

A 30 $. PENSION CON PIEZA DE 50 A 60, familia española, Rivadavia 1735. v8

A CABALLEROS, PENSION Y PIEZA amueblada, familia respetable, Maipú 341, 2o., izquierda. v5

A UNO O DOS CABALLEROS SE DA buena pensión y hay pieza, casa familia, Perú 367.

A PASAJEROS Y FAMILIA BUENA pensión desde $ 45 á 50, por día 2 y sin cama 25 á 30, restaurant La Nueva Epoca, Perú 972. 1o2t.

BUENA PENSION SE DA, EN CASA DE familia decente, Cangallo 2449. v5

BUENA PENSION, CON CAMA 40 Y 45 $, sola 35, casa familia, Defensa 339. v6

EN CASA DE FAMILIA SE DA PENsión á hombres trabajadores y empleados, 25 de Mayo 433, sala al fondo.

EN CASA DE FAMILIA SE DA PENsión á familias trabajadoras y empleados, 25 de Mayo 423, sala al fondo. v5

FAMILIA española DA PENSION $ 25, con pieza y cama 50 $, Belgrano 1232.

FAMILIA ITALIANA DESEA DAR PENsión á uno ó dos caballeros, precio módico, Corrientes 2616. v8

HOTEL MARIANI, CUYO 1664, PIEZAS con pensión $ 3, 3.50 y 4 por día. v7

PENSION SE DA SOLA, CON PIEZA 65, en familia, á 1 ó 2, Chile 945. v5

PENSION MUY BUENA SE DA, CASA de familia, Belgrano 2960. v5

PENSION INMEJORABLE POR 35 $ mensuales en familia, Perú 291.

PENSION Y PIEZA AMUEBLADA, BALcón doy, á 55, Carlos Calvo 1144.

PENSION MUY BUENA SE DA, CASA de familia, Alsina 1480.

PENSION EN FAMILIA vasco-española, B. Mitre 744, altos.

PENSION EXCELENTE SE DA A CAballeros decentes, Rodríguez Peña 151. v7

PENSION MUY BUENA SE OFRECE, calle Venezuela 567, piso 1o., dept. 2o. v8

PENSION CON PIEZA O SIN ELLA, baño caliente, piano, familia, Perú 571. v13

PENSION CON O SIN PIEZA EN CASA de familia, se da, Carlos Calvo 1818. v5

PENSION Y PIEZA ALQUILO A MAtrimonio ó 2 caballeros, casa de familia, Méjico 1041. v7

PENSION CON O SIN PIEZA, CASA DE familia, muchas comodidades, Victoria 1180.

PENSION EN FAMILIA Y PIEZA amueblada para dos alquílase, Belgrano número 1231, 2o. v5

POR 30 PESOS SE DA PENSION ESPEcial en familia española, Talcahuano 120. v5

PENSION SE DA Y ALQUILASE UNA pieza amueblada, familia francesa, calle Chacabuco 857. v5

PENSION PARA señoritas Y CABALLEros distinguidos, piezas amuebladas en casa de familia argentina, nuevos dueños, Cangallo 1527. v5

SE DA PENSION POR 35 $, CASA DE familia italiana, Chacabuco 237. v6

SE DA PENSION A 2 CABALLEROS Y pieza amueblada, luz eléctrica y todas comodidades, Uruguay 132. v6

Señora española DA BUENA PENSION á precio módico, Tacuarí 987, mensajería. v5

CASAS Y HABITACIONES BUSCADAS

CABALLERO DESEA BONITA PIEZA en casa de corta familia, no precisa estar á la calle basta que sea bien amueblada y limpia y que se encuentren comodidades. Condición único inquilino. Ofertas con precio y demás á A. O. 96, poste restante, correo. v5

DEPARTAMENTO A LA CALLE DE 3 piezas, se desea alquilar, radio 15 cuadras plaza Mayo, dirigirse C. F. The Standard, 162 Maipú. v5

DOS HERMANOS DESEAN ENCONTRAR pieza con pensión en casa de familia española ó francesa, radio de Venezuela á Lavalle y altura del 600 al 1300 de Rivadavia, escribir á: M. A., Rincón 389.

MATRIMONIO SOLO BUSCA COMEDOR ó pieza y piecita, de Río Bamba á Palermo, dl. Indarte 339. v5

NECESITO CASA PARA ALQUILAR, de 5 á 6 habitaciones y demás comodidades, radio del Sud, dirigirse Entre Ríos 1527. v6

SE NECESITAN 2 PIEZAS PARA MAtrimonio solo, radio central, dirigirse A. Boero, Suipacha 361, 1er. piso, por carta. v7

SALA AMUEBLADA, PARA MATRIMOnio solo, con pensión para una sola persona, en casa de familia bien decente, único inquilino, J. H., Cangallo 478. v5

TRES PIEZAS Y COMODIDAD PARA personas mayores se desea alquilar alrededor de la cervecería Palermo, datos á V. C., C. Pellegrini 767. v5

UNA señora SERIA DESEA EN CASA de familia honorable sala y antesala sin muebles, con pensión, siendo único inquilino, barrio céntrico, se darán referencias, escribir datos Corrientes 3439, á la mayor brevedad. v6

ALQUILER DE HABITACIONES

ALQUILO UNA PIEZA PARA HOMBRE solo, B. Mitre 2358. v6

ALQUILASE PIEZA AMUEBLADA, con balcón, Av. de Mayo 695.

ALQUILASE SALA AMUEBLADA, ENtrada independiente, Suipacha 853.

ALQUILO PIEZA AMUEBLADA PARA uno ó dos con ó sin pensión, Chile 424.

ALQUILASE SALA Y PIEZA AMUEbladas, con pensión: Suipacha 330.

ALQUILASE PIEZA A señor SOLO, CAsa de familia, Chile 826.

ALQUILASE PIEZA A HOMBRE SOLO, casa de familia, Chile 2080. v6

ALQUILASE PIEDRAS 75, PIEZA amueblada para señor solo.

ALQUILASE ESPLENDIDA SALA A la calle, Montevideo 436.

ALQUILASE ANTESALA PARA señor solo, Ayacucho 431. v6

ALQUILASE PIEZA AMUEBLADA EN 20 $, Corrientes 1387, 2o. piso izquierda.

ALQUILASE PIEZA GRANDE PARA ESCritorio, Alsina 890.

ALQUILASE ESPACIOSA PIEZA PARA caballeros, Chacabuco 160.

ALQUILO PIEZA AMUEBLADA CON buena pensión 60 $, Piedras 749, 1o.

ALQUILANSE UN COMEDOR Y UNA pieza, Viamonte 658.

ALQUILASE PIEZA A HOMBRE SOLO, Lima 448, tratar Belgrano 1100.

ALQUILASE UNA SALA SIN MUEBLES á hombre solo, Moreno 711.

ALQUILO SALITA AMUEBLADA, PENsión familiar, Venezuela 895.

ALQUILASE PIECITA PARA HOMBRE solo, Victoria 533. v6

ALQUILA PIEZA FAMILIA CON MUEbles para 2 hombres. Belgrano 1233.

ALQUILASE HERMOSA PIEZA PARA caballeros, casa de familia, Andes 174

ALQUILASE SALITA CON BALCON A la calle, precio módico, Bermejo 500.

ALQUILASE PIEZA CHICA PARA hombre solo 20 $, Lavalle 1962. v5

ALQUILASE PIEZA AMUEBLADA, con balcón, Arenales 1244, altos. v7

ALQUILO UNA O DOS PIEZAS FRENCH 2349, entre Larrea y Azcuénaga. v6

ALQUILASE SALA Y PIEZAS AMUEbladas, con pensión, Castelli 260. v6

ALQUILASE LINDA PIEZA AMUEBLAda, sin pensión, Suipacha 46. v5

ALQUILO PIECITA LAPRIDA 910 ESquina Córdoba, casa particular. v5

ALQUILASE PIEZA AMUEBLADA, CON ó sin pensión, Belgrano 1350. v5

ALQUILO PIEZA, CON MUEBLES Y ROpa de cama, Rivadavia 2153. v6

ALQUILASE PIEZA CHICA A PERSONA formal, con pensión, Salta 567. v5

ALQUILO PIEZA AMUEBLADA, Y con pensión, Humberto 727. v6

ALQUILASE PIEZA A PERSONAS MAyores, Soler 21. v5

ALQUILASE UN COMEDOR, MONROE 2831, Belgrano. v25

ALQUILASE PIEZA AMUEBLADA, para hombre solo, Méjico 771. v5

ALQUILASE UNA PIEZA, CON pensión, Defensa 833, depart. 1o. v5

ALQUILASE PIEZA AMUEBLADA PAra caballero solo, Bolívar 483. v5

ALQUILASE LINDA PIEZA PARA ESCritorio en 50 $, Alsina 497. v5

ALQUILASE 1 O 2 PIEZAS PARA MAtrimonio solo, Beruti 223. v5

ALQUILASE UNA LINDA PIEZA EN casa de familia, Belgrano 2577. v7

ALQUILASE PIEZA A HOMBRE SOLO Carlos Calvo 1262. v5

ALQUILASE PIEZA A HOMBRES SOlos ó matrimonio, Méjico 1868. v5

ALQUILASE PIEZA AMUEBLADA, con pensión, Suipacha 480. v5

ALQUILASE LINDA PIEZA AMUEBLAda, Pichincha 132. v5

ALQUILANSE 3 HABITACIONES CON muebles y balcones, Callao 613. v5

ALQUILASE PIEZA A HOMBRE SOLO, Rivadavia 1796. v5

ALQUILO PIEZA AMUEBLADA, Ecuador 1142. v5

ALQUILASE PIEZA CON PENSION A 1 ó dos caballeros, Cangallo 1098. v7

AVENIDA DE MAYO 1111, ALQUILASE sala bien amueblada. v8

ALQUILASE PIEZA AMUEBLADA Y pensión 75 $, Paraná 973, casa familia.

ALQUILASE PIEZA BIEN AMUEBLADA con pensión, casa familia, Florida 677.

ALQUILASE PIEZA AMUEBLADA PAra caballero, Victoria 778.

ALQUILO SALITA BIEN AMUEBLAda, con ó sin pensión, Venezuela 431.

ALQUILO PIEZA AMUEBLADA PARA señor solo, Cerrito 1062.

ALQUILASE LINDA PIEZA AMUEBLAda, Carlos Pellegrini 674. v6

ALQUILO PIEZA AMUEBLADA CON pensión, Perú 691.

ALQUILASE SALA BIEN AMUEBLADA y pieza independiente, Entre Ríos 176.

ALQUILASE UNA PIEZA PARA HOMbre solo en 17 $, San Juan 2671, piso 1o.

ALQUILASE LINDA SALA BIEN AMUEblada, con pensión, Paraná 460.

ALQUILO 3 PIEZAS AMUEBLADAS A artistas ó matrimonio, Córdoba 854.

ALQUILO COMEDOR EN CASA DE corta familia sin niños, Catamarca 1283.

ALQUILASE PIEZA AMUEBLADA, C. Pellegrini 426.

ALQUILASE PIEZA AMUEBLADA, único inquilino, Paso 733. v6

ALQUILANSE SALA Y ANTESALA, casa de familia, Lorea 566 (altos).

ALQUILASE AMUEBLADA SALA Y SAlita con ó sin pensión, Libertad 275.

ALQUILASE A MATRIMONIO GRAN comedor bien amueblado, Libertad 277.

ALQUILO SALA A LA CALLE Y PIEza bien amuebladas, Cerrito 251. v8

ALQUILO SALA Y ANTESALA, PARA personas mayores, Independencia 2846. v5

ALQUILO SALA INDEPENDIENTE, con muebles, con pensión, Anchorena 1538. v5

ALQUILO LINDA PIEZA AMUEBLADA á la calle, Charcas 1191, 1er. piso. v5

ALQUILASE PIEZA AMUEBLADA, con pensión, casa de familia, Cerrito 56. v6

ALQUILANSE SALA Y DORMITORIO amueblado, con pensión, Rivadavia 1073 v6

ALQUILO PIEZA AMUEBLADA Y pensión familia, Venezuela 693, piso 1. v6

ALQUILO PIECITA AMUEBLADA 25 $, persona decente, Boulogne-Sur-Mer 922. v8

ALQUILASE COMEDOR Y DORMITORIO corridos, sin chicos, Ayacucho 1754. v6

ALQUILASE PIEZA AMUEBLADA Y pensión 100 $ á dos, Lima 360, 1er. piso. v5

ALQUILASE SALA A HOMBRES SOLOS ó matrimonio sin chicos, Pozos 833. v5

ALQUILASE PIEZA AMUEBLADA, CON pensión, á caballeros, Córdoba 2669. v6

ALQUILASE A HOMBRE SOLO, UNA pieza amueblada, Maipú 780, familia. v3

ALQUILASE PIEZA CON compañero, muebles y pensión 45 $, R. Peña 60. v5

ALQUILASE PIEZA AMUEBLADA Y pensión en 70 $; á dos 95; Lima 961. v6

ALQUILO SALA Y ANTESALA, JUNtas ó separadas, Montes de Oca 9. v6

ALQUILO PIEZA CON MUEBLES Y pensión, Tucumán 985, 1er. piso, familia. v7

ALQUILO PIEZA AMUEBLADA CON pensión, señora sola, Libertad 347. v6

ALQUILANSE DOS ESPLENDIDAS PIEzas en casa inglesa, San Martín 712. v6

ALQUILER DE HABITACIONES

ALQUILASE COMEDOR Y 2 PIEZAS juntas ó separadas en casa decente, comodidades, Chile 1573.

ALQUILASE SALA A LA CALLE, CASA seria, y tranquila, Carlos Pellegrini 730.

ALQUILASE LINDA PIEZA A señor SOlo ó inquilino, B. Mitre 1576, Pasaje de la Piedad 5. v7

ALQUILASE UN DORMITORIO REGIO, amueblado para señor, serio, único inquilino, Salta 1188. v7

ALQUILASE SALA Y PIEZA AMUEbladas, juntas ó separadas, con pensión, Suipacha 330.

ALQUILASE PIEZA AMUEBLADA Y pensión, á dos 120 $; casa familia; Cangallo 949.

ALQUILASE SALA Y ANTESALA SIN muebles y pieza amueblada, casa familia, Córdoba 3112.

ALQUILASE ESPLENDIDA pieza AMueblada con pensión, como para dos caballeros, casa familia, Perú 367.

ALQUILASE SALA AMUEBLADA CON pensión á 1 ó 2 personas y otra interior, Rivadavia 960. v6

ALQUILASE EN CASA DECENTE LINdo comedor á matrimonio solo ó personas mayores, Belgrano 3516. v6

ALQUILANSE 2 PIEZAS CON O SIN pensión, juntas ó separadas, á personas serias, San Martín 825.

ALQUILANSE PARA CONSULTORIO, escritorio ó negocio hermosas piezas con balcón á la calle, Suipacha 808. v6

ALQUILASE PIEZA AMUEBLADA EN 42 pesos, dos lindas salas sin muebles, juntas ó separadas, Av. de Mayo 715. v6

ALQUILO EN 50 $ PIEZA AMUEBLAda y pensión, á un empleado, Méjico 865. v6

ALQUILO DOS LINDAS PIEZAS A LA calle, toda comodidad, baratas, Charcas 2779. v6

ALQUILASE PIEZA AMUEBLADA PAra uno ó dos hombres, casa de familia, Chacabuco 1052.

ALQUILANSE DOS PIEZAS EN CASA moderna, muy decente, único inquilino, Laprida 1447, al llegar á Santa Fe.

ALQUILASE PIEZA AMUEBLADA CON ó sin pensión, casa familia, Belgrano 1857. v6

ALQUILO LINDA SALA AMUEBLADA y pensión, casa familia, O'Brien 165, Constitución. v6

ALQUILASE ESPLENDIDA SALA BIEN amueblada con pensión, C. Pellegrini 133.

ALQUILASE EN 30 PESOS LINDA PIEza amueblada á caballero, Viamonte 1510, altos.

ALQUILASE PIEZA GRANDE, AMUEblada, á hombre solo, 35 $, casa familia, Mathéu 343.

ALQUILANSE AMPLIA SALA Y PIEza contigua, casa familia, Belgrano 1332.

ALQUILO COMEDOR Y 2 PIEZAS JUNtas ó separadas, sin chicos, San Juan 1251.

ALQUILASE PIEZA BIEN AMUEBLADA á dos caballeros, casa familia tranquila, Cangallo 1627. v7

ALQUILASE PIEZA AMUEBLADA PARA dos con buena pensión 140 $ y sin 60, Talcahuano 326.

ALQUILASE PIEZA CON VENTANA Y muebles, casa familia, Perú 872, 2o. piso izquierda.

ALQUILASE ESPLENDIDA ANTESALA á hombres solos, casa de familia, Carlos Pellegrini 72. v7

ALQUILANSE SALAS Y GRANDES piezas para matrimonio ó personas mayores, Esmeralda 486.

ALQUILASE COMEDOR Y UNA PIEcita á matrimonio ó personas mayores, único inquilino, Independencia 2990. v6

ALQUILASE SALA Y PIEZA INTErior, amuebladas y pensión, Av. de Mayo 861, 2o. v6

ALQUILASE COMEDOR Y OTRA PIEza, juntas, á matrimonio ó personas mayores, San Juan 432. v6

ALQUILANSE DOS HERMOSAS SALAS para familia ó escritorio, consultorio, etc., todas comodidades, Córdoba 333.

ALQUILASE PIEZA, CON PENSION, A 1 ó 2 caballeros, casa familia, Catamarca 219.

ALQUILASE PIEZA AMUEBLADA PAra hombre solo, en 35 $, no hay papel, Humberto 835. v6

ALQUILASE A señores PIEZA MUY ventilada, con ó sin muebles, casa de matrimonio, Solís 361.

ALQUILASE SALA Y ANTESALA amuebladas, balcón á la calle, Suipacha 21, altos. v5

ALQUILASE SALA AMUEBLADA, FAmilia francesa, Río Bamba 1083, esq. Santa Fe. v6

ALQUILASE PIEZA AMUEBLADA, CAsa decente á persona sola, Venezuela 2880. v6

ALQUILASE PIEZA AMUEBLADA A 1 ó 2 caballeros, Cangallo 1631, casa familia. v5

ALQUILASE PIEZA BIEN AMUEBLADA todo confort, pensión primera, Tucumán 1620. v8

ALQUILO PIEZA CON BUENA PENsión, Méjico 463. v5

ALQUILANSE ESPLENDIDAS PIEZAS para personas mayores en familia inglesa, General Urquiza 1158. v6

ALQUILO SALA Y PIEZA PARA DOS caballeros, buena pensión, único inquilino, Chacabuco 1027. v5

ALQUILASE UNA PIEZA MUY LINDA, con balcones para caballero, Cabildo 1053, Belgrano. v5

ALQUILASE SALA Y PIEZA AMUEblada, con ó sin pensión á caballero, altos, Humberto 1024. v6

ALQUILO PIEZA AMUEBLADA, PARA hombre solo, casa particular, Uruguay 715. v5

ALQUILO DOS PIEZAS, GRANDES COmodidades, único inquilino, Lavalleja 616. v5

ALQUILASE PIEZA AMUEBLADA PAra hombre solo, con comodidades, Córdoba 545. v5

ALQUILASE PIEZA AMUEBLADA A la calle ó adentro á caballero, casa de familia, B. de Irigoyen 1122. v6

ALQUILASE BONITA PIEZA AMUEblada, con baño y luz eléctrica, Córdoba 2281. v6

ALQUILASE HERMOSA PIEZA CON ventana á la calle á personas mayores, casa tranquila, Brasil 1312, altos. v5

ALQUILO DOS LINDAS PIEZAS CON pensión 1a. para 2 personas, 130 $ mes, familia, Rivadavia 1171. v6

ALQUILASE PIEZA BARATA BIEN amueblada, para hombres solos, Alsina 487. v5

ALQUILO ESPLENDIDA SALA AMUEblada y pensión de familia, Tucumán 1040. v6

ALQUILASE HERMOSA PIEZA EN REgia casita á matrimonio decente, Belén 22, altura Rivadavia 8600. v6

ALQUILASE CORDOBA 165, SALA con muebles y pensión, baños, confort, casa familia. v5

ALQUILASE EN CASA DE FAMILIA salita con muebles, hombre solo, Uruguay 675. v5

ALQUILO SALA AMUEBLADA, CON pensión á matrimonio ó caballero, Tacuarí 789. v3

ALQUILASE SALA PARA ESCRITORIO ó caballero, casa de familia, B. de Irigoyen 1122. v6

ALQUILASE SALA Y UNA PIECITA chica, ambas amuebladas, para caballeros, Paraná 981. v5

ALQUILASE SALA AMUEBLADA A 1 O 3 caballeros, casa de familia, Paraná 983. v5

ALQUILASE SALA Y DOS DORMITOrios, casa tranquila, Uriarte 2558 entre Santa Fe y Güemes, Palermo. v5

ALQUILO UNA PIEZA GRANDE A matrimonio solo, único inquilino, Convención 3415 y Azul, Flores. v6

ALQUILASE LUJOSA Y ESPACIOSA pieza amueblada, con gabinete para caballero solo, Piedras 761, 1o. v5

ALQUILANSE DOS PIEZAS Y COCINA en casa de familia, único inquilino, darán razón Lavalle 4000. v6

ALQUILANSE HERMOSAS PIEZAS CON balcón, con ó sin muebles, á personas distinguidas, San Martín 891. v5

ALQUILASE PIEZA AMUEBLADA PAra caballero solo en casa de familia, Rodríguez Peña 136. v5

A DOS CABALLEROS ALQUILASE pieza grande 70 $, amueblada, Sgo. del Estero 261. v6

ALQUILO PIEZA CON PENSION 1ra., precio módico, uno ó dos compañeros, Salta 1419. v5

ALQUILASE HERMOSA PIEZA AMUEblada con pensión á caballero solo, B. Mitre 2031. v8

ALQUILASE PIEZA AMUEBLADA CON excelente pensión, casa familia, Libertad 261. v5

ALQUILASE 1 O 2 PIEZAS AMUEBLAdas, para hombres solos, casa de persona sola, Beruti 228. v5

ALQUILASE SALA Y PIECITA APARTE á escritorio ó señores solos, Rivadavia 1385. v5

ALQUILASE SALA AMUEBLADA, CON pensión para caballeros ó matrimonio, casa familia, Uruguay 1095. v5

ALQUILASE SANTA FE 1007, ESPLENdida sala con balcones á personas respetables. v6

ALQUILANSE SALA Y DORMITORIO balcón á la calle, con pensión, Cangallo 1062. v5

ALQUILO SALA LUJOSAMENTE AMUEblada á matrimonio, con pensión, Paraná 317, 1o., izquierda. v5

ALQUILO ESPLENDIDA SALA A MAtrimonio ó escritorio, Sgo. del Estero 172. v5

ALQUILO UNA HERMOSA PIEZA A personas mayores en casa de familia, muy tranquila, con pensión, Azcuénaga 1731.

ALQUILER DE HABITACIONES

ALQUILASE LINDA PIEZA CON BALcón, luz eléctrica, baño y pensión de primera, familia escandinava, Piedras 812. v3

ALQUILANSE 1 O 2 PIEZAS AMUEbladas á la calle y pensión de familia, confort moderno, casa seria, Tucumán 1489 piso 1o. v6

ALQUILANSE EN CASA DE DENTISTA dos piezas, cocina y demás comodidades, á matrimonio recomendado, Iriarte 290 esq. Montes de Oca. v6

ALQUILASE SALA Y ANTESALA ESpléndida con gran terraza y vestíbulo, más cocina independiente y azotea á personas mayores, Moreno 2986.

ALQUILASE SALA CON O SIN MUEbles y pensión, tiene balcón, luz eléctrica, casa de familia inglesa, Pueyrredón 594. v6

ALQUILO PIEZA AMUEBLADA A UNO ó dos caballeros, luz eléctrica, baño caliente y demás comodidades, Junín 675 al llegar á Viamonte. v7

ALQUILASE HERMOSA PIEZA AMUEblada para dos personas, pensión, baño, teléfono y otra chica, referencias mutuas, Viamonte 1871.

ALQUILASE PIEZA A HOMBRES SOlos, sin muebles, con ó sin pensión, único inquilino, precio 40 pesos, Talcahuano 120. v6

ALQUILASE EN CASA DE FAMILIA EN la Avenida de Mayo, hermosa sala y dormitorio bien amueblados, Avenida de Mayo 1158, 2o. piso. v7

ALQUILASE EN CASA SERIA, PIEZA á señora sola ó matrimonio sin hijos, con ó sin pensión, único inquilino, Del Carmen 61, altura Córdoba 1600. v6

ALQUILANSE PIEZAS PARA ESCRITOrio, á 3 cuadras de los nuevos tribunales, con luz eléctrica gratis, precio 35 $ mensuales, Libertad 261. v7

ALQUILASE PIEZA GRANDE, BIEN amueblada, para matrimonio, cocina independiente, único inquilino, Venezuela 2732. v5

ALQUILASE EN CASA RESPETABLE, sala y antesala, amuebladas, con ó sin pensión, se exigen referencias, único inquilino, Herrera 356. v5

ALQUILO HERMOSAS PIEZAS CON O sin pensión, precio módico, casa de familia seria, Arenales 2568, cerca de Palermo.

ALQUILASE ESPLENDIDA SALA COMpletamente independiente, con ó sin muebles, Río Bamba 1083, esquina Santa Fe. v6

ALQUILASE PIEZA AMUEBLADA A la calle, con pensión, á matrimonio ó señoras, Saavedra 425, á 4 cuadras de la plaza del Once. v6

ALQUILASE PIEZA, BALCON A LA calle, reglamente amueblada, buena pensión, baños calientes, ascensor, Cerrito 607, 5o. piso, izq. v6

ALQUILASE COMEDOR Y CUARTO DE baño, contiguos, á matrimonio ó señoras solas en casa de familia respetable, Serrano 1728, no hay papel. v5

ALQUILANSE DOS SALAS GRANDES juntas ó separadas con vestíbulo, y 1 pieza con muebles ó sin ellos, Rivadavia 1446. v5

ALQUILASE UN COMEDOR Y OTRA pieza, juntas, se dan facilidades para disminuir el alquiler á cambio de limpieza, etc., Brasil 3057, de 12 á 1 y de 7 á 8. v6

ALQUILASE COMEDOR A MATRIMOnio extranjero con preferencia francés ó inglés, único inquilino, casa con todas comodidades, Directorio 3410, á 4 cuadras de los tranvías 2 y 1. v6

ALQUILASE EN CASA DE FAMILIA, sala y piezas amuebladas, con muebles nuevos, con ó sin pensión, Valentín Gómez 277, á dos cuadras del Once y media de Pueyrredón. v8

ALQUILANSE DOS HERMOSAS PIEzas juntas ó separadas, á caballeros ó personas mayores, 24 $ c/u., pasaje San Carlos 34; otra 15 $ Otamendi 157; dos hermosas salas 40 $ c/u., 3090 Paraguay; tratar Paraguay 1002.

BUENA SALITA CON O SIN MUEBLES alquílase á persona sola, Cerrito 1025. v6

BELGRANO, SE ALQUILA HERMOSA pieza amueblada en casa quinta, Arribeños 2344.

BUENAS PIECITAS AMUEBLADAS Y con pensión ofrezco en casa familia, Tucumán 526.

COMEDOR SE ALQUILA PARA PERsonas mayores, Colombres 58.

COMEDOR BIEN DECORADO, SE ALquila, Díaz Vélez 437. v6

CHARCAS 2337, CASA DE FAMILIA ALquílase pieza con pensión para dos. v6

CONSTITUCION 1240, SE ALQUILAN 2 hermosas piezas amuebladas, con buena pensión. v6

EN CASA DE FAMILIA SE ALQUILAN 2 ó 3 piezas, á matrimonio ó personas mayores, Humberto I 3040, altos. v5

EN CASA TRANQUILA, SE ALQUILAN piezas á personas mayores, Carlos Calvo 1196. v6

ESCRITORIO RECIEN DECORADO, central, casa de bajos, mide 10x5, alquilo barato, Reconquista 539. v6

ESPLENDIDA HABITACION amueblada, con pensión, para matrimonio ó persona sola, se alquila, Santa Fe 1650. v5

EN CASA MODERNA SE ALQUILA hermosa sala con dos balcones con ó sin muebles, á persona distinguida, Corrientes 709, 2o., de 8 á 9 a. m. y de 5 á 7. v5

ESPACIOSA SALA SE ALQUILA EN casa de familia respetable, único inquilino, á una cuadra del Parque Lezama, Patagones 34; tratar Tacuarí 460, bajos, derecha. v6

FLORES, ALQUILO PIEZA A HOMBRE solo ó personas mayores, precio módico, Directorio 2018. v5

FAMILIA RESPETABLE ALQUILA pieza amueblada con pensión á caballero, Méjico 916.

HERMOSA SALA AMUEBLADA CON pensión se alquila, Córdoba 918. v7

HERMOSA PIEZA, BALCON A LA CAlle, bien amueblada, pensión de primera á caballero distinguido, familia respetable, referencias mutuas, precio módico, Piedras 709. v7

HERMOSA SALA AMUEBLADA A NUEvo, se alquila á señor ó matrimonio de respeto, luz eléctrica, teléfono, baño caliente, con ó sin pensión, familia distinguida, una cuadra del Once, Rivadavia 3113, tercer piso, hay ascensor.

LINDA PIEZA AMUEBLADA, CON PENsión para dos 120 $, Maipú 91. v6

LINDA PIEZA ALQUILO PARA HOMbres solos, Independencia 650.

LINDA PIEZA CON PENSION, ALQUIlo barata, B. Mitre 1430.

PIEZA AMUEBLADA SE ALQUILA, Moreno 2229.

PIECITA ALQUILO A HOMBRE SOLO, en $15, Catamarca 216.

PIEZA AMUEBLADA ALQUILO EN 36 $, Venezuela 574.

PIEZA CON PENSION PARA DOS SE alquila, Belgrano 987.

PIEZA AMUEBLADA, CASA FAMILIA, alquílase á señor solo, Tacuarí 453.

PIEZA AMUEBLADA Y PENSION, SE alquila, Cangallo 945. v5

PIEZA A HOMBRE SOLO, PERSONAS distinguidas, se alquila, Paraná 134. v6

PIEZA PARA HOMBRE SOLO, PERSOna distinguida, se alquila, Paraná 134.

PIEZA AMUEBLADA ALQUILO A DOS caballeros, con pensión, 130 pesos mensuales Rivadavia 1039. v5

PARA UNO O DOS CABALLEROS PIEza amueblada, se alquila, con pensión de 1ra., Maipú 350. v5

PIEZA LINDA ALQUILO A HOMBRE SOlo, casa de familia tranquila, Cuyo 2264.

PIEZA AMUEBLADA A HOMBRE SERIO, en casa de familia respetable, se dan y exigen referencias, Muñiz 884. v5

PERSONA DECENTE PARA compañero de pieza en casa de familia respetable, Venezuela 1432. v7

PLANCHADORA OFICIALA O medio SE precisa, Laprida 1336, al fondo. v6

PIEZA CON MUEBLES SE ALQUILA, con pensión para matrimonio ó dos caballeros, precio módico, Montevideo 775.

PIEZA AMUEBLADA Y PENSION, CAsa familia, alquilo, B. Mitre 1428, altos.

PIEZA ALQUILA A MATRIMONIO SOLO condiciones un mes adelantado, Tacuarí 1574.

PIEZAS AMUEBLADAS Y PENSION para artistas, matrimonio ó hombres solos, se alquilan; buena pensión de familia, Tucumán 966. v5

PIEZA BIEN AMUEBLADA, PARA señor formal se alquila con buenas comodidades ó independiente, único inquilino, Solís 1076.

SE ALQUILA UNA PIEZA GRANDE A matrimonio solo, Paraná 1065. v6

SE ALQUILA PIEZA AMUEBLADA, con pensión, Uruguay 74. v5

SE ALQUILA SALA, calle España 1497. v6

SE ALQUILA PIEZA PARA HOMBRE solo, Charcas 1254. v5

SE ALQUILA PIEZA PARA HOMBRE solo, Talcahuano 978.

SE ALQUILAN DOS PIEZAS JUNTAS en casa muy ventilada, Méjico 2922. v5

SE ALQUILA PIEZA ESPACIOSA á hombres solos, Río Bamba 1158. v6

SE ALQUILA SALA AMUEBLADA, CON pensión, Uruguay 76. v6

SALITA SE ALQUILA, AMUEBLADA, único inquilino, San José 969. v5

SE ALQUILA LINDA PIEZA A 1 O 2 caballeros, Moreno 3054. v5

SE ALQUILA SALA Y ANTESALA PARA negocio, Cabrera 3132. v5

SALITA SE ALQUILA PARA HOMBRE formal, San Juan 524. v5

SE ALQUILAN TRES PIEZAS, CON pensión, amuebladas, casa espaciosa de familia respetable, Defensa 423.

ALQUILER DE HABITACIONES

SE ALQUILA PIEZA A MATRIMONIO, Bustamante 274. v5

SE ALQUILA PIEZA CON PENSION, SEñores solos, Paso 279. v5

SE ALQUILA COMEDOR PARA MATRImonio sin chicos, Méjico 4059. v5

SE ALQUILA SALA Y DOS PIEZAS por 50 $, Convención 812. v5

SE ALQUILA UNA PIEZA PARA HOMbre solo, Belgrano 1221. v5

SE ALQUILA PIEZA AMUEBLADA A 1 ó 2 caballeros, Cangallo 1420. v6

SE ALQUILA SALA AMUEBLADA, con ó sin pensión, Chacabuco 578.

SE ALQUILA COMEDOR Y PIEZA JUNtos, casa muy tranquila, Arenales 1020.

SE ALQUILA SALA Y ANTESALA GRANde, Lavalle 2038.

SE ALQUILA ANTESALA PARA HOMbre solo, Belgrano 720.

SE ALQUILA ANTESALA SIN MUEBLES para hombre solo, Santa Fe 842. v6

SE ALQUILA LINDA PIEZA PARA hombre solo, Montevideo 1019, depto. 19.

SE ALQUILAN 3 PIEZAS, CARLOS CALvo 1725. v7

SE ALQUILA PIEZA PARA ESCRITOrio, Perú 346, razón al 342.

SE ALQUILA LINDA PIEZA AMUEBLAda con ó sin pensión, Paraguay 1911.

SE ALQUILA UNA PIEZA AMUEBLAda, Alsina 1159, departamento C. v7

SE ALQUILA SALA AMUEBLADA, CAlle Charcas 871. v6

SE ALQUILAN DOS PIEZAS AMUEBLAdas, para hombres solos, Patagones 670

SE ALQUILA PIEZA AMUEBLADA PAra caballero solo, Suipacha 1067. v5

SE ALQUILA UNA PIEZA AMUEBLADA y con pensión, casa seria, Moreno 653.

SE ALQUILA SALA AMUEBLADA, CON pensión, precio módico, Charcas 3279.

SE ALQUILA PIEZA AMUEBLADA PAra hombre, Rivadavia 2833. v5

SE ALQUILAN PIEZAS GRANDES A LA calle, para escritorios, 25 de Mayo 411.

SE ALQUILA UNA PIEZA AMUEBLAda á la calle, con pensión, Cerrito 752. v7

SE ALQUILAN 2 PIEZAS SIN MUEBLES con pensión, juntas ó separadas, casa familia, Rivadavia 7461, Flores.

SE ALQUILA SALA EN CASA DE FAmilia tranquila á hombres solos, Méjico 684. v6

SE ALQUILA PIEZA AMUEBLADA Y pensión, único inquilino, Venezuela 2350 departamento 4. v6

SE ALQUILAN DOS SALAS AMUEBLAdas con balcones á la calle y buena pensión para artistas, Paraná 309. v7

SE ALQUILA PIEZA AMUEBLADA A hombre solo, casa de familia, Chacabuco 175. v6

SALA Y DOS PIEZAS JUNTAS O SEPAradas alquilo á personas mayores, Garay 1856. v6

SE ALQUILAN PIEZAS CON PENSION á profesoras en familia, Carabobo 286, Flores. v6

SE ALQUILAN DOS PIEZAS A MATRImonio sin hijos ó personas mayores, calle Beruti 1347. v6

SE ALQUILAN PIEZAS, CON MUEBLES ó sin ellos, con balcones á la calle, 25 de Mayo 407. v6

SALA LINDA, BIEN AMUEBLADA, SE alquila en casa con jardín, General Paz 1380, Belgrano. v5

SALITA ALQUILASE SIN MUEBLES A persona mayor, Sáenz Peña 326, piso 1ro., derecha. v6

SE ALQUILA PIEZA GRANDE A MAtrimonio solo, único inquilino, Terrero 660, Flores. v6

SE ALQUILAN DOS LINDAS PIEZAS juntas ó separadas, á hombres solos, Uspallata 1473. v6

SE ALQUILA UN DORMITORIO BIEN amueblado, con balcón á la calle, hay comodidades, Montevideo 1214. v6

SALA CON BALCONES Y BIEN AMUEblada se alquila, hay baño y luz eléctrica, Montevideo 1214. v6

SE ALQUILAN DOS PIEZAS, 1 CHICA Y 1 grande á personas mayores, Bustamante 357. v6

SALA INDEPENDIENTE, SIN MUEBLES se alquila para despacho ó señor solo, Libertad 64, altos. v5

SE ALQUILA SALA Y ANTESALA PAra matrimonio sin hijos, único inquilino, Estados Unidos 1321. v6

SE ALQUILA UNA LINDA PIEZA grande para personas mayores, Azcuénaga 915. v5

SE ALQUILA COMEDOR Y PIECITA A personas mayores, Esperanza 780, Flores. v8

SALA Y SALITA CON O SIN MUEbles, casa de corta familia, se alquila, Uruguay 924. v5

SE ALQUILA PIEZA AMUEBLADA, con pensión para hombre solo, Córdoba número 964. v5

SALA Y PIEZA AMUEBLADA, CON pensión se alquila á matrimonio y caballeros distinguidos, R. Peña 151. v5

SE ALQUILA PIEZA AMUEBLADA CON ó sin pensión en familia distinguida, Charcas 4729. v5

SE ALQUILA COMEDOR A PERSONAS mayores, sin chicos, Caracas 628, Flores. v5

SE ALQUILA PIEZA A HOMBRE SOLO ó á matrimonio sin hijos, Bermejo 358, no hay papel. v5

SE ALQUILA PIEZA AMUEBLADA, CON pensión y pensión sola, en casa de familia, Belgrano 1231. v5

SALA BIEN AMUEBLADA SE ALQUILA á matrimonio ó familia, con pensión, Rivadavia 1029. v5

SALA SE ALQUILA PARA MATRIMOnio ó personas mayores, Sgo. del Estero 1383. v5

SE ALQUILA LINDA SALA A LA CAlle, amueblada y con pensión á dos caballeros ó matrimonio, Bolívar 332. v5

SE ALQUILAN DOS LINDAS PIEZAS, casa matrimonio solo ó personas mayores, Carlos Calvo 1317. v6

SE ALQUILAN MUY BARATAS 2 MAGníficas salas, balcón á Florida 277, tratar de 4 á 6 p. m. v12

SE ALQUILA SALA Y ANTESALA amuebladas, juntas ó separadas, Suipacha 1049. v5

SALA Y COCINA INDEPENDIENTE SE alquila á matrimonio ó personas solas, Defensa 1563.

SE ALQUILA UNA PIEZA PARA HOMbre solo en casa de familia, Cangallo 1532. v6

SE ALQUILA DORMITORIO AMUEBLAdo con balcón á la calle, Corrientes 567 piso 1o.

SE ALQUILA CON O SIN MUEBLES, espléndida pieza en casa decente, para señor solo, Pozos 942. v6

SE ALQUILAN DOS PIEZAS JUNTAS ó separadas á hombre solo en casa de familia, Estados Unidos 892. v5

SE ALQUILA PIEZA CON BALCON, SIN muebles, con uso de sala amueblada como para médico, casa de dentista, Cangallo 691 esq. Maipú, piso 1o. v8

SALA GRANDE ELEGANTE Y ANTEsala, juntas alquilo á mayores, decentes, cocina, cloacas, celosías, gas, etc., no hay chicos, Liniers 960.

SE ALQUILA LINDA Y VENTILADA pieza con ó sin muebles á señor distinguido, hay ascensor permanente, Cerrito 607, departamento 10.

SE ALQUILA EN CASA DE FAMILIA sala y dos ó tres piezas corridas á matrimonio solo, único inquilino, hay baño caliente, Arenales 1253. v7

SALAS Y PIEZA CON O SIN MUEBLES, pensión primer orden, casa familia, comodidades, se reciben artistas, Tucumán 1604. v5

SE ALQUILA MUY LINDA PIEZA amueblada y pensión, con toda comodidad á señor ó matrimonio, casa muy tranquila, Avenida de Mayo 982.

SE OFRECE EN CASA-QUINTA, UNA sala, antesala y escritorio como consultorio médico, en la calle Cochabamba 2012, antes empleado por médico, piezas á la calle esquina. v7

SALA, ANTESALA A LA CALLE UNIco inquilino se alquila á persona distinguida ó matrimonio sin hijos, Demaría 1536, tranvía 37, próximo Exposición Ferroviaria. v7

SE ALQUILAN EN CASA DE FAMILIA espléndidas piezas con pensión de primera y toda clase de comodidades, baño con agua caliente, luz eléctrica y teléfono, Tucumán 664, 2o. piso. v5

SE ALQUILA UNA PIEZA PARA HOMbre solo, todas comodidades, agua caliente, para baño, precio módico, casa tranquila, dirigirse por carta A. M., 277 Libertad.

Señora ó señorita FORMAL CON BUENAS referencias que quiera vivir sencillamente con señora de respeto, precio muy reducido, informes Rivadavia 6724. v5

SE ALQUILA UNA ESPLENDIDA SALA amueblada, con pensión á matrimonio ó caballero, y otra también amueblada para dos, la casa es nueva y tiene el confort moderno, Uruguay 177, altos.

SALITA CON BALCON Y PIEZA JUNtas alquilo por 50 $ comodidades de cocina, á matrimonio ó señoras solas, tratar de 3 á 5 p. m., Libertad 1079 piso 1o., derecha.

TUCUMAN 2370, ALQUILASE 1 O 2 piezas amuebladas con ó sin pensión.

URUGUAY 1056 DEP. 18, SE ALQUILA una pieza á señorita ó matrimonio solo

INSTRUCCION PUBLICA

A 5 $ enseño Y PRESTO PIANO, Entre Ríos 919. v25

ACADEMIA DE CORTE Y CONFECCION, diploma, San Juan 2909. v6

ACADEMIA DE CORTE Y CONFECCION, de modas, B. Mitre 1671. v15

A 10 $ MENSUALES, CLASES NOCTURnas de teneduría de libros á oro y papel, aritmética, alg., correspondencia, máquina, calig., idiomas, etc. Expide diploma, San Juan 1566, U. T. 189, B. Orden. v25

INSTRUCCION PUBLICA

ALUMNOS DEL NACIONAL, PREPARAmos, Perú 259.

A $ 10, TAQUIGRAFIA Y TENEDURIA de libros, Perú 259.

A CAJERAS, VENDEDORAS, PREPArense, diploma, Perú 259.

ACADEMIA MODERNA: A [illegible] dos, calig., ortog., aritm., Perú [illegible]

A $ 5 MAQ. DE ESCRIBIR MODERNA enseñanse, casa seria, Perú [illegible]

APRENDA MAQUINA DE ESCRIBIR, todas horas, academia David, Perú [illegible]

APRENDA MAQUINAS MODERNAS todas horas, academia David, Perú [illegible]

APRENDA TAQUIGRAFIA, PERU 79.

ARITMETICA, ORTOGRAFIA Y BUENA letra, academia David, Perú 79.

ARCHIVISTAS, ARCHIVISTAS — ACAdemia David, Perú 79.

ACADEMIA MILITAR SAN JUAN [illegible] U. T. 189, B. Orden. Exito garantido.

A OBREROS, LEER, ESCRIBIR Y [illegible]tas, enseñase en 2 meses, S. Juan [illegible]

ALUMNOS PREPARANSE PARA ingreso, 1ro., 2do. año nacional, éxito garantido, San Juan 1566.

ALUMNOS NAVAL, MILITAR, INGRESO rápido, precio muy módico, Cochabamba 1735.

ALUMNOS, NACIONAL, COMERCIAL, resultados garantidos, pagando después exámenes, Cochabamba 1735.

ACADEMIA CORTE, CONFECCION, enseñanza rápida, Independencia [illegible], se da diploma.

A CABALLEROS Y señoritas SE ENSEña teneduría, máquina, etc., Viamonte 2415.

ACADEMIA UNION PROFESORES BERlitz, B. Mitre 848, todos los idiomas, precios reducidos, ensayo gratis.

A 15 $ MENSUALES LECCIONES A DOmicilio, por profesora normal, Santiago del Estero 367.

ACADEMIA CANTO, VERDADERA IMpostación de la voz, solfeo cantado, Venezuela 1432.

A $ 10, CORTE Y CONFECCION ELEgante, cualquier labor 5 $, diploma, Perú 259.

APRENDER, 5 $ MES PIANO, VIOLIN, dibujo, natural, lineal, pintura [illegible], Cangallo 949.

ALUMNOS!! REFORMO LA PEOR LEtra en 30 lecciones, literatura, gramática enseño, Rivarola, Lima 757.

A $ 10, FRANCES, INGLES, TAQUIgrafía, telegrafía y máquina de escribir, Uruguay 276, altos.

A. L. RODRIGUEZ, DIPLOMADO EN LA Escuela de Profesores ofrece sus servicios para escuelas particulares, por carta Helguera 1663.

ARITM., GEOM., ALGEB., TRIGONOM., dibujo, industr. y francés, á domicilio, Prof. E. Arié, 1376 Rivadavia, 3o. piso, ascensor.

ACADEMIA NAVAL Y MILITAR GRAL. Mitre, Alberti 647. Preparamos con éxito garantido, admítense pupilos y externos.

ARITMETICA, ALGEBRA, GEOMETRIA etc., lecciones particulares de los cinco años del Nacional ó ingreso al Naval y Militar, Independencia 2541.

ACADEMIA NACIONAL FUNDADA EN 1904. Por 10 $ 6 materias: teneduría, aritmética, ortografía, caligrafía y máquina de escribir; se da diploma; Uruguay 276, altos.

ACADEMIA DE señoritas, FUNDADA EN 1904. Por 10 $ 6 materias: teneduría, aritmética, ortografía, caligrafía y máquina de escribir; cajeras, vendedoras, se da diploma, Uruguay 276 (altos).

ACADEMIA P. MERCANTIL, INCORPOrada en 1902. Enseñanza completa de teneduría de libros en 3 meses y en clase especial en un mes, clases día y noche. [illegible] mensuales, Victoria 1493, plaza Lorea.

ACADEMIA DE CORTE Y CASA DE moldes, Córdoba 2503, lecciones á señoras y señoritas, única casa que enseña toda clase de confección en género, método práctico y breve.

A 10 $ MENSUALES, DAN CLASES diarias de teneduría de libros á oro y papel, contabilidad, aritmética, correspondencia comercial y caligrafía, Rivadavia 2457. Clases diurnas y nocturnas.

ASPIRANTES A INGRESO AL COLEgio Nacional, en 3 meses y medio 1o. y 2o. año de estudios en 3 meses. Exito garantido. Las clases comenzarán el día [illegible] Honorarios 20 $, academia "Fomm", Santa Fe 551, U. T. 89 (Libertad).

ACADEMIA COMERCIAL "MERCURIO" Rivadavia 2457, prepara en poco tiempo á tenedores de libros y da título al mismo, á $ 10 al mes. Recibe pupilos, medio y cuarto pupilos. Director: C. Pagano, contador-calígrafo. Cursos diurnos y nocturnos.

AÑOS DEL NACIONAL, PREPARACION de ingreso desde 1o. grado. Aplazados libres y dos años en uno. Clases de Algebra, geometría, aritmética, francés, alemán, inglés, ingreso al Militar, Industrial, Comercial. Grandes comodidades para internos y medio pupilos, prof. Cánepa, Rivadavia 4036.

ASPIRANTES A CADETE! [illegible] LA Academia Militar Sarmiento, San Juan 1566, U. Telef. 189, B. Orden, cuenta con profesores diplomados y especiales para las clases, ingreso militar. Admite pupilos y externos.

A 10 $ MENSUALES, DAN CLASES DIArias de teneduría de libros á oro y papel, contabilidad, aritmética, correspondencia comercial y caligrafía, Rivadavia 2457. Clases diurnas y nocturnas.

APRENDAN LOS IDIOMAS SOLAMENTE de la sociedad anónima The Elite Berlitz School, autorizada por el Superior Gobierno de la Nación para la enseñanza de idiomas. Unicas direcciones de las verdaderas academias Berlitz, Florida 165 y Callao 384.

ARITMETICA, ALGEBRA, GEOMETRIA, castellano, física, química, botánica, mineralogía, zoología, geología, militar, naval, comercio, industrial, aprendices mecánicos y materias del Colegio Nacional, Carrillo Pereira, profesor de matemáticas, Güemes 3824.

ACADEMIA COMERCIAL "MERCURIO" Rivadavia 2457, prepara en poco tiempo á "Tenedores de Libros" y da título, al mismo á $ 10 al mes, recibe pupilos, medio y cuarto pupilos. Director, C. Pagano, contador-calígrafo. Cursos diurnos y nocturnos.

ALEMAN, CLASES Y LECCIONES ESpeciales dictadas por el director E. J. Mittendorfer, de The Elite Berlitz School, sociedad anónima para la enseñanza de idiomas, autorizada por el Superior Gobierno de la Nación. Unicas direcciones de las verdaderas academias Berlitz, Florida 165 y Callao 384.

ATENCION! QUEDA ABIERTO EL INgreso á las clases especiales para exámenes á ingreso al Colegio Nacional, Escuela Naval y Militar. Exito garantido. Dirigirse al Politécnico, Florida 165 y Callao 384. Unicas direcciones de la sociedad anónima autorizada por el Superior Gobierno de la Nación para la enseñanza.

ACADEMIA BERLITZ, FLORIDA 165 Y Callao 384, sociedad anónima autorizada por el Superior Gobierno de la Nación para la enseñanza de idiomas. Lecciones individuales, particulares y clases generales diurnas y nocturnas, para caballeros, señoras y niños. Pidan prospectos y nueva tarifa. Lecciones de ensayo gratis. Suscríbanse al órgano de la academia "El traductor", revista para el estudio de idiomas, Florida 165, Callao 384, son las únicas direcciones de las verdaderas academias Berlitz.

ACADEMIA LUIS PASTOR, DIRECTOR Francisco S. Suárez de Deza, ingeniero civil y catedrático nacional de ciencias matemáticas y físicas, Azcuénaga 1054, incorporada al Colegio Nacional. Los profesores de esta academia son todos diplomados universitarios y además catedráticos nacionales. Se dictan clases para alumnos regulares y libres del Colegio Nacional, repasos rápidos. Grados elementales. Exito garantido. Pupilos, medio pupilos y externos.

ACADEMIA DE IDIOMAS [illegible] Morphy.—En Cerrito 143, oficinas del Gran Panorama Argentino, queda abierta la matrícula para los cursos de inglés y francés, que principiaron el 1o. de Septiembre. Precio 10 $ mensuales. Clases diarias, primer curso de francés de 8 á 9 p. m., primer curso de inglés de 9 á 10 p. m., se garantiza el reconocimiento perfecto del idioma, en 3 meses.

ACADEMIA DE PRACTICA MERCANTIL. Enseñanza práctica é individual de comercio. Prepara tenedores de libros, contadores y empleados en general por sistema de eficacia, rápida y positiva, contabilidad, aritmética, corresp., caligrafía, máquina de escribir, etc., etc. Diploma y empleo á sus alumnos. Pidan informes, Moreno 1081. Director: A. Fernández, contador público nacional.

ACADEMIA MODERNA: A 10 $ CORTE y confección elegante para señoras y señoritas, método del gran modisto Doucet, de París, el método más exacto conocido hasta la fecha, única casa con gran salón de práctica, de modo que las alumnas de este instituto no necesitan ir á perfeccionarse, pues salen con preparación superior tanto teórica como práctica y pueden salir de él primer día de su salida establecidas con taller, etc. (Clase especial en 8 meses). Otorga diploma, Perú 259.

ACADEMIA DAVID, PERU 79.

ACADEMIA DAVID — A LOS PADRES de familia se halla abierta la inscripción á todos los cursos. El único establecimiento más acreditado en Buenos Aires, Perú 79, entre Avenida de Mayo y Victoria. Enseñanza secundaria, normal, comercial, naval y militar, bachillerato, ingreso á los dos años del Colegio Nacional, Liceo Nacional de Señoritas, Industrial, [illegible] provincia de Buenos Aires, Agronomía, [illegible] (cursos especiales), máquina de escribir. La única en Buenos Aires que recomienda por su reconocido [illegible] métodos de enseñanza. Director: [illegible]

INSTRUCCION PUBLICA

ACADEMIA MODERNA: A OBREROS, leer, escribir y cuentas, Perú 259.

...ANES: A LA enseñanza PRACtica para comerciante experimentado, teneduría de libros, aritmética, caligrafía, correspondencia, clases $ 10, lecciones ... convencional, Habicht, Cangallo ... v19a

ACADEMIA NAVAL Y MILITAR, DIrector Francisco S. Suárez de Deza, ingeniero civil y catedrático nacional de ... matemáticas y físicas, Azcuénaga ... Preparación sólida para el ingreso en la Escuela Naval y Colegio Militar. En los exámenes de Febrero de 1910 ingresaron en la Escuela Naval y Colegio Militar 56 alumnos preparados por esta academia, habiendo alcanzado la primera beca de ambos establecimientos los alumnos Atilio Malvagni y Luis Uranga. Exito garantido. Admito pupilos, medio pupilos y externos. v6

ACADEMIA SUPERIOR PRACTICA DE Comercio "Brunetti", Callao 237. Clases diurnas y nocturnas. Directores: Antonio Brunetti y José R. Aquilano, Contadores Públicos Nacionales. Preparación especial teórico-práctica para Contadores Públicos de la provincia, Balanceadores, Peritos Mercantiles, Cajeras, Idóneos Tenedores de Libros, etc. Nótese que la antigüedad y los resultados positivos que obtiene constantemente esta institución es el medio más eficaz y real para probar su seriedad. Otra: Todos los miércoles de 9 á 10 p. m., conferencia por el contador P. N. Antonio Brunetti. v9

A LOS EMPLEADOS Y ESTUDIANTES. El 1o. de Septiembre se inauguró en el Instituto Superior de Comercio, calle Callao 292, un nuevo curso nocturno de 4 meses, para la preparación completa de tenedores de libros y empleados de comercio en general. El instituto otorga diplomas y proporciona empleo á sus mejores alumnos. Pidan informes y programas á Callao 292, U. T. 2645 Libertad. Director: León Bugnot, autor del tratado de contabilidad en uso en las escuelas de Comercio y Colegios Nacionales. v5

ACADEMIA ESPECIAL DE CORTE Y confección, casa de moldes, Cangallo 1234. Unica en la capital que por su método de enseñanza, basado en la verdadera práctica del corte, garantiza la preparación de profesoras de corte, única que enseña el dibujo del corte en la diversas transformaciones que exige la moda. La enseñanza comprende toda clase de prendas para señoras, señoritas y niñas y la confección de corsés, por mes 10 $. Dirigida personalmente por la señora Modesta R. de Fuertes, profesora de reconocida competencia en este arte. Enseñanza especial para obtener diploma. Pidan folletos explicativos. v5

ACADEMIA BERLITZ—LA UNICA VERdadera academia de idiomas en Buenos Aires es la de Avenida de Mayo 847 (Anexo: Florida 211 esquina Cangallo), por ser The Berlitz Schools las únicas autorizadas por todos los más altos gobiernos y por el mismo profesor Berlitz (único representante legal en Buenos Aires, profesor B. Jünke); 420 sucursales en el mundo entero, con casa matriz en París, 27 Avenue l'Opéra. Pidan la nueva tarifa y la conferencia "La verdadera Berlitz de Buenos Aires y sus imitaciones". Se ruega hagan las inscripciones para ambos locales en la academia principal, Avenida de Mayo 847.

ACADEMIA MERCANTIL "FOSSA" (INcorporada á la Escuela Superior de Comercio de la Nación, por decreto del Superior Gobierno Nacional de Enero 30 de 1910). Se participa á los aspirantes al título de Contador Público que con éxito quieran rendir examen en Abril de 1911, que desde el 1o. al 10 de Septiembre se comenzarán diversos cursos. Para aspirantes á título de Balanceador Público, en un mes de estudios. Para ingreso al Colegio Nacional y Escuela de Comercio en 3 meses. Se garante éxito en los exámenes. La inscripción está abierta hasta el 10 de Septiembre. No hay vacaciones. Pidan folletos y programas, se remiten gratis, Sáenz Peña 551, U. T. 89 (Libertad).

A 30 $ MENSUALES, EN LA ACADEmia Mercantil Pagano (única en la capital incorporada de verdad para todos los cursos á la Escuela Superior de Comercio de la Nación). Se dictan lecciones diarias de teneduría de libros á oro y papel, cálculos mercantiles, aritmética razonada, álgebra, inglés, francés, etc., etc. Nótese que esta academia es la única que ha llegado á expedir á sus alumnos títulos de Contador Público Nacional y que también es la única autorizada por el S. G. N. para expedir títulos de Perito Mercantil, Idóneo Tenedor de Libros. Clases diurnas y nocturnas. Se reciben pupilos, medio y cuarto pupilos. Director: Salvador V. Pagano, contador público nacional y autor del Tratado Teórico-Práctico de la Contabilidad y Teneduría de Libros más completo de los publicados hasta la fecha, Uruguay 226, U. T. 552 (Libertad). v5

ACADEMIA MODERNA: ESTABLECImiento serio, especial en la enseñanza de:
Ingreso al Nacional, Militar, Normal, etc.
1o. á 5o. año Nacional, Normal, Indus., etc.
Repaso de materias á programas oficiales.
Algebra, geom., trigon., física, química.
Psicología, Literatura, Historia Natural.
Teneduría de libros, á oro y papel.
Taquigrafía Comercial, en 4 meses.
Caligrafía por Calígrafo Nacional.
Ortografía y aritmética á empleados.
Leer, escribir y cuentas á mayores.
Francés, inglés, castellano, italiano, etc.
Vendedoras, cajeras (especial en 1 mes).
Dibujo de yeso y natural, de fotografías.
Pintura en sedas, maderas, porcelanas, etc.
Máquina de escribir, todos sistemas.
Piano, violín, solfeo, para carrera.
" " para aficionados á piezas.
Corte y confección (especial en 3 meses).
Lencería, bordados, encajes, fantasías.
Clases y lecciones desde $ 5 y 10 mensuales. Local amplio. Director: doctor Gil Jambert; vicedirectora, señorita Ana Jambert Bax, Perú 259.

AL INSTITUTO PORRERA — IMPORtante establecimiento de enseñanza en todos los estudios pertenecientes á las señoras y señoritas, por los métodos más adelantados. Corte y confección, con patente nacional y extranjera, sistema porrera. Se garantiza, en tres meses la enseñanza de corte para obtener diploma. Cualquiera de las materias indicadas puede aprenderse con perfección en poco tiempo, por estar dictadas por profesoras diplomadas y competentes.

(Precio de asignaturas, por mes:

Corte, confección y práctica	$ 15
Lencería en general	" 10
Bordados y encajes en todos estilos	" 10
Tejidos, deshilados, macramés	" 10
Labores de adorno y fantasía	" 10
Dibujo y pintura	" 10
Fotografía y ampliación	" 10
Arpa, piano, guitarra	" 10
Violín, mandolín y canto	" 10
Inglés, francés, italiano	" 10
Español, contabilidad	" 10
Ortografía, caligrafía, etc.	" 10
Urbanidad y cortesía	" 10
Escritura á máquina	" 10
Flores artificiales	" 10
Gimnasia médica y ortopédica	" 10

El Instituto Porrera se recomienda por su formalidad y método de enseñanza patentado. Se admiten internas, medio internas y externas. Pida programa, se manda gratis: Charcas 1105, esquina Cerrito. v5

BACHILLERATO: 1o. á 5o. año PREParatorios y repasos, Perú 259.

B. SARAVIA, PROFESOR DE GUITArra, da lecciones, Chile 1561, piso 2o. v5

BACHILLERATO, PREPARACIONES AL Naval, Militar y maestras, Unión Profesores, Moreno 1495. v5set

BACHILLERATO DEL COLEGIO NACIOnal. Título perfecto en un año y medio, válido para ingresar en cualquier universidad de la República, dando exámenes generales en 3 términos, 1o. ciencias naturales, 2o. matemáticas y letras (decreto del Ministerio de Instrucción Pública). Los honorarios se pagan después de ingresar á la Facultad. Cursos diurnos y nocturnos. Instituto Austerlitz, Chile 763. Director: A. C. Dufour. Unico establecimiento de exámenes generales en la República Argentina. Se aceptan pupilos. v5

BORDADORA DIPLOMADA SE OFRECE para lecciones de toda clase de bordados y encajes en casa ó á domicilio, Aráoz 1527. v6

BECAS PARA EL COLEGIO MILITAR, éxito garantido. Los honorarios se abonan después de obtener la beca, Chile 763, Instituto Austerlitz. v5

CALIGRAFO MARGARIT, B. MITRE 1119 reforma breve. v7

CALIGRAFO NACIONAL, ISIDRO DAvid, Perú 79.

COLEGIO ALBERTONE, GUEMES 3652. Especial para pupilos, 25 $ mensuales. v27sep.

CALIGRAFIA: LA PEOR LETRA Reformada con prontitud, por calígrafo nacional, Perú 259.

CALIGRAFO MARGARIT, B. MITRE 1119. Reforma breve, comprobándolo certificados de ex alumnos á disposición. v7

CONSERVATORIO DE MUSICA, AVENIda de Mayo 1057, clases nocturnas y diurnas, instrumental y solfeo ó canto $ 10 mensual. v6sep.

CONSERVATORIO MENDELSSOHN, 8 becas, piano, violín, mandolín, matrículas gratis, Billinghurst 1411. v11

COLEGIO SARMIENTO, SAN JUAN 1566, U. Telef. 180, B. Orden, clases elementales y secundarias. Especial para ingreso nacional, comercial y militar. Pupilos desde 50 $, trato familiar. Soliciten reglamentos. v6st

COLEGIO INSTITUTO HUMBERTO 1o. enseñanza primaria, preparaciones comercial, idiomas y de adorno, instalado en las higiénicas y espaciosas casas, Humberto 1o. 1343, para varones y Salta 8664, con jardín para niñas, pupilos $ 50, U. T. 1301 B. O. v5

DIBUJO; SE DAN LECCIONES DE arquitectura y construcción, B. Mitre 2574. v9

DIBUJO DE YESO NATURAL, PINTUra en telas, maderas, porcelanas, Perú 259.

DIBUJO, SE DAN LECCIONES, SE HAcen planos, copias y proyectos, Guatemala 140.

ENGLISH H. MIDGLEY, SAN JOSE 415. v7

ESCUELA DE BAILE, EN 6 LECCIOnes enseño 4 piezas, especialidad en el vals, clases personales para señoritas ó caballeros, precio módico, Ayacucho 909; 20 $ clases generales. v8sp

ESCUELA DE BAILE, DIRIGIDA POR el profesor Enrique Holst, Cangallo 1570. v29

ESCUELA DE BAILE, JUNIN 273. Director V. Darago, profesor diplomado, miembro de la sociedad de París y Berlín. Lecciones particulares generales y á domicilio, clase de señoritas á 10 $ mensuales. v10

FRANCES, INGLES, METODO ESPECIAL gran rapidez y claridad 10 $, Perú 259.

FRANCES, enseñanza CON EXITO POR profesores idóneos solamente en The Elite Berlitz School, sociedad anónima, autorizada por el Superior Gobierno de la Nación para la enseñanza de idiomas. Unicas direcciones de las verdaderas academias Berlitz, Florida 165 y Callao 384. v6

GUITARRA PROFESOR DIPLOMADO, da lecciones, Pichincha 592. v5

HIPNOTISMO enseña ASOMBROSOS SEcretos, prof. Juan Espinosa, Victoria 1970. v10sep.

INGRESO AL NACIONAL, MILITAR, Norm. éxito garantido, Perú 259.

INGLES MES $ 10, PREPARO PARA COlegios y comercio, Mr. Hopkins, Viamonte 1469, dep. 6. v7

INGLES: PROFESOR DE LONDRES, LECciones particulares á domicilio, referencias de las familias más distinguidas de Buenos Aires, por carta á "Londres", San Martín 312, altos. v16s

INGLES POR CONOCIDO EDUCADOR Stanley C. Hart, director de The Elite Berlitz School, sociedad anónima, autorizada por el Superior Gobierno de la Nación para la enseñanza de idiomas. Unicas direcciones de las verdaderas academias Berlitz, Florida 165 y Callao 384. v8

LECCIONES DE DIBUJO Y PINTURA, señoritas separadas, Perú 1185. v5

LECCIONES DE PIANO, MUSICA, MANdolín, violín, diurnas y nocturnas y á domicilio, Paraguay 2246. v8

LECCIONES DE FRANCES y español para alumnos de colegio nacional á 10 $ mensuales, Constitución 1246. v6

LECCIONES PROF. FRANCES: MATErias Col. Nac., idiomas, ramos gen., teneduría: escribir á V. D., Corrientes 1826.

LECCIONES DE VIOLIN, PIANO Y SOLfeo, se ofrece profesor concertista, ex discípulo de Conservatorio de París, Junín 2921.

LECCIONES DE TENEDURIA DE LIbros á oro y papel, estudio breve y completo de las contabilidades, comercial, industrial, bancaria, etc., aritmética razonada y toda clase de estudios comerciales, caligrafía, ortografía, correspondencia y fórmulas comerciales, clases dictadas por un profesor competente en la Academia y á domicilio 10 $ por mes, dirigirse por escrito ó personalmente, Ayacucho 1529.

MAESTRA NORMAL DA LECCIONES á domicilio, Cevallos 556. v5

MAESTRA NORMAL SE OFRECE PARA lecciones á domicilio, Belgrano 1512. v6

MANDOLIN, VIOLIN Y SOLFEO, LECciones en casa y á domicilio, P. Deslmone, Bermejo 33. v9

MAESTRA DA LECCIONES EN SU CAsa y á domicilio, prepara ingreso, enseña á leer y escribir en 4 meses, Solís 1072.

MAQ. DE ESCRIBIR $ 5 AL MES, ENséñase, soberbia instalación de todas máquinas en amplios salones. Otorga certificados, Perú 259.

OFICINA PRACTICA DE COMERCIO, dirigida por contadores del alto comercio preparación rápida de empleados para ingreso á casas mayoristas, bancos, etc, Belgrano 1406. v5

PROFESORAS DE PIANO, VIOLIN Y solfeo se ofrecen, Guise 362. v7

PROFESORES DE PIANO, VIOLIN Y solfeo se ofrecen, Guise 362. v6

PROFESORA SUPERIOR DE PIANO Y solfeo, precios módicos, Brasil 869. v3oc.

PROFESOR DE MANDOLIN, VIOLIN, A domicilio $ 6 en casa 5, Venezuela 2228. v7

PROFESORA DE PIANO Y SOLFEO presenta alumnas á examen, Carlos Calvo 2845. v2oc.

PROFESORA enseña PIANO, CANTO, italiano y francés á domicilio, Charcas 2169. v9

PROFESORA DE PIANO Y SOLFEO DIplomada en el conservatorio Williams, á domicilio Estados Unidos 1217. v5

PROFESORA Y PROFESOR PIANO, violín, preparan alumnos al conservatorio, Billinghurst 1411. v6

PROFESORA PARISIENSE DA LECCIOnes á domicilio de francés y español, método sencillo, posee alemán é inglés, Pueyrredón 594. v13

PROFESORA AUTORIZADA POR EL Consejo N. de Educación, da lecciones en su casa y á domicilio, Tandil 2667, Flores. v5

PROFESORA DE PIANO, SOLFEO Y armonía, primer premio del Conservatorio Nacional de Madrid, da lecciones á domicilio ó en su casa, Independencia 856. v10

POLITECNICO, INSTITUTO MODERNO, preparación para exámenes y para el comercio por profesores idóneos, Florida 165 y Callao 384. Unicas direcciones de la sociedad anónima autorizada por el superior gobierno de la Nación para la enseñanza. v8

Señoritas PREPARACION RAPIDA PAra ingreso á casas comerciales, Oficina Práctica de Comercio, Belgrano 1406. v8

Señorita INGLESA QUIERE DAR LECciones de inglés, dirigirse Rugby, San Martín 796. v5

Señoras Y HOMBRES PUEDEN APRENder profesión de masajista y manicura, con ocho lecciones y va á domicilio, Belgrano 510, hotel, de 2 á 7. v5

Señor FRANCES DIPLOMADO DA LECciones particulares de francés á domicilio, método Berlitz, dirigirse por carta P. C. San José 9. v6

Señorita DIPLOMADA SE OFRECE PARA dar lecciones á domicilio de enseñanza primaria, dirigirse por carta á San Fernando, Ituzaingó 31. v6

SOLFEO, VIOLIN, MANDOLIN, GUITArra y bandurria, enseñanza rápida por profesor diplomado, precios módicos, dirigirse á Emilio Grocosqui, Reconquista 675. v6

TAQUIGRAFIA EN 4 MESES NUEVOS cursos $ 10 al mes, Perú 259.

TENEDURIA DE LIBROS, NUEVOS CURsos por c. públicos, $ 10 al mes, Perú 259.

TAQUIGRAFIA COMERCIO Y CONGREso, única academia de taquigrafía, profesor Ferreira, Entre Ríos 919 y Esmeralda 61. v7

TELEGRAFIA CORREO Y FERROCArriles, máquina de escribir Underwood, Remington y Hammond, de archivistas, enséñanse, Entre Ríos 919 y Esmeralda 61. v5

TELEGRAFIA, CORREO Y FERROCArriles, máquina de escribir Underwood, Remington y Hammond, de archivistas, enséñanse, Entre Ríos 919 y Esmeralda 61. v7

TENEDURIA DE LIBROS Y CONTABIlidad. Enseñanza sólida para recibir el diploma de tenedor de libros Dirigirse al Politécnico Florida 165 y Callao 384. Unicas direcciones de la sociedad anónima, autorizada por el Superior Gobierno de la Nación para la enseñanza. v6

TAQUIGRAFIA COMERCIAL Y PARLAmentaria por profesores competentes, está abierta la inscripción para el curso de cinco meses que se ha inaugurado el 1o. de Septiembre. Dirigirse al Politécnico, Florida 165 y Callao 384. Unicas direcciones de la sociedad anónima autorizada por el Superior Gobierno de la Nación para la enseñanza. v8

VIOLIN, PIANO Y SOLFEO, ENSEñanza rápida, Perú 259.

PROFESIONALES PEDIDOS

ALEMAN BUSCA JOVEN español O ARgentino, bien instruído para conversación en español, dos veces á la semana, ofertas bajo A. K., poste restante correo. v5

CONCURSO DE PIANISTAS PARA CInematógrafo, biógrafo Lavalle, de 3 á 5 p. m. buen sueldo.—La administración.

DEPENDIENTE DE FARMACIA práctico se necesita, Bolívar 1201.

DIBUJANTE SE NECESITA, SUIPACHA 383.

DEPENDIENTE BUENO DE FARMACIA, se necesita, Santa Fe 4102, bien recomendado. v5

DEPENDIENTE DE FARMACIA MUY práctico en laboratorio para una importante farmacia de Córdoba, se precisa, Droguería Alemana, Piedras 170, de 10 á 11 a. m.

DEPENDIENTE DE FARMACIA, PERsona formal, con buenos certificados y muy práctica en laboratorio se necesita para campo, sueldo 150 $ y casa, Reconquista 268 escritorio 12.

DIBUJANTE DE ARQUITECTURA QUE necesite escritorio en el centro, lo busca para compañero un dibujante de revistas; para complementarse, Corrientes 645, escritorio 19.

EXTRANJERO DESEA LECCIONES DE español á las 8 de la noche, dirigirse por carta al señor Lambert, Santa Fe 450. v7

FARMACEUTICO SE NECESITA PARA el Rosario, buen sueldo y habilitación; dirigirse señor Héctor Gimbatti. Hotel Colón, de 12 á 3 p. m.

MEDICO CON TITULO NACIONAL SE precisa dirigirse á Antonio Ratto farmacéutico, Cap. Sarmiento F. C. C. A. v6

PROFESOR COMPETENTE DE HISTOria para ingreso al Colegio Militar necesito, tres horas semanales, Alberti 647. v5

SE DESEA UN BUEN PROFESOR DE gramática castellana de 2 á 6 p. m., Arenales 3144.

SE NECESITA TENEDOR DE LIBROS con buena letra conociendo inglés y español y materiales de ferrocarril y tranvía. Dirigirse por carta á Almacenes, poste restante, correo. v5

TENEDOR DE LIBROS SE NECESITA, Las Heras 402, de 9 á 12 m.

PROFESIONALES OFRECIDOS

A. F. M. DE SERRA PARTERA, RECIbe pensionistas, consultas de 1 á 5, Brasil 827. v7

A LOS PROPIETARIOS: CONSTRUCCIOnes y refacciones de casas y cloacas á precio módico, ocurrir al constructor H. Cucci, Callao 1056. v5

CONTADOR PUBLICO, DA LECCIONES á domicilio, caligrafía, preparación nacional, comercial, etc., Humberto 734, de 5 á 7, Mauricio. v7

CONTADOR PUBLICO, LLEVA LIBROS por horas, practica balances, inventarios, etc., precios módicos, Corrientes 4042, U. T. 1972 Mitre. v7

CABALLERO BIEN RELACIONADO de 40 años de edad, casado, ex administrador de ingenio de azúcar de caña, ex contador de importante sociedad anónima, con título académico y certificados se ofrece para la capital ó campaña, como contador, administrador, cajero ó cargo análogo, tiene toda clase de garantías de su honorabilidad y competencia, por carta á M. M. Abogado, poste restante, correo. v8

DIBUJANTE; PROYECTOS Y PLANOS, precios módicos, B. Mitre 2574. v5

DEPENDIENTE PRACTICO DE FARMAcia, se ofrece, Chile 1780. v5

DIBUJOS ARTISTICOS, PLANOS, PROyectos, catálogos, etc., precios económicos, Cevallos 759. v10

DOS TENEDORES DE LIBROS CON buenos informes se ofrecen, uno por horas, el otro permanente, Ushuaia 2760. v8

DIBUJANTE PROYECTISTA, ARQUITECtura, mecánica, fachadas, obras salubridad, copias, hierro prusiato, etc., precios módicos, Ayacucho 190. v6

DIBUJANTE PROYECTISTA COMPEtente para todos los trabajos en arquitectura, se ofrece, buenas referencias, W. H., Perú 142. v5

DIBUJOS, PLANOS, PROYECTOS, ARquitectura, mensuras campos, cálculos técnicos toda clase, copias, etc., trabajos científicos, dibujante proyectista C. Voitechovsky, Bermejo 493. v9oct.

FARMACEUTICO ITALIANO SE OFREce sin pretensión, Patagones 863. v5

FLAUTISTA CON FLAUTIN, LEYENDO á primera vista, se ofrece, ocurrir Independencia 959, altos. v9

FARMACEUTICO español, TITULADO se ofrece, capital ó campaña, carta ó personalmente, Rafael Fernández, Méjico 2154. v7

FLORICULTOR DE 28 años, español, con título de arquitecto paisajista de jardines y florista de l'Ecole d'horticulture de Gand (Bélgica), se ofrece para trabajar en tienda de floristería ó cosa análoga, posee el francés, dibujo lineal y teneduría de libros, buenas referencias, dirigirse por escrito ó personalmente, á R. D., Pasaje San Carlos 39. v5

INSTITUTRIZ FRANCESA BIEN RECOmendada dispone de algunas horas en la mañana, por carta á M. O., Uspallata 1394. v7

JOVEN CONTADOR COMPETENTE SE ofrece por horas, modestas pretensiones, dirigirse R. B., Brandzen 1108. v6

JOVEN TENEDOR DE LIBROS DESEA colocarse en casa chica para todo trabajo, con pocas pretensiones, N. M., poste restante correo. v6

JOVEN español 22 años RECIEN VENIdo con título de maestro, se ofrece recomendado para cualquier trabajo tratar por carta ó personalmente, L. R. Suarez 1065. v6

PRIMA CARLINI, PARTERA ITALIANA recibe pensionistas, Tucumán 712. v15

PARTERA FRANCESA, M. SABOURIN, pensionistas, consultas de 1 á 4, Cangallo 948. v58.

PARTERA RECIBIDA, ESPECIALISTA, recibe pensionistas con la mayor reserva Victoria 1712. v8

PARTERA ESPECIALISTA, señora SOLA recibe pensionistas, mayor reserva, Thames 1961 Palermo. v8

PARTERA ESPECIALISTA, señora SOLA, recibe pensionistas, da consultas, Independencia 2788. v5

PARTERA, RECIBE PENSIONISTAS CON toda reserva. No hay chapa. Informes, Valentín Gómez 277. v8

PARTERA ESPECIALISTA, MARTINI, señora sola, pensionistas, mayor reserva, de 1 á 3 p. m., Deán Funes 722. v9

PARTERA ESPECIALISTA ENFERMEdades de señoras, recibe pensionistas, atiende consultas de 3 á 6 p. m., S. del Estero 1137. v11

PARTERA ERNESTINA F. LEONARDI, diplomada en Turín y Buenos Aires, recibe pensionistas, precio módico, consultorio, Tacuarí 430. v7

TENEDOR DE LIBROS SE OFRECE por horas, dirigirse por carta á D. G. O., Belgrano 990. v10

TENEDOR DE LIBROS SE OFRECE PAra llevar contabilidades á horas, dirigirse á C. Paniselo, San Eduardo 2082. v7

TENEDOR DE LIBROS POR HORAS AL día se ofrece, dirigirse por carta á G. Z. Humberto 1291. v5

TENEDOR DE LIBROS, COMPETENTE y práctico, con certificados y referencias, se ofrece, J. G., Tacuarí 16. v9

TENEDOR DE LIBROS SE OFRECE POR hora ó para casas chicas, D. A., Belgrano 3515. v5

TENEDOR DE LIBROS CON BUENAS referencias se ofrece por horas ó por medio día, A. B., Laprida 518. v9

TENEDOR DE LIBROS DE CASA IMportadora se ofrece para horas libres, Albistur, Franklin 1132. v7

TENEDOR DE LIBROS COMPETENTE dispone de horas, por carta á S. Cristóbal, Chile 1081. v6

TENEDOR DE LIBROS JOVEN DIPLOmado, se ofrece para casa chica, con pocas pretensiones, N. M., poste restante correo. v6

TENEDOR DE LIBROS MUY PRACTICO buena letra y redonda con buenos certificados y referencias, se ofrece para campaña ó ciudad, ofertas á R. U. Cochabamba 985.

TENEDOR DE LIBROS MUY PRACTIco se ofrece por horas; practica balances é inventarios, precios módicos, Brasil 1527. v10

TENEDOR DE LIBROS, JOVEN DIPLOmado, con mucha práctica, se ofrece para arreglar, abrir y llevar contabilidades, precios módicos, por carta, L. E. B., Maipú 688. v6

TENEDOR DE LIBROS, MUY PRACTICO pocas pretensiones, disponiendo de algunas horas y con garantía á satisfacción se ofrece, por carta ó personalmente, á S. Quiroga, Entre Ríos 1653. v5

TENEDOR DE LIBROS, PRACTICO PAra casa de comercio de campaña, conociendo cereales, frutos del país, maquinaria agrícola, ofrécese con buenas referencias Hernández, poste restante, correo central. v6

TENEDOR DE LIBROS COMPETENTE para cualquier trabajo administrativo, práctico en aforo mercaderías aduana, ramos tejidos y mercería, calcular precios, se ofrece por hora. Poseo buena letra, castellano é italiano, Andreotti, poste restante correo. v7

OFICIOS DIVERSOS PEDIDOS

APRENDIZAS CIGARRERAS, SE PRECIsan, Rivadavia 2247, fondo. v8

APARADORAS PARA TRABAJO REGUlar se necesitan, Cochabamba 3245.

APARADOR BUEN MAQUINISTA Y MEdio oficiales necesito, Sarandí 907.

APARADORAS MUY BUENAS OFICIAlas se necesitan, Uspallata 1409.

APARADORA SE PRECISA, DE CRIAtura de fino, Méjico 524.

APARADOR MAQUINISTA Y UN OFIcial necesito, Santa Fe 4958.

APRENDIZAS DE TRAJES DE niños, con almuerzo se precisan, Cevallos 1479.

APRENDIZ Y APRENDIZA SASTRE DE señora se precisan, Viamonte 1750.

APARADORAS PARA TRABAJO FINO preciso, pago bien, Humberto 1891.

APARADORAS DE ORDINARIO de cuero se necesitan, Venezuela 1314.

APRENDIZ HOJALATERO Y GASISTA necesito, Crámer 2643. v7

APARADORA OFICIALA SE NECESITA Pichincha 1058.

APRENDIZA CHALEQUERA SE NECEsita, Belgrano 2052.

APARADORES Y APARADORAS SE NEcesitan, Uruguay 168.

APRENDIZAS MODISTAS DE VESTIDO, se necesitan, Tucumán 537. v6

APRENDIZA MODISTA SE NECESITA, se paga sueldo, Andes 1062, dep. 3. v5

ARMADORAS PARA CAMISAS, SE NEcesitan, Cangallo 1199. v5

APARADORAS DE TODA CLASE SE necesitan, Chacabuco 488. v5

APRENDIZA MODISTA Y CHICA PARA poco servicio se necesita, Larrea 45.

APARADORAS SE PRECISAN OFICIAlas, medio y aprendiza, Alsina 3081. v7

APRENDIZA MODISTA DE VESTIDOS se necesita, toria, Cuyo 1513 dpto. 3. v6

APARADORA MAQUINISTA Y APRENdiza para trabajo fino se necesita, Perú 564 altos.

AYUDANTE VENDEDORA PARA SOMbreros de señoras se necesita, Bernardo de Irigoyen 458.

APARADORAS DE CALZADO PARA niña, señora y criatura fino, se necesitan, Córdoba 1029, al fondo.

APARADOR MEDIO OFICIAL MAQUInista y medio preparador necesito, Pichincha 955.

APRENDIZAS ADELANTADAS PARA trajes de niño se necesitan, Castro Barros 271.

APARADORES Y APARADORAS PARA trabajo fino de señora preciso, Cangallo 2512.

APARADORES Y APARADORA SE NEcesitan maquinistas de fino, Paraguay 2077.

APARADORAS MAQUINISTAS MEDIO oficialas y aprendizas preciso, pago bien calle Garay 3146. v5

APRENDIZA PLANCHADORA Y UNA aprendiza adelantada se precisan, Viamonte 546, 1er. piso.

APARADORAS DE TODA CLASE ORdinario de cuero, se necesitan, Venezuela 1314.

APRENDIZA MODISTA DE VESTIDOS adelantada necesito, Corrientes 2584, departamento 2.

ADORNADORA MUY COMPETENTE DE sombreros de señoras, se necesita, Maison París, Suipacha 343. v7

APARADORAS PARA FINO Y ENTREfino preciso, fábrica Perretta Hnos., Venezuela 3172. v6

APRENDIZ LUSTRADOR DE MUEbles de 18 á 20 años, pago 1.50 diario, Humberto 1228. v5

APRENDIZAS Y ADELANTADAS PARA chalecos finos se necesitan, Tucumán 2418. v6

AGENTES ADMINISTRATIVOS PARA nueva revista semanal se precisan en capitales y pueblos de toda la República, casilla correo 1609. v5

ARMADORAS DE CAMISAS FINAS DE hombre con muestra y recomendación se necesitan, talleres Dell'Acqua, Darwin 752. v7

ALMACENERO COMPETENTE CON buenas recomendaciones se busca como encargado almacén para empresa importante del Chaco, ofertas á S. E. 320, poste restante, correo central. v6

AGENTES SE NECESITAN EN CAMPAña y provincias, para la venta de la medalla conmemorativa de la exposición del centenario y colección de todas las provincias y capital de la República. Dirigirse á su único concesionario señor M. A. Gagliolo, Victoria 308, Buenos Aires. v11

BORDADOR A MAQUINA CORNELY NEcesito, Maza 433.

BUENAS MEDIO OFICIALAS MODIStas se necesitan, Suipacha 732. v6

BRONCERO OFICIAL MONTADOR SE necesita, B. Mitre 1559.

BORDADORAS CON RECOMENDACION, se necesitan, calle del Carmen 74, altos. v6

BORDADORAS BUENAS OFICIALAS SE precisan, trabajo todo el año, Salta 332. v5

COSTURERA PARA TAPICERIA, SE precisa, Rivadavia 1865. v6

CORTADOR DE LONA SE NECESITA en Maza 346. v6

COCHERO SE NECESITA, HOMBRE SOlo, 30 $ y casa, San Juan 3971.

CORTADOR DE CALZADO SE PRECISA, Rivadavia 2576.

CARPINTEROS BUENOS SE PRECISAN, Corrientes 1953.

CORTADOR DE SUELA SE NECESITA, Santiago del Estero 741.

CORTADORES DE CALZADO FINO SE necesitan, Belgrano 1973. v7

CARRERO PRACTICO PARA CHATA DE 3 caballos necesito, Bolívar 263 (obra).

CORTADOR PARA CALZADO DE LONA se precisa, Las Heras 716. v7

CADETE PRACTICO PARA TIENDA se precisa, Bolívar 691.

CORTADOR DE SUELA SE NECESITA, Belgrano 2158.

CARREROS DOS SE PRECISAN, GARAY 2255.

CORTADOR DE CALZADO SE PRECISA, Venezuela 1138.

CABALLERIZO que SEA PRACTICO se precisa, Ituzaingó 305, Barracas.

COSTURERAS DE CUELLOS SE PRECIsan, Humberto 1901.

CARRERO SE NECESITA, JUNCAL número 1899.

CABALLERIZO SE PRECISA, GARAY 2255.

COSTURERAS DE BLUSAS Y POLLEras se necesitan, Independencia 1189.

CARPINTEROS PARA ARMAZONES SE necesitan, Medrano 757. v7

COSTURERAS PARA SACOS DE niña, SE precisan, con muestra, Victoria 1161. v5

COSTURERA POR DIA PARA CASA de familia, Av. de Mayo 1180, 2o. piso. v5

COSEDOR DE CALZADO PARA MAQUIna Black se necesita, Rivadavia 2442. v7

COBRADOR CORREDOR PARA DIARIO necesita "La Verdad", San Martín 32, altos, tratar de 1 á 5.

CHALEQUERA Y PANTALONERA FINA con muestra se necesitan, Pichincha 332, sastrería.

CORREDORES ACTIVOS Y PRACTICOS para vender trajes y calzados á plazos se necesitan, Piedras 482. v7

CHAUFFEUR RECOMENDADO, sueldo 250 $, con comida, es necesita, Venezuela 1225.

CORREDOR DE ARTICULO DE MODAS se precisa, con buenas referencias, preferible Charcas 1241, al 1er. piso.

CARPINTEROS MEDIO OFICIALES adelantados, con banco se precisan, Chile 626.

COSTURERAS PARA PANTALONES para trabajar en el taller preciso, Florida 422.

COSTURERAS CALZONCILLERAS, PREtina cuiada, con muestra se necesitan, Córdoba 2954-56, de 3 á 5 p. m. v10

CORTADOR DE SUELA SE NECESITA y cosedor á máquina á pedal, Méjico 3659. v6

COSTURERAS PARA PANTALONES ordinarios, ropería por mayor, se necesitan, Córdoba 2954 y 56, de 3 á 5 p. m. v10

CORTADOR SASTRE PARA LA CAMPAña, se necesita, Alsina 765, de 8 á 10 a. m., Galli. v7

COSTURERAS PARA niño DE MARINEras, tablonciltos y sacos marinos se precisan con muestra, Artes 159. v5

CARPINTEROS PRECISO CON BANCO en Avellaneda, Florencio Varela 165, (Crucecita). v5

CHALEQUERAS Y PANTALONERAS DE fino se precisan con muestra, Azulay Hno., Alsina 1051. v6

CORREDOR SE PRECISA PARA VENta de cuadros artísticos, San Ramón 852. v6

CORTADORA DE SASTRE Y FANTASIA capaz de dirigir un taller de medidas, se necesita, O. C. N., poste restante. v5

COSTURERAS PARA BOMBACHITAS DE niño, se precisan, con muestra, Victoria 1161. v5

COSTURERAS PARA BLUSAS Y CAZAdoras de niño, se precisan con muestra, Victoria 1161. v5

CORREDORES DE AVISOS, PRACTICOS, buena comisión, se necesitan, ocurrir á The South American Office!! Bolívar 354. v5

CORREDORES PARA LA VENTA DE vinos, con ó sin clientela á sueldo y comisión necesita La Internacional Vinícola, Lavalle 2601. v6

CORREDORES CON ARTICULOS DE almacén se precisan para venta de caramelos, para ciudad y campaña, buena comisión, Cannings 2276, de 8 á 7 p. m. v5

CHAUFFEURS SE PRECISAN para instruirles en el manejo de automóviles y práctica de mecánica, academia, Salguero 2060, Arcbales y Santa Fe. v5

CORREDORES YA EN MARCHA POR otra casa que quieran ganar más 250 $ mensual necesitamos, inútil presentarse sin estar muy relacionados con almaceneros, Reconquista 449, escritorio 7, de 3 á 5 p. m. v7

CORREDORES A COMISION SE PRECIsan con relaciones en almacenes, confiterías, etc., para algunas especialidades de gran consumo. Presentarse con referencias, de 11 á 12 en la fábrica 24 de Noviembre 1643. v5

DEPENDIENTE PRACTICO DE ALMAcén se necesita, Entre Ríos 1003.

DEPENDIENTE PRACTICO PARA ALmacén se necesita, Viamonte 1701.

DEPENDIENTE PRACTICO EN TAPICEría se necesita, Cangallo 571.

DEPENDIENTE MUCHACHO DE 15 A 17 años muy práctico en tienda y mercería, se necesita, Rivadavia 7390. v6

DEPENDIENTE PRACTICO DE ALMAcén, para todo trabajo se necesita, Cuyo 899.

DEPENDIENTE MUCHACHO PRACTIco para almacén se necesita, Gurruchaga 170.

DEPENDIENTE PRACTICO DE ALMAcén, se precisa urgente, Juramento y Crámer, Belgrano.

ELECTRICISTA QUE SEPA DE gasista se necesita, Chile 901.

EMPLEADOS Y DEPENDIENTES DE COmercio se colocan, San Martín 428. v7

ENCUADERNADORES MEDIO OFIciales y muchachos se necesitan, Corrientes 363. v5

ESCRIBIENTES PRACTICOS PARA máquinas Underwood se necesitan, Defensa 435, de 11 á 1 p. m.

ESTUCHERO MEDIO OFICIAL EN MAdera para estuche hechos y aprendiz se necesitan, Belgrano 2039.

EMPLEADO PRACTICO EN LIBRERIA, bazar y juguetería, se necesita, Cuyo 657, inútil presentarse si no es competente, sueldo 80 $. v5

EMPLEADO DE 20 A 30 años PARA escritorio, con buenas recomendaciones, que tenga buena letra y práctico en cálculos, necesito, dirigirse por carta Talcahuano 26. v5

EMPLEADO DE ESCRITORIO, PRACTIco, con buena letra y referencias, se precisa, auxiliar de contaduría para casa importadora, dirigirse únicamente por carta á C. M. M., Córdoba 1332. v6

ENFERMERA SE NECESITA, PERSONA muy competente y que tenga gran práctica con bebés, para quedarse estable en la casa, con buenos informes, buen sueldo, tratar de 1 á 2 p. m., Arenales 761. v10

EMPLEADO MUY PRACTICO, PARA ESribir á máquina correspondencia, se necesita, inútil presentarse sin saber, redactar perfectamente, ofertas solamente por carta, con edad y referencia, Alsina 751. v6

ENCUADERNADOR PARA TRABAJAR A la rústica se necesita Alsina 1016.

FRAGUADOR DE CARRUAJES SE NEcesita, Cuyo 2747. v6

GASISTA BUEN OFICIAL SE NECESIta, Chile 901.

GASISTA QUE ENTIENDA DE ELECtricista se necesita, Chile 901.

GALPONISTAS OFICIALES CARPINteros se precisan, urgente, Rivera esq. Rawson.

GASISTA PLOMERO COMPETENTE que entienda de campanillas eléctricas se precisa, Cabildo 1521. v6

HERREROS DE OBRA SE NECESITAN Deán Funes 1323. v5

HERRERO APRENDIZ SE PRECISA, Rondeau 2854. v5

HERRERO DE OBRA BUENO SE PREcisa, Concesa 1071, se pagará bien. v6

HERREROS OFICIALES SE NECESITAN Quesada 2670, Belgrano. v7

HERRERO DE OBRA SE NECESITA, San José 1886.

HERRERO OFICIAL PRACTICO EN aparatos asépticos se necesita, B. Mitre 1669.

HERRERO OFICIAL O MEDIO OFICIAL para camas de fierro se necesita, Vieytes 1247.

HERREROS QUE SEAN COMPETENtes para cocinas económicas se precisan, Pino 3240, Belgrano. v5

HERREROS DE OBRA NECESITO oficiales buenos para vidrieras, se paga bien, por día ó por su cuenta, Olaguer 2480, Belgrano. v6

JOVEN DE 15 Á 17 años PARA ESCRItorio se necesita, Victoria 2972.

JOVEN PARA ESCRITORIO DE 18 Á 20 años con buena letra se necesita, dirigirse Casilla Correo 1168.

JOYERO APRENDIZ Y BUENOS OFIciales se necesitan, Esmeralda 663, depart. 3. v6

JOVEN CON BICICLETA PROPIA SE precisa para mandados y limpieza de escritorio, San Martín 428. v5

JOVEN SERIO QUE SEPA HACER FACturas y escriba correctamente á máquina se necesita para casa introductora, ofertas á L. Z. Z., poste restante central. v5

LAVACOCHES PRACTICOS PRECISAmos, Auto Norte, Salguero 2060. v5

LIMPIADOR PRACTICO SE PRECISA urgente, Corrientes 1568. v6

LITOGRAFIA — PONEPLIEGOS Y SAcapliegos se necesita, Bolívar 260. v6

MUCHACHO DE 18 años PARA ALMAcén se necesita, Brasil 3200.

MUCHACHAS PARA TALLER DE BOLsitas se necesitan, Cochabamba 736.

MUCHACHOS PARA MENSAJEROS SE precisan, buen sueldo, Defensa 340.

MEDIO OFICIALES HERREROS SE NEcesitan, Independencia 1745.

MUCHACHO PARA ROPERIA SE NEcesita, Paseo de Julio 278.

MEDIO OFICIALAS MODISTAS DE vestidos necesito, Bermejo 699. v6

MUCHACHO PARA APRENDER PINtor se necesita, Carlos Calvo 2770.

MUCHACHO PARA CADETE DE SAStrería preciso, San Juan 2483.

MUCHACHO PRACTICO DE ALMACEN se necesita, Lavalle 2702. v6

MEDIO OFICIALA PARA ROPA blanca se precisa, Rivadavia 2185.

MODISTAS OFICIALAS Y MEDIO OFIcialas se precisan, Artes 1222.

MEDIO OFICIAL SASTRE SE NECEsita, Santiago del Estero 354.

MUCHACHO SE NECESITA PARA aprendiz, Vieytes 1347.

MUCHACHOS SE PRECISAN PARA FAbrica de calzado, Venezuela 1868.

MUCHACHOS SE PRECISAN, SUELDO 20 pesos, mensajeros, Alsina 981.

MUCHACHOS PARA MENSAJEROS SE necesitan, Alsina 401 y Tacuarí 229.

MINERVISTA MEDIO OFICIAL SE necesita, Esmeralda 321.

MUCHACHO PARA COLCHONERIA SE precisa, Corrientes 3602.

MINERVISTA PONEPLIEGO ADELANtado á pedal se necesita, Lavalle 1124.

MUCHACHO PARA ALMACEN SE PREcisa, Brandsen 1801.

MINERVISTA APRENDIZ SE NECESIta, Pavón 2545.

MECANICOS COMPETENTES SE NECEsitan, Paraná 816.

MUCHACHO PARA NEGOCIO DE LIbrería se necesita, Cangallo 826.

MECANICO Y MEDIO OFICIAL SE NEcesitan, San José 1986.

MODISTAS APRENDIZAS SE NECESItan, Independencia 1473. v6

MEDIO OFICIALA O APRENDIZA ADElantada de vestidos, Alberti 578. v5

MUCHACHO DE 12 A 14 años PARA TAllercito se necesita, Méjico 3228. v5

MECANICO ELECTRICISTA ITALIANO se necesita, Moreno 1852. v5

MEDIO OFICIAL SASTRE SE NECESIta, Beruti 381. v5

MODISTA MUY PRACTICA SE NECESIta para taller, Montes de Oca 1002. v5

MODISTA DE VESTIDOS BUENA MEdio oficiala se necesita, Uruguay 705. v5

MUCHACHOS APRENDICES HOJALAteros, se necesitan, Talcahuano 393. v6

MUCHACHO PRACTICO EN ALMACEN, se necesita, buen sueldo, C. Calvo 3900. v6

MEDIO OFICIALA APARADORA SE necesita, Pasaje Rusel 44, Palermo. v7

MEDIO OFICIALAS MODISTAS SE precisan, Rauch 83, casi esq. Corrientes. v6

MUCHACHOS PARA MENSAJEROS SE necesitan, empresa Gianotti, Santa Fe 1644.

MEDIO OFICIAL MUEBLERO Y UN aprendiz adelantado se necesitan, Pozos 581.

MODISTAS DE VESTIDOS OFICIALAS y medio oficialas se necesitan, Uruguay 1223, dept. 5.

MOZO PARA DESPACHO DE BEBIDAS se necesita, se prefiere italiano, Vta. López 1100.

MODISTAS OFICIALAS Y MEDIO OFIcialas adelantadas se necesitan, Junín 28 piso 1o.

MUCHACHOS DE 13 años PARA FAbrica de cortinas se necesitan, Carlos Calvo 2770. v6

MEDIO OFICIALAS Y APRENDIZAS DE vestidos se necesitan, Talcahuano 451, 1er. piso.

MUCHACHO ROBUSTO, PARA TALLER de planchado, de 14 á 15 años necesito, Méjico 2540.

MUCHACHO PARA PEON DE TALLER de planchado, de 15 á 16 años se necesita, Alsina 1136.

MUCHACHOS DE 14 A 20 años SE precisan en Venezuela 1154 (librería), para repartos, se paga sueldo y comisión.

MUEBLEROS PRECISO VARIOS PARA trabajo macizo, no se presenten si no son competentes, Río Bamba 463.

MUCHACHO QUE ENTIENDA ALGO DE almacén se necesita, Matheu 1262, acetería. v7

MUCHACHO PARA CASA de NEGOCIO, para mandados, de 14 á 15 años se necesita, Santa Fe 2475.

MEDIO OFICIAL CARPINTERO DE obra blanca necesito, 24 de Noviembre 1866.

MEDIO OFICIAL LUSTRADOR DE muebles, y dos oficiales de muebles finos se necesitan, Lavalle 3593.

MUCHACHOS MENSAJEROS QUE SEpan andar en bicicleta preciso, Callao 1312, sueldo 35 $.

MUCHACHO PRACTICO EN DESPACHO de bebidas de almacén se precisa, Paseo de Julio 26.

MEDIA OFICIALA Y APRENDIZA DE vestidos se necesitan, Defensa 933, departamento 7.

MUCHACHO PRACTICO PARA PLANchar y poner calzado en cajas se necesita, Rivadavia 2442. v7

MUCHACHOS APRENDICES PARA CAjas de cigarros se necesitan, Belgrano 2310.

MUCHACHO SE NECESITA ALGO práctico en ferretería, Honduras 5550, Palermo. v5

MUCHACHO PARA CIGARRERIA Y salón de lustrar se necesita, Moreno número 935. v5

MUCHACHO QUE ENTIENDA ALGO de herrajes, siendo posible que hable francés, se necesita, casilla correo 1028. v6

MUCHACHO DE 15 A 18 años SE NEcesita para almacén y fonda, Rivadavia 8000. v5

MUCHACHO DE 15 A 16 años PEON farmacia necesítase, Av. Montes de Oca 2121, de 8 á 1. v5

MUCHACHO RECIEN VENIDO Y UN mozo para fonda, se necesitan, Loria 91. v5

MODISTAS BUENAS OFICIALAS BAteras y polleristas se necesitan, Charcas 1222, altos. v5

MUCHACHOS PARA MENSAJEROS SE precisan presentarse al Servicio Mensajero de la Capital, Corrientes 1556. v6

MODISTA FRANCESA CORTADORA DE 1er. orden para sastre y fantasía, persona formal, que tenga aptitudes para dirigir un taller de medidas en el centro, se necesita, N. O., poste restante. v5

NECESITO OFICIAL CARPINTERO Y muebleros competentes, Cevallos 515.

NECESITO APRENDIZA QUE COSA bien á mano, Salta 514.

OFICIAL PELUQUERO PARA EL CAMpo preciso, Tacuarí 483.

OFICIALES MUEBLEROS SE PRECIsan, Rawson 676.

OFICIALES MUEBLEROS SE PRECIsan con banco, Santa Fe 1186.

OJO, MEDIO OFICIAL PELUQUERO Y aprendiz adelantado preciso, Lima 1114.

OFICIALAS buenas MODISTA y aprendizas se precisan, Beruti 430. v6

OFICIAL SASTRE SE PRECISA, SANTA Magdalena 314, B. al Norte.

OFICIAL SASTRE PARA LA CAMPAña se necesita, Victoria 1078, de 9 á 10

OFICIAL PELUQUERO SE PRECISA por mes, Entre Ríos 469. v7

OFICIAL SASTRE SE NECESITA, BUEN sueldo, Cuyo 1291.

OFICIAL albañil COMPETENTE PREciso, Pozos 714.

OFICIAL SASTRE SE PRECISA, CORdoba 3137.

OFICIAL EMPAPELADOR SE PRECIsa con la ropa, Sgo. del Estero 950.

OFICIAL SASTRE DE señoras SE NEcesita, Tucumán 1753.

OFICIAL MEDIO PELUQUERO COMPEtente necesito por mes, Córdoba 3019.

OFICIALES Y MEDIO OFICIALES carpinteros se precisan, Defensa 336.

OFICIAL PELUQUERO PRECISO, Montes de Oca 879. v7

OFICIAL PELUQUERO SE PRECISA, Herrera 759.

OFICIAL MINERVISTA SE PRECISA, Bolívar 650.

OFICIALA MODISTA SE NECESITA, Méjico 1250.

OFICIAL MEDIO SASTRE Y APRENDIZ se necesitan, Lavalleja 1348. v7

OFICIAL MUEBLERO de ENCHAPADO se necesita, Cevallos 921.

OJO—SE NECESITA MEDIO OFICIAL peluquero, Solís 229. v6

OFICIAL albañil Y CARPINTERO SE necesitan, Independencia 859.

OFICIALAS, MEDIO Y APRENDIZAS DE sombreros se necesitan, Esmeralda 521.

OFICIAL CAMBRADOR SASTRE SE necesita, Av. de Mayo 770.

OFICIAL PELUQUERO COMPETENTE se precisa, sueldo seco, Córdoba 477.

OFICIALAS MODISTAS SE NECESITAN, Cerrito 1062.

OJALADORA U OJALADORES A MAquina se precisan, Humberto 1901.

OFICIAL MEDIO SASTRE SE PRECISA, Alsina 1565 (altos).

OFICIALES TALLISTAS DE CAJONES fúnebres preciso, Constitución 3451.

OFICIALES CARPINTEROS COMPETENtes se necesitan, Victoria 1558, de 9 á 10

OFICIAL MUEBLERO Y MEDIO OFIcial se necesitan, Pavón 3214.

OFICIALES CARPINTEROS SE PRECIsan dos, [illegible] 1706. v6

OFICIAL PELUQUERO PRECISO, SANta Fe 958.

OFICIALAS MODISTAS DE VESTIDOS se necesitan, Andes 423. v6

OFICIAL MEDIO SASTRE SE PRECISA, Piedras 952.

OFICIAL PELUQUERO COMPETENTE necesito, por mes, Alberti 1055.

OFICIAL SASTRE PARA campaña SE necesita, Cevallos 475.

OFICIALAS Y APRENDIZAS MODISTAS se necesitan, Ombú 72. v7

OFICIAL SE PRECISA PARA CASA de bicicleta, San Juan 2694. v5

OFICIAL HERRERO DE OBRA SE PREcisa, Quesada 2477, Belgrano. v5

OFICIALAS BUENAS BATERAS SE NEcesitan, Cerrito 466. v5

OFICIALAS CORBATERAS DE TODAS formas, se precisan, Loyola 721. v5

OFICIAL MEDIO SASTRE Y APRENDIZ, preciso, Junín 3418. v6

OFICIALA Y APRENDIZA ESTILO SAStre, se necesita, Piedras 1772. v6

OFICIAL MEDIO Y APRENDIZ SAStres preciso, San Juan 2846. v6

OFICIAL GASISTA ELECTRICISTA preciso, Venezuela 2300. v6

OFICIALES HERREROS BUENOS SE necesitan, 25 de Mayo 540. v5

OFICIALES MUEBLEROS SE NECESItan 20, Yatay 463. v8sept.

OFICIALES MUEBLEROS, NECESITO 10, Yatay 386. v8

OFICIAL GASISTA HOJALATERO bueno se necesita, Piedras 1124. v5

OFICIALAS MODISTAS DE BLUSAS SE necesitan, B. Mitre 1102. v7

OFICIAL SASTRE BUENO NECESITO, para San Fernando, Constitución 774. v6

OFICIALES PARA SACOS DE niñas, SE precisan con muestra, Victoria 1161. v5

OFICIAL MEDIO SASTRE Y APRENdiz, se precisan, Carlos Pellegrini 950. v5

OFICIAL MEDIO Y APRENDIZ ADElantado sastre se precisa, Lavalle 2043. v6

OFICIALA O MEDIO OFICIALA MODISta de vestidos se necesita, Soler 2448. v7

OFICIAL MEDIO SASTRE Y APRENDIZ adelantado se necesita, Ayacucho 1446 v7

OFICIAL Y MEDIO SASTRE SE NECEsitan para la campaña, Cangallo 732. v6

OFICIAL SASTRE CON MUESTRA SE precisa y medio adelantado, Triunvirato 1423.

OJO!! MEDIO OFICIAL PELUQUERO para Villa Devoto precísase, informes, Chacabuco 526.

OFICIAL SASTRE Y APRENDIZ CON casa y comida, se necesitan, Río Janeiro 1181.

OFICIAL MUEBLERO DE MACIZO SE necesita urgente, Gral. Hornos 1723, se paga bien.

OFICIAL MEDIO SASTRE Y APRENdiz adelantado se necesita, Cangallo 1828 sastrería.

OFICIAL MEDIO SASTRE PARA TRAbajo fino se precisan, Victoria 430, 2o. piso dpto. 37.

OFICIALES MEDIO SASTRES SE NEcesitan, trabajo fino y buen sueldo, Carlos Calvo 2788. v8

OFICIAL SASTRE COMPETENTE SE necesita para el Tigre, casa Francisco Lavera, Victoria 1096. v6

OJO! OFICIAL Y MEDIO SASTRE DE fino se necesitan, Pichincha 332, sastrería.

OFICIAL POMPIER SASTRE SE NECEsita, inútil presentarse no teniendo práctica, Corrientes 763.

OFICIAL SASTRE Y APRENDIZ ADElantado preciso en trabajo fino, Gorriti 286. v6

OFICIALES ZAPATEROS DE LUIS XV y de varón clavado se precisan, Venezuela 1133.

OFICIALES MEDIO SASTRES DOS Y dos aprendices, se necesitan, trabajo fino, Perú 1769. v6

OFICIALES POMPIERS SASTRES competentes en el oficio, se necesitan, Av. de Mayo 770.

OFICIALA, MEDIO OFICIALA Y aprendiza planchadora precísanse, España 1650, Bcas. al Norte. v7

OFICIAL MEDIO SASTRE BUENO Y aprendiz adelantado se necesitan, Tacuarí 758.

OFICIAL MEDIO SASTRE Y aprendiz adelantado se necesitan, Suárez 350, Boca, sastrería. v6

OFICIAL SASTRE BUENO PARA LA campaña, buen sueldo se precisa, Victoria 1162, de 9 á 11 a. m.

OFICIALAS, MEDIO OFICIALAS BATEras y polleristas y una aprendiza se precisan, Corrientes 1032.

OFICIAL MEDIO SASTRE Y APRENDIZ adelantado, se precisa, Sáenz Peña 1668. v6

OFICIAL SASTRE SE NECESITA, MEdio oficial y muchacho adelantado, Ombú 222.

OJO! SASTRERIA C. FUNARIO, BELgrano 3290, precisa, oficiales y aprendiz sastre, pantalonera y chalequera.

OFICIAL MEDIO SASTRE DE HOMBRE ó de señora $ 70 mensuales necesito, Larrea 871.

OFICIALES MEDIO SASTRES SE NEcesitan, casa y comida, Carranza 1674, sastrería. v5

OFICIALES CARPINTEROS SE NECESItan para mesas de comedor, Jujuy 1371. v5

OJO MEDIO OFICIAL SASTRE SE NEcesita para pieza de talla Venezuela 3665. v5

OFICIAL SASTRE PARA LA CAMPAña, se necesita, Alsina 765, de 8 á 10 a. m., Galli. v7

OFICIAL TALABARTERO PRACTICO se necesita para Quilmes, ocurrir calle Brown 643, Quilmes. v7

OFICIAL MEDIO SASTRE Y APRENDIZ necesito, pronto se dará buen sueldo, Esmeralda 649, 2do., 4. v6

OFICIAL PECHERERO SE NECESITA para Montevideo, Mitre 466, Avellaneda. v5

OFICIAL MEDIO SASTRE SE PRECISA para confección, buen sueldo y comida, trabajo todo el año, Darwin 663, Maldonado.

OFICIAL HOJALATERO GASISTA PAra obra, y un perforador pocero que entienda de bombas, se precisan, Cuyo 4640.

OFICIAL PELUQUERO MUY COMPEtente se necesita para el Rosario de Santa Fe(buen sueldo y pasaje gratis, tratar B. Mitre 1344, Buenos Aires.

PLANCHADORA APRENDIZA SE PREcisa, Viamonte 1363.

PREPARADORA PARA MODISTA DE sombreros se necesita, C. Pellegrini 636.

PLANCHADORA SE PRECISA, CUYO 1744. v6

PLANCHADORA OFICIALA Y APRENdiza se necesitan, Cerrito 1067.

PLANCHADORA APRENDIZA Y MEdio oficiala preciso, S. del Estero 212.

PEON albañil PRACTICO PRECISO, español, Pozos 714.

PLANCHADORA OFICIALA Y MEDIO oficiala se precisan, Moreno 362. v6

PEON PRECISO LIMPIADOR PARA casa de limpieza, Independencia 1077.

PLANCHADORA OFICIALA SE PRECIsa, Piedras 1298.

PLANCHADORA MEDIO OFICIALA SE necesita, Azcuénaga 280.

PLANCHADORA OFICIALA Y APRENdiza se necesitan, Carlos Calvo 1020.

PLANCHADORA BUENA OFICIALA Y medio oficiala se precisa, Junín 1266.

PEON PARA CARRITO Y CHATA CON libreta necesito, Belgrano 1922.

PLANCHADOR Y PLANCHADORA DE camisas se precisan, Lavalle 969.

PLANCHADORA MEDIO OFICIALA SE precisa, Rodríguez Peña 1683. v6

PINTORES SE NECESITAN DOS MEdios oficiales, Maipú 29.

PLANCHADORAS OFICIALAS SE NECEsitan, Suipacha 964.

PLANCHADORA SE NECESITA, CHILE 1647. v6

PLANCHADORAS BUENAS OFICIALAS se precisan, Chacabuco 791.

PLANCHADORA MEDIO OFICIALA Y aprendiza se necesitan, Alsina 1519.

PONEPLIEGOS DE IMPRENTA SE NEcesita, Perú 143. v5

PLANCHADORA SE PRECISA APRENdiza adelantada, Carlos Calvo 1639.

PLANCHADORA OFICIALA Y MEDIO oficiala se precisan, Moreno 1661. v7

PLANCHADORA MEDIO OFICIALA buena se necesita, Méjico 1626.

PLANCHADORA OFICIALA Y MEDIO oficiala se necesitan, Ombú 357.

PEON PRACTICO PARA FUNDICION de bronce se precisa, Aráoz 162.

PLANCHADORA APRENDIZA PRECISO, Tucumán 971.

PLOMERO PRECISASE, CASEROS 3816 al 41, obra Borazi.

PREPARADORA Y AYUDAR A LA VENta se necesita, B. Mitre 846.

PANTALONERAS APRENDIZAS DE FINO se necesitan, Bolívar 1062.

PLANCHADORAS OFICIALAS SE NECEsitan, Rivadavia 2185.

PLANCHADORA OFICIALA SE NECESIta, Valentín Gómez 391. v6

PLANCHADORA OFICIALA SE NECESIta, Florida 668.

PLANCHADORAS SE NECESITAN OFIcialas, Belgrano 3390. v6

PLANCHADORA BUENA OFICIALA se necesita, Sáenz Peña 430.

PLANCHADORA OFICIALA Y MEDIO oficiala se precisa, 24 Noviembre 217.

PRECISO UN MUCHACHO DE 15 A 16 años para acetería, Liniers 162.

PEON SE NECESITA PARA MANEJAR un carrito á caballo, Victoria 2467.

PLOMERO BUEN OPERARIO SE NEcesita, Chile 901.

PLANCHADORA APRENDIZA ADELANtada se precisa, Juncal 2431. v6

PLANCHADORAS OFICIALAS BUENAS se precisan, buen sueldo, Paraguay 783

PLANCHADORA APRENDIZA SE PREcisa, Lima 942.

PINTOR MEDIO OFICIAL PRECISO, Lavalle 2164.

PLANCHADORAS BUENAS OFICIALAS se precisan, Talcahuano 83.

PLANCHADORA APRENDIZA SE NECEsita, Chile 924.

PLANCHADORA OFICIALA Y MEDIO oficiala se necesita, Chile 924.

PLANCHADORA MEDIO OFICIALA SE necesita, Chile 436, pieza 3.

PLANCHADORAS SE PRECISAN, ENtre Ríos 1161, tintorería.

PLANCHADORA MEDIO OFICIALA necesito, Humberto 1446, pieza 5a.

PLANCHADORAS OFICIALAS DE COlor y aprendizas se precisan, Lima 528.

PLANCHADORA OFICIALA Y MEDIO oficiala se precisan, Victoria 1215.

PEON PARA RESTAURANT SE PREcisa, sueldo 30 $. Alsina 1014.

PLANCHADORAS OFICIALAS SE PREcisan, Independencia 650.

PLANCHADORA BUENA OFICIALA SE necesita, Beruti 343.

PLANCHADORA APRENDIZA ADELANtada se necesita, Aráoz 2923. v6

PANTALONERA FINA SE NECESITA, Cangallo 571.

PLANCHADORA APRENDIZA SE NECEsita, Independencia 3410.

PANTALONERAS, APRENDIZAS ADElantadas se necesitan, Rioja 2014. v6

PINTOR MEDIO OFICIAL CON ROPA preciso, Brasil 1318, depto. E.

PLANCHADORA MEDIO OFICIALA SE necesita, Azara 1627, Bs. al Norte. v7

PLANCHADORA MEDIO OFICIALA SE precisa, Olavarría 1512, B. al Norte. v5

PLANCHADORA OFICIALA Y MEDIO oficiala se necesitan, Cuyo 1741. v6

PLANCHADORAS OFICIALAS DE CAmisas se precisan Entre Ríos 1847. v7

PLANCHADORA OFICIALA Y MEDIO oficiala se precisan, Rodríguez Peña 1663 v6

PLANCHADORA OFICIALA PRACTICA en todo trabajo, necesito, R. Peña 1680. v6

PLANCHADORA SE PRECISA MEDIO oficiala y aprendiza, Esmeralda 677. v6

PLANCHADORAS OFICIALAS Y MEdio para toda clase de ropa se precisan, Méjico 768.

PEONES PRACTICOS PARA EMPRESA limpiadora de cloacas necesito, Rivadavia 3809. v6

PLANCHADORAS Y PLANCHADORES competentes para camisas nuevas se necesitan, Sáenz Peña 225.

PEON PRACTICO PARA TALLER DE planchado de 16 años que sepa leer y escribir se necesita, Tacuarí 1469.

PLANCHADORAS OFICIALAS PARA camisas de hombre y cuellos se necesitan, Tacuarí 1469.

PLANCHADORAS OFICIALAS DE ROpa de señora y lencería se necesitan, Méjico 788.

PLANCHADORAS BUENAS OFICIALAS se necesitan, $ 0.12 por camisa, Lima 279.

PEON SE NECESITA, FUERTE Y CON recomendaciones de 25 á 30 años, Triunvirato 840.

PLANCHADORA OFICIALA SE NECEsita, para ropa de señora, Corrientes 2275, altos.

PLANCHADORAS OFICIALAS DE TOda clase de ropa se necesitan, Alsina 1196.

PLANCHADORA OFICIALA DE CAMIsas, medio oficiala adelantada y aprendiza se necesitan, Salguero 557.

PLANCHADORA OFICIALA BUENA, Y medio oficiala se necesitan, Piedras 1242.

PLANCHADORAS BUENAS OFICIALAS para tintorería se necesitan, sueldo $ 1 á 3.50 diario, Suárez 1507. v7

PLANCHADORAS SE PRECISAN BUEnas oficialas y aprendizas, Viamonte 1646.

PLANCHADORA OFICIALA SE NECESIta, trabajo todo el año, buen jornal, Entre Ríos 2039.

PLANCHADORAS SE necesitan, APRENdizas, enseño el oficio en 2 meses, Pozos 386. v6

PLANCHADORAS BUENAS OFICIALAS se necesitan, trabajo todo el año, Paraguay 2316. v6

PONEPLIEGOS LITOGRAFO SE NECEsita, Méjico 518, presentarse después de las 8 a. m.

PREGONERO PARA LA PUERTA DE un cinematógrafo necesito, Av. de Mayo 1497, de 2 á 4.

PLANCHADORAS OFICIALAS Y MEDIO oficialas se precisan, Cerrito 468, al fondo.

PLANCHADORAS SE NECESITAN UNA aprendiza y medio oficiala Moreno número 3374. v6

PANTALONERAS DE MEDIDAS CON muestra se precisan, Cuyo y Carlos Pellegrini.

PANTALONERAS DE CONFECCION Y medida con muestra se precisan, Cuyo 1034. v8

PEON PARA DEPOSITO DE VINOS NEcesita La Internacional Vinícola, á buen sueldo y comisión, Lavalle 2601.

PLANCHADORA BUENA OFICIALA CAmisera se necesita, se le paga bien, B. Mitre 1670. v6

PEON PARA CASA DE NEGOCIO CON recomendaciones se necesita, ocurrir Victoria 1556, de 10 á 11, solamente.

PLANCHADORAS OFICIALAS, MEDIO oficialas y aprendizas se necesitan; Uruguay 36. v5

PLANCHADORA MEDIO OFICIALA Y aprendiza adelantada se precisan, Santo Domingo 564. v5

PLANCHADORA MUY COMPETENTE en su oficio preciso, pago gratis de acarreo, tranvía, etc., Convención 1561, Flores. v5

PELUQUERO SE PRECISA PARA LA ciudad de Lincoln, tratar Paseo 1043, peluquería. v5

PECHERERO OFICIAL O MEDIO SE necesita, para Montevideo, tratar en ésta, Mitre 466, Avellaneda. v5

PANTALONERAS BRIN Y GAMBRONA se necesitan, pagamos buenos precios talleres Dell'Acqua, Darwin 752. v5

PLANCHADORAS SE NECESITAN DOS oficialas de camisas nuevas de color se paga bien, Castro Barros 660 (Almagro). v6

QUINTERO; SE NECESITA uno con familia, que sepa de podá y cultivos, ocurrir á D. Longo, 25 de Mayo 347, de 11 á 12 solamente.

REBARBADORES SE PRECISAN, FAmatina 740, esq. Arenas, Parque Patricios. v5

OFICIOS DIVERSOS PEDIDOS

REPARTIDOR DE AVISOS NECESITO, [illegible] práctico, Esmeralda 818, de 9 á 12.

SE NECESITA CORREDOR DE VINOS práctico, tratar Cochabamba 1763.

SE NECESITA JOVEN español DE 16 A 17 años para zapatería, Lima 761.

SE NECESITA MEDIO OFICIALA POLLERERA y batera, Tucumán 646. v6

SE NECESITA MEDIO OFICIAL MUEBLERO, Estados Unidos 1702.

SE NECESITA MEDIO OFICIAL SASTRE Billinghurst 1125. v7

SE NECESITA BUEN COCINERO, SANTA Fe 1406. v6

SE NECESITAN MACHUCADORES PARA fragua, Pringles 603.

SE NECESITA MEDIO OFICIALA PARA trajes de niño, Melo 1076. v6

SE PRECISAN MEDIO OFICIALAS MODISTAS, Charcas 1872.

SE PRECISA OFICIALA PLANCHADORA, Charcas 873. v6

SE NECESITA UN APRENDIZ DORADOR, Charcas 854.

SE PRECISA MEDIO OFICIAL Y MUCHACHO herrero, Río de Janeiro 1562.

SE NECESITA CADETE PRACTICO PARA mercería, Buen Orden 1038.

SE NECESITA UNA OFICIALA PARA ropa blanca fina, Ecuador 928.

SASTRE APRENDIZ SE NECESITA, Inclán 820, sastrería.

SE NECESITA UN CARPINTERO PARA Santa Cruz, Moreno 658, escritorio.

SE PRECISA UN MUCHACHO, AVENIDA de Mayo 709.

SE PRECISA APRENDIZ SASTRE ADELANTADO, Córdoba 1638.

SE NECESITAN APRENDIZAS POLLERISTAS con sueldo, Brasil 2280.

SE NECESITA UN APRENDIZ SASTRE adelantado, Belgrano 1414.

SE PRECISA UN APRENDIZ SASTRE, Estados Unidos 2057.

SE PRECISAN DOS OFICIALES MUEBLEROS, Rioja 886. v6

SE NECESITA MUCHACHO PARA UN negocio, Cerrito 769.

SE NECESITA APRENDIZA PARA PANTALONES finos, Independencia 665.

SE NECESITAN GALPONISTAS, RIO de Janeiro 121. v5

SE NECESITAN BUENAS PREPARADORAS de sombreros, Victoria 770. v5

SE NECESITAN OFICIALAS MODISTAS, Cuyo 1575. v7

SE NECESITAN OFICIALAS POLLERISTAS estilo sastre, Corrientes 554. v6

SE NECESITAN COLOCADORES DE mosaicos, Avenida de Mayo 1480. v5

SE NECESITA BUEN OFICIAL VIDRIERO, Cuyo 757. v5

SE PRECISA UNA APRENDIZA MODISTA, Perú 1423. v5

SE NECESITA UN APRENDIZ O MEDIO oficial sastre, Carranza 1983. v5

SE NECESITAN OFICIALAS POLLERISTAS y bateras, Viamonte 1512. v6

SASTRE GUARDARROPA SE NECESITA Libertad 968. v5

SE NECESITA MUCHACHO PARA mandados de tienda, Santa Fe 2249. v5

SE NECESITA UN OFICIAL Y MEDIO hojalatero y gasista, Warnes 21. v5

SE NECESITA MUCHACHO PARA peón de farmacia, Carlos Calvo 4302. v6

SE NECESITAN BUENAS MODISTAS de vestidos, Santa Fe 2677. v5

SE PRECISAN ARMADORAS DE CAMISAS con muestra, Artes 159. v5

SE NECESITAN BUENAS OFICIALAS de vestidos, Cuyo 1755. v5

SE NECESITA UNA OFICIALA MODISTA de vestidos, Alberti 1343. v5

SE NECESITA UN CARPINTERO GASISTA, Las Heras 1133. v5

SE PRECISAN APRENDIZAS COSTURERAS para ropa blanca, Junín 472. v8

SE NECESITA OFICIALA PARA MODISTA y una pollerista buena, R. Peña 146. v5

SE NECESITAN OFICIALES MUEBLEROS de enchapado, Anchorena 749. v6

SE NECESITA MUCHACHO CON RECOMENDACION para lechería, Lavalle 1470. v6

SE NECESITAN PLANCHADORAS OFICIALAS y medio oficialas, Venezuela 913. v6

SE NECESITAN OFICIALAS Y APRENDIZAS para ropa blanca, Ayacucho 442. v7

SE NECESITAN DOS OFICIALES CARPINTEROS que sean competentes, Rivadavia 1920. v5

SE NECESITA MEDIO OFICIAL ZAPATERO ó aprendiz adelantado de clavado por mes, Carlos Calvo 1633, al fondo.

SE PRECISAN OFICIALES ZAPATEROS de todas clases y aparadores, se paga bien, Ayohuma 526 Lanús. v6

SE NECESITA MUCHACHO APRENDIZ sastre, para señora y mandados, Rodríguez Peña 1709. v6

SE PRECISA [illegible] DE 14 A 16 años para [illegible], sueldo 25 $, comida y casa.

SE NECESITA PEON para carrito á caballo de mudanzas que tenga libreta, Vicente López núm. 1.

SE NECESITAN DOS MUCHACHOS PARA dependientes de almacén, Alsina 1576.

Señorita DE 14 A 16 años SE NECESITA para ayudar en la venta, Cerrito 760, sastrería de señoras.

SE PRECISA UN JOVEN DE 14 años con buena letra, en la librería Entre Ríos 1114.

SE PRECISAN MEDIO OFICIALAS BATERAS y aprendizas, 24 de Noviembre 273. v4

Señoritas PRACTICAS EN TRABAJO DE saco y levita de señoras necesito, se trabaja ocho horas, ocurrir Rioja 1608. v8

Señorita PARA ESCRITORIO NECESITO, regular sueldo, Esmeralda 22, escritorio 10.

SE NECESITAN SASTRES PARA CONfecciones de ropería, con muestra, Alsina 1051. v10

SE PRECISA APRENDIZ ADELANTADO sastre y medio oficial, ruso ó inglés, Tucumán 2089.

SASTRES Y SASTRAS PARA ADENTRO del taller se necesitan, Cuenca 443 (Flores). v6

SE NECESITAN BUENAS PANTALONERAS y chalequeras, buenos precios, Esmeralda 582.

SE NECESITAN OFICIALES, MEDIO oficiales caldereros y oficiales y medio oficiales ajustadores, Gral. Hornos 228. v6

SE NECESITAN PANTALONERAS para confección de ropería con muestra, Alsina 1051. v10

SE NECESITA UN ESTUCADOR PARA zaguán, tratar de 9 á 10 a. m., Uruguay 1074.

SE NECESITA DEPENDIENTE COMPEtente para tienda y mercería, Florida 504.

SE PRECISAN BUENAS OFICIALAS modistas de vestidos y de sombreros, Viamonte 693.

SE NECESITAN CHALEQUERAS PARA confección de ropería, con muestra, Alsina 1051. v10

SE NECESITAN MEDIO OFICIALAS adelantadas para sastre de señoras, calle Santa Fe 2240.

SE NECESITA MUCHACHO DE 14 A 15 años, recién llegado, español, para lechería, Pasco 1611.

SE NECESITAN MEDIO OFICIALA Y aprendiza adelantada, modista de vestidos, Santa Fe 1522.

SE NECESITA OFICIAL GASISTA HOJAlatero que entienda de campanillas, B. de Irigoyen 748.

SE NECESITA OFICIAL PELUQUERO bueno y buen sueldo, Moldes 2202, Belgrano. v6

SE NECESITAN APRENDIZAS VENDEdoras de sombreros y mercería, Victoria 770. v5

SE PRECISA UNA APRENDIZA ADElantada, para trajes de niño, Canning 351. v5

SE NECESITA MUCHACHO APRENDIZ alpargatero de 10 á 12 años, tratar General Urquiza 1935. v6

SE NECESITA APRENDIZA ADELANtada para corbatas, se paga bien, Tucumán 2951. v6

SE NECESITAN APARADORAS DE calzado ordinario para señora, niña y varón, Cochabamba 2860. v5

SE NECESITA MEDIO OFICIAL SASTRE y medio oficiala costurera, Catamarca 925. v5

SE PRECISAN COSTURERAS PARA ropa blanca de señora, con muestra, Victoria 1140. v6

SE NECESITAN ARMADORAS VISTEras y calzoncilleras para el taller, también cuelleras buenas, se paga bien, ocurrir Victoria 1556, con muestras.

SE PRECISAN 6 OFICIALAS Y 4 aprendizas para hacer visos de seda, págase hasta 4 $ por día á las oficialas, trabajo todo el año garantido, Viamonte 1084. v5

SE NECESITA MUCHACHO PARA ALmacén, práctico, que sepa manejar un carro para reparto, con recomendación, calle Rivadavia 7200. v5

SE PRECISAN OFICIALES ZAPATEROS para poner á mano y dos para composturas, trabajo todo el año, General Bosch 691, Piñeiro, Avellaneda. v6

SE NECESITAN AJUSTADOR, MODElista, dos torneros y un fundidor competentes, ocurrir Pedro Mendoza 1409, de 9 á 11 a. m. v6

SE NECESITA JARDINERO COMPEtente, con buenas referencias, para Córdoba, dirigirse á Alfredo Larrosa, calle 9 de Julio 327, Córdoba.

SE NECESITAN OBRERAS EN LA CAsa denominada Talleres de Santa Felicitas, calle Pinzón 1280, para trabajos de confección para hombre, se precisan recomendaciones, tratar de 9 á 11 a. m. v4

OFICIOS DIVERSOS PEDIDOS

SE NECESITA UN DEPENDIENTE práctico para almacén con buena recomendación, Chacabuco 1252 56. v5

SE PRECISA UN MECANICO MAQUINISTA muy competente para compostura de trilladoras, inútil presentarse si no es competente, Bernardo de Irigoyen 1350.

SE PRECISA OFICIAL CARPINTERO que sepa colocar puertas y pisos, tanto por día como por un tanto, por carta á tratar Juan Gallo, Villa Ballester, F. C. [illegible] v6

Señora O señorita MUY SERIA PARA dirigir las ventas en una casa de modas y confecciones, se necesita con muy buenos certificados, por carta á Vendedora 17, poste restante.

Señora FORMAL QUE CONOZCA ALGO el ramo de encuadernación, se necesita para el gobierno de una sección de señoritas, inútil presentarse si no justifica formalidad, sueldo 80 $, dirigirse á la gerencia de Ilustración Sud Americana. v5

TIPOGRAFO COMERCIAL, MEDIO OFIcial precísase, Viamonte 887.

TALLISTAS OFICIALES SE PRECISAN, Corrientes 4295.

TALLISTA MEDIO OFICIAL O APRENdiz adelantado necesítase, Pavón 2214.

TALABARTERO APRENDIZ SE NECEsita, B. de Irigoyen 1214.

TUPISTA PARA OBRA BLANCA SE necesita, Córdoba 3661.

TUPISTA COMPETENTE SE NECESITA 180 A 200 $ sueldo, Solís 638.

TALABARTEROS SE NECESITAN medio oficiales adelantados guarnicioneros de carros, Defensa 1086.

TAPICEROS BUENOS OFICIALES, UN aprendiz y un medio oficial, preciso, Río Janeiro 1450.

TALABARTERO UN BUEN OFICIAL guarnicionero de coches se precisa, Azcuénaga 387.

TAPICERO BUEN OFICIAL MUY PRÁCtico en fundas y colocación de cortinados se necesita, Cangallo 571.

TALABARTERO VALIJERO BUEN OFIcial se precisa, trabajo garantido todo el año, condiciones inmejorables, datos Cuyo 2264.

ZAPATERO SE PRECISA PARA SALON de lustrar, Cerrito 218.

ZAPATEROS OFICIALES DE ESCARPIN se necesitan, Mármol 847.

ZAPATERO SE NECESITA APARADOR para trabajo fino, Cuyo 4875.

ZAPATEROS OFICIALES DE niña y criatura se precisan, Guise 140. v8

ZAPATEROS DESFORMADORES PARA hombre se precisan varios, Suipacha 882.

ZAPATEROS PARA CLAVADO 20 SE necesitan, San José 1715.

ZAPATEROS DE niña, VARON señora y hombre preciso 20, Piedras 506. v6

ZAPATEROS ARMADORES DE señora fino se necesitan, Uruguay 159.

ZAPATEROS TAQUEROS Y DESFORMAdores se necesitan, Entre Ríos 672.

ZAPATERO DESFORMADOR DE SEñora fino se necesita, Agrelo 3323.

ZAPATEROS OFICIALES DE TODA clase se necesitan, Chacabuco 488. v5

ZAPATERO OFICIAL SUELERO, ARMAdor y desformador preciso, Bulnes 1266 v6

ZAPATEROS OFICIALES Y MEDIO oficiales se necesitan, Venezuela 1733. v6

ZAPATEROS SE NECESITAN, PARA señora, niña y varón, de clavado, Belgrano 846.

ZAPATEROS ARMADORES DE CALZAdo fino, de hombre, se necesitan, Salta 2065.

ZAPATERO SE NECESITA MEDIO OFIcial de hombre, cosido á mano, Agüero 381. v8

ZAPATERO MAQUINISTA RASPADOR de tacos de calzado fino de hombre se necesita, Salta 2065. v6

ZAPATERO PARA NUEVO Y COMPOSturas se necesita, zapatería, Carranza 1915. v7

ZAPATEROS SE NECESITAN DE VArón á bloc del 20 al 26, se paga bien, Córdoba 1029 al fondo.

ZAPATEROS SE NECESITAN, ESCARpinistas, taco piné, señora y criatura, Córdoba 1029 al fondo.

ZAPATEROS BUENOS OFICIALES PARA señora y niña de lona y cuero se necesitan, Uspallata 1400.

ZAPATERO OFICIAL PRACTICO EN las composturas se precisa 75 $, Güemes 3338, inútil presentarse sino es competente.

ZAPATERO BUEN OFICIAL Y UNO PAra compostura y clavado necesito, Presidente 800.

ZAPATEROS DE ESCARPIN CRIATUra y clavado preciso, pago bien, Humberto 2801.

ZAPATERO SE NECESITA ARMADOR de señora y suelero de hombre, Viamonte 1484.

ZAPATEROS DOS MEDIO OFICIALES Y aprendiz de cosido á mano adelantado se precisan, Corrientes 231.

ZAPATEROS OFICIALES PARA CLAvado de señora se precisan, se paga bien, Cochabamba 3246.

ZAPATERO OFICIAL PARA NUEVO Y compostura, doy casa y comida, Serrano 1295.

ZAPATERO OFICIAL DE CRIATURA, clavado, con comida y se le paga buen sueldo preciso, Darwin 529, Villa Crespo.

ZAPATERO MEDIO OFICIAL SE PREcisa, comida y pieza, Independencia 3835. v6

ZAPATERO OFICIAL O MEDIO OFIcial de escarpín criatura, necesito, Bogotá 3184, Flores. v6

ZAPATEROS OFICIAL Y MEDIO OFIcial competentes para nuevo y composturas se precisan, Coronel Díaz 120 y Paraguay.

OFICIOS DIVERSOS OFRECIDOS

APRENDIZ CARPINTERO SE OFRECE, La Madrid 186. v5

Albañilería, PINTURA, BLANQUEO, empapelados, decoración, precio módico, Teófilo M., Carranza 2257. v7

Albañil FRENTISTA CON CERTIFICADO se ofrece por un tanto ó por día, por carta á J. Castro, Isabel la Católica 1382. v5

Albañil SE OFRECE PARA TODO trabajo del ramo, con andamios y por material, por carta ó personalmente Costa Rica 1751, F. Feranio. v6

AYUDANTE DE MAYORDOMO O CAPAtaz de quinta, se ofrece con certificados de competencia, Mario Marri, Pueyrredón 854. v5

AVISEN AL LIMPIADOR QUE SE ofrece para limpieza de casas particulares y negocios, especial para encerar y lustrar toda clase de pisos, precios módicos, Bernardo de Irigoyen 228, J. Rodríguez. v9

CARPINTERO COMPETENTE SE ofrece, Directorio 2795, Flores. v5

CARPINTERO SE OFRECE PARA LA ciudad ó campaña, Defensa 183. v6

COBRADOR, GARANTIA EFECTIVA A sueldo se ofrece, G. L., Chacabuco 1293. v5

CORTADOR SASTRE CON MUCHOS años de práctica y buenas recomendaciones se ofrece, Chile 1142. v6

CARPINTERO DE PISOS Y ESTUQUES desea hacer trabajos por un tanto, tratar Montes de Oca 753, de 11 á 12. v5

CHAUFFEUR MECANICO SE OFRECE para casa particular, H. T., 745 Moreno. v5

CABALLERIZO ITALIANO, HABLA francés, se ofrece, sabe bien manejar, Charcas 1336.

COPIAS A MAQUINA CON PERFECTA ortografía se hacen á 30 cents. la página, Tacuarí 83. v7

CHAUFFEUR MECANICO SE OFRECE con libreta, para coche particular, ciudad ó campo, dirigirse por carta ó personalmente, Seguí 1862, J. L. v11

CORTADOR SASTRE SE OFRECE PARA dar lecciones de corte á domicilio, dirigirse por carta ó personalmente á L. G. R., Carlos Calvo 2617, corte garantido, sin probar. v7

DEPENDIENTE DE ALMACEN Y BEBIdas formal se ofrece, Córdoba 3745.

DEPENDIENTE DE ALMACEN PRACtico y recomendado se ofrece, Salguero 1476, V. F. v8

DEPENDIENTE DE ALMACEN DE 18 años se ofrece práctico y bien recomendado, por carta ó personalmente á J. Suárez, San Juan 2106.

EMPLEADO PRACTICO EN ESCRITOrio, expedición y venta, desea empleo en la ciudad ó campo, por carta á Boncompte, Cevallos 2071. v5

ESTUDIANTE DE COMERCIO Y DErecho que se halla en la mayor indigencia desea cualquier empleo carta á D. Ortiz, Lima 1672.

EMPLEADO DE 28 años COMPETENTE en almacén, ferretería, piezas de repuesto de máquinas agrícolas sin pretensiones, con certificados de las casas que á estado, se ofrece para ciudad ó campaña, por carta B. H. L, Río de Janeiro 650. v6

ELECTRICISTA SE OFRECE PARA toda clase de instalaciones y reparaciones de luz eléctrica, campanillas y fuerza motriz, empleo los hilos y cordones de la mejor aislación, y lámparas Philips de 100 bujías á 3.20 $ c/u., otros números á precios muy reducidos, cuidado y conservación de lámparas de arco y motores á un tanto por mes, trabajo garantido, precios módicos, por escrito S. M., Lima 356. v6

FOGUISTA SE OFRECE CON CERTIFIcado, Rivadavia 6113. v5

FOTOGRAFO COMPETENTE SE OFREce tanto para la ciudad como para la campaña, escribir á P. Saucó, Pasaje S. Carlos 39. v8

GASISTA COMPETENTE SE OFRECE, Bermejo 285.

HERRERO DE OBRA, BUEN OFICIAL se precisa, Honduras 444. v5

HOMBRE FORMAL SE OFRECE sabiendo escribir algo á máquina Underwood, con garantía y sin pretensiones para trabajo decente, dirigirse á L. M., Pavón 3046, ciudad. v12

OFICIOS DIVERSOS OFRECIDOS

HERREROS DE OBRAS OFICIALES Y medio oficiales, se necesitan, Triunvirato 1401.

HOMBRE FORMAL SE OFRECE PARA cualquier trabajo en alguna fábrica ó casa de negocio, por carta ó personalmente á E. B., Colpayo 486 (Caballito). v6

HOMBRE JOVEN Y FUERTE DE 28 años se ofrece recomendado para casa mayorista ó depósito de vinos, muy práctico, entiende de manejo de carro, L. R., calle Gral. Soler 2449.

HOMBRE FORMAL ITALIANO, DE 33 años, inteligente y activo, busca empleo decente en la ciudad ó el campo, ó como cobrador, muy buenos informes y garantía en efectivo, sabe leer y escribir, por carta San José 1519. v5

INSTALADOR ELECTRICISTA PARA manejar y cuidar ascensor ó para la conservación de instalaciones ó trabajo análogo, con certificados de primer orden se ofrece para la ciudad ó campaña, dirigirse A. N. S. C., Baudrix 342, Avellaneda. v5

JABON AMARILLO SE VENDE BARATO Lavoisier 64. v5

JARDINERO SOLO FORMAL SE OFRECE ciudad ó campo, P. Colón 1231. v5

JOVEN DE 21 años DESEA EMPLEO, buenas referencias, Ecuador 361. v6

JOVEN DE 21 años DESEA EMPLEO, buenas referencias, Ecuador 361.

JOVEN DE 20 años SE OFRECE PARA limpieza ó cualquier trabajo, con buenos informes, Moreno 1159. v6

JOVEN DE 17 años, ESTUDIANTE, SE ofrece para escritorio, Cevallos 775, E. D. v8

JOVEN INSTRUIDO DE 17 años SE ofrece para casa de comercio importante. —R. M., Rivadavia 2124.

JARDINERO DE PROFESION DESEA colocación en casa distinguida, Rivadavia 5001. v6

JABONERO COMPETENTE EN TODA clase de jabón de España, se ofrece, dirigirse por carta Piedras 609, M. U. v5

JOVEN CON REFERENCIAS SE OFREce para estancia ó cabaña, ofertas á L. H., Monroe 4023, Coghlan. v5

JOVEN ORIENTAL SE OFRECE CON buena letra y referencias para ciudad ó campaña, Aconcagua 1259, D. Morales. v6

JARDINERO PRACTICO, CASADO, DOS hijos, se ofrece, cerca de la capital, recomendaciones de primer orden; informes Suipacha 647.

JOVEN DE 30 años, español, COMPEtente en el ramo de joyería, desea colocarse en negocio ó dirigir talleres, por escrito Jujuy 54, Blas Heredia. v6

JOVEN CON BUENA LETRA Y PERfecta ortografía, se ofrece para trabajar 2 horas por la noche, por carta á C. Millán, Uruguay 44.

JOVEN CON CONOCIMIENTO DE CONtabilidad, correspondencia, máquinas Hammond y Underwood desea empleo, F. M., Cabildo 3211. v6

JOVEN SE OFRECE PARA ESCRITOrio ó casa de comercio, posee buena letra, cálculos, habla francés, escribe á máquina, buenos informes; dirigirse á Eduardo S., Suipacha 647.

JOVEN FRANCES DE 20 años DE CONfianza se ofrece para casa de negocio ó para todo trabajo de casa particular, tratar ó por carta, Santiago del Estero 362. —L. S.

JOVEN español RECIEN LLEGADO, BAchiller, buena letra y práctico en contabilidad, se ofrece para escritorio ó cargo análogo, buenos certificados, escribir á J. G. V., poste restante, Quilmes (F. C. S.)

JOVEN DE 23 años, FORMAL, CON CERtificados de casas importantes se ofrece para casa de comercio, ó empleo de confianza, para ciudad ó campaña, dirigirse por carta Juan Del Forno, calle Moreno 1423. v5

JOVEN ITALIANO, SERIO, DE BUENA conducta, de 36 años, se ofrece como cocinero ó mucamo en casa de familia y de todo servicio interior, sabe su obligación, con buenos informes, tratar Alsina 1569.

JOVENCITO ITALIANO, RECIEN LLEgado de Italia (Verona), hablando portugués y español desea empleo en hotel, restaurant ó café, presentando certificados de trabajo y buena conducta, informes, Paseo de Julio 428, de 9 á 11 a. m. v6

JABONERO PRACTICO, ESPECIALISTA en jabones del país y extranjeros en general, agua de lavar, antisárnicos, perfumería, etc., etc., se ofrece adentro y fuera de la República, por carta á B. G., Independencia 2056. v6

JOVEN serio, que ha estado 3 años en importante escribanía, se ofrece como empleado principal en puesto análogo ó por algunas horas, no tiene inconveniente en trabajar 3 ó 4 días á título de prueba, es activo y muy rápido en la confección de escrituras, Cabello 195, esquina Bulnes. v5

JOVEN español DISTINGUIDO Y BIEN presentado, habla y escribe correctamente el francés, conoce algo de inglés é italiano y con nociones comerciales, se ofrece como secretario particular ó á casa de comercio, á la que pudiese interesarle sus servicios, referencias inmejorables, dirigirse por carta á José Amat, Uruguay 160. v8

LICORISTA PRACTICO SE OFRECE, Callao 1677.

LIMPIO CASAS Y ENCERO PISOS á 20 y 30 centavos el metro, Independencia 1077, C. Trujillo. v7

LUSTRO, COMPONGO MUY BARATO muebles y pianos, á domicilio, Frías, Andes 30. v10

LUSTRO MUEBLES Y PIANO A DOMIcilio y voy á estancias, cobro barato, A. G., Paraguay 2603. v7

LUSTRADOR, ARREGLA, LUSTRA Y embala muebles, á domicilio, precio baratísimo, deja como nuevo, E. Martínez, Anchorena 1773. v10

MUCHACHO DE 18 años SE OFRECE para almacén, práctico, Armonía 1368.

MEDIO OFICIAL CARPINTERO DE obra blanca se ofrece sin herramientas, Paraguay 662, pieza 27.

MUCHACHO JOVEN CON BUENA LEtra, se ofrece para escritorio, tratar Cangallo 1122. v6

MEDIO DEPENDIENTE DE ZAPATERIA se ofrece, inmejorables referencias, por carta Obligado 1157, M. F.

MAQUINISTA Y FOGONERO CON certificados se ofrece, por carta á Viamonte 203, Modesto Sánchez.

MAYORDOMO ALEMAN SE OFRECE, 15 años de práctica, buenas referencias, J. S., Piedras 609. v6

MAQUINISTA MECANICO PARA MÁquinas á vapor y gas pobre Tosi, se ofrece, Pueyrredón 2338. v6

MECANICO AJUSTADOR PRACTICO EN motores á nafta, vapor, máquinas agrícolas y demás trabajos concernientes al ramo, se ofrece, J. G., Jujuy 1775. v5

MATRIMONIO español, RECIEN LLEgado, sin hijos, ella es costurera, tiene máquina, él cualquier trabajo, con buenas referencias, desean colocación, dirigirse por carta ó personalmente, Piedras 1171. v5

MUCHACHO DE 18 años SE OFRECE para almacén, hotel ó casa particular, con recomendaciones, sin pretensiones, muy práctico en contabilidad, Paseo de Julio 426, A. Martínez.

MAQUINISTA MECANICO español REcién venido de Nueva York se ofrece para cualquier máquina á vapor, agrícolas ó eléctricas, patente y certificados á satisfacción, para ciudad ó campaña, Pavón 1378. v6

OFICIAL SASTRE DE HOMBRE O SEñora se ofrece, Charcas 1270.

OFICIAL SASTRE O MEDIO BUENO se ofrece, Alsina 1293.

OFICIAL PELUQUERO COMPETENTE se ofrece, desea casa seria, central; por carta Pavón 3296, V. C. v6

OFICIAL PASTELERO Y FACTURERO competente se ofrece para campaña, Cochabamba 2617. v5

OFICIAL CARPINTERO PARA GALPOnes, casillas y chalets, ciudad y campaña, se ofrece, Patricios 1699. v5

OFICIAL SASTRE SE OFRECE COMO pompier ó preparador muy competente, sabe cortar, por carta, Humberto 2770. v7

OFICIAL PELUQUERO COMPETENTE se ofrece dos ó tres días en la semana, por todo el año, por carta Rawson 81, A. Gutiérrez. v6

OFICIAL COLCHONERO SE OFRECE algo práctico en embalar y repasar muebles, por carta ó personalmente, M. González, Rivadavia 3185. v5

PINTOR DE LISO SE OFRECE, POR carta, Estados Unidos 3465. v6

PEON FUERTE SE OFRECE PARA cualquier trabajo, Pellegrini 831. v6

PINTOR albañil BLANQUEA FRENTES patios y refacciona barato, Rincón 1071. v5

PASTELERO Y CONFITERO SE OFREce, ciudad ó campo, B. Mitre 3802. v5

PINTO PUERTAS DESDE 1 $, EMPApelo piezas á 5, Esteban Larrea 1227. v6

PINTURA EN GENERAL, blanqueos, empapelados, refacciones de albañilería, E. Abeleira, Méjico 1367. v6

PLANCHADORA SE OFRECE PARA hotel ó casa particular, Carlos Calvo 766 pieza 12. v7

PINTURA, EMPAPELADO, REFACCIOnes albañilería, precio módico, Mariño, Venezuela 2828. v6

PINTOR Y EMPAPELADOR, PINTO Y blanqueo á precio módico, Montevideo 566. v9

PEON PRACTICO PARA CASA DE NEgocio se ofrece con buenas referencias, Esmeralda 824, J. A.

PEON O REPARTIDOR SIN PRETENsiones, se ofrece, para informes, Tacuarí 926, J. Rabull. v7

PINTOR EMPAPELADOR BLANQUEAdor y refacción de casas se ofrece, Belgrano 3651. v7

PLANCHADORA MAESTRA ENSEÑA EL oficio en dos meses, Belgrano 943 departamento 6.

PEON DE JARDIN Y QUINTA, PRACTIco, piamontés se ofrece, Tacuarí 1423, —E. Bertosi.

OFICIOS DIVERSOS OFRECIDOS

PEDRO, ART. PINTOR IMITADOR Y decorador, se ofrece por su cuenta, Humberto 10, 1148. v5

PINTOR: DECORACIONES, RECUADROS blanqueos, empapelados, precios módicos, 24 de Noviembre 1274. v5

PINTOR EMPAPELADOR SE OFRECE, refacciones de casas en general, Humberto 1º 1752. v5

PEON SE OFRECE DE 26 años PARA cualquier trabajo, con recomendaciones desea trabajar en la ciudad, Paraná 39. v5

PINTOR, EMPAPELADOR, blanqueos, letras, decoraciones y todo trabajo del ramo se hacen á mitad de precio, Junín 487. v5

PINTOR, BLANQUEO FRENTES patios, recuadro piezas desde 2.50 $, pinto puertas desde 1.50 y refacciones de albañilería, Pinzón 1165.

PINTOR SE OFRECE PARA BLANqueo, recuadro y empapelado á mitad de precio, dirigirse por carta ó personalmente á G. di Giuseppe, Yapeyú 963. v5

PINTO, RECUADRO Y EMPAPELO piezas desde 4 pesos, pinto puertas desde 2, blanqueo frentes patio desde 10, Cochabamba 4022, José M. v7

PINTOR SE OFRECE PARA BLANqueo, recuadro y empapelado á mitad de precio, para ciudad ó campaña, dirigirse por carta Pedro Tapogño, Pichincha 639. v5

PROPIETARIOS: CINCO INTELIGENTES trabajadores españoles que reunen todas las condiciones para el trabajo del campo, como ganaderos, agricultores, viticultores, arboricultores, etc., etc., se ofrecen en buenas condiciones para encargarse de una buena hacienda, como medieros, por carta, San José 552, á B. Ballester. v5

QUINTERO DE PROFESION, CON BUENOS certificados, se ofrece, Amenábar 2791, G. V. E. v5

QUINTERO DE PROFESION CONSERvador de plantas, podador, con certificados, se ofrece solo ó con señora para el cuidado de casa, etc., ocurrir Paseo de Julio 588. v5

REPARTIDOR CONDUCTOR MUY práctico en la ciudad y bien recomendado se ofrece, Bustamante 261, E. Doval.

SE OFRECE UN OFICIAL SASTRE, calle Pasco 1359. v7

SE OFRECE UN PEON PRACTICO DE aserradero, E. O., Armonía 1540. v5

SE OFRECE UN JOVEN DE 19 años ITAliano, para posticero, Méjico 2376. v6

SE OFRECE PLANCHADORA UNOS días por semana, Río Janeiro 638. v5

SE OFRECE PEON JOVEN, ITALIANO sabe ordeñar, San Juan 1655, pieza 33. v5

SE OFRECE UN PEON PRACTICO DE bodega de vino, E. M., Armonía 1540. v5

SE OFRECE MEDIO OFICIAL HERREro, dirigirse por carta á E. P., San Juan 340. v5

SE OFRECE COCHERO COMPETENTE, solo, para dentro ó fuera de la capital, Victoria 1380, lechería. v5

SE OFRECE FRAGUADOR MECANICO competente, con certificados, para la capital, por carta Salta 672, Tomás Val. v5

SE OFRECE JOVEN DE 21 años PAra cualquier trabajo, sabe leer y escribir, Maipú 973.

SE OFRECE, ZAPATERO ARMADOR Luis XV, únicamente por carta á D. F. Talcahuano 214.

SE OFRECE JOVEN PARA TRABAJOS de escritorio, conoce francés y español, Maipú 359.

SE OFRECE ENFERMERO COMPETENte, italiano, con buena recomendación, por carta Lima 1202. v7

SE OFRECE LICORISTA CON buen certificado y recomendación, tratar por carta ó personalmente, Gral. Urquiza 779. v5

SE OFRECE HOMBRE SOLO, ITALIAno, habla 3 idiomas, entiende en todos ramos, para casas serias de campo, Azcuénaga 60|62 fonda Lago de Como. v5

Señorita SE OFRECE PARA ESCRITUra á máquina sistema Hammond ideal, dando informes, por carta á R. A., Concordia 280, Flores. v5

SE OFRECE JOVEN PARA EMPLEADO, conociendo contabilidad, máquinas de escribir y correspondencia, francés y español, sueldo 150 $, buenos informes, ocurrir Arenales 1233, de 7 á 12 m. v6

SE OFRECE CARPINTERO Y HERRERO mecánico competente para la campaña, estancia, con certificados, Paseo Colón 848, J. C.

SE OFRECE PRACTICO EN HILATUras de borras de agodón y lana, buenas referencias, dirigirse por escrito á E. M., Bernardo de Irigoyen 1054. v6

SE OFRECE JARDINERO ITALIANO de profesión, casado sin hijos, con mucha práctica en el país, con recomendación, Paraguay 2047. v6

SE OFRECE UN español RECIEN LLEgado de España, para sereno de noche ú otro trabajo, honrado y trabajador, 44 años de edad, Ruiz Díaz 267. v7

TIPOGRAFO MINERVISTA COMPETENte para el ramo en general se ofrece, dirigirse á Tipógrafo, Tarija 3439. v5

TAPICERO PARA CASA PARTICULAR se ofrece, precios reducidos, dirigirse por carta á Tapicero, Gurruchaga 576. v7

SE OFRECE EMPLEADO COMPETENTE de sombrerería y camisería, sabiendo componer sombreros, ó hacer otro arreglo con buenas recomendaciones.—A. D., B. Mitre 1305.

TOSCANOS: SE OFRECE JOVEN 24 años, instruído con 6 años de práctica en las manufacturas de tabacos de Italia, conoce bien la elaboración de los cigarros toscanos italianos; posee el idioma castellano regular, el italiano y el francés; dirigirse á Rueff, Charcas 5052. v7

VICENTE MOLTO, SE OFRECE PARA blanqueo, recuadro y toda clase de pintura, á precios reducidos, San José 1048. v5

SERVICIO DOMESTICO PEDIDO

AMA SE NECESITA, RECOMENDADA, para aristocrática familia extranjera, sueldo 120 $ y vestido, Corrientes 1688.

AMA DE LECHE NECESITASE PARA casa del niño. Sueldo 100 $, Junín 277.

BUENA MUCAMA BIEN RECOMENDAda, para matrimonio se necesita, Ombú 252.

COCINERO PARA FONDA SE NECESIta, Tucumán 616.

COCINERA COCINA SENCILLA SE NEcesita, Cevallos 133.

COCINERA Y SIRVIENTA SE NECESItan Pedro Mendoza 1553.

COCINERA RECOMENDADA SE PRECISA, Esmeralda 1058.

COCINERA ALGO PRACTICA SE PRECISA, Lima 356.

COCINERA SE NECESITA, LIMA 360.

COCINERA Y OTROS QUEHACERES SE precisa, Martín García 480. v6

COCINERA BUENA SE NECESITA PAra matrimonio solo, Alsina 1495.

COCINERA sin CAMA se PRECISA, COcina sencilla, Santa Fe 845.

COCINERA CON CAMA PARA MATRImonio se precisa, 3418 Pino, Belgrano.

COCINERA Y MUCAMA se necesitan, Junín 1048.

COCINERO PARA ALMACEN SE NEcesita, P. Colón 379.

COCINERA SIN CAMA SE NECESITA, Charcas 3656.

COCINERA SIN CAMA, BUENA, RECOmendada se precisa, Esmeralda 1058.

COCINERA CON RECOMENDACIONES se necesita, Cangallo 834.

COCINERA SE NECESITA, SE PREFIEre extranjera, Cangallo 2124.

COCINERO PARA COCINA SENCILLA SE precisa, de 9 á 11 a. m., Belgrano 1786.

COCINERA SE NECESITA, SUELDO de 40 á 50 $, Peña 966.

COCINERA CON RECOMENDACIONES se necesita, B. Mitre 846.

COCINERO SE PRECISA, URQUIZA 1799.

COCINERA JOVEN SE NECESITA, Bartolomé Mitre 2013. v7

COCINERA Y MUCAMA SE NECESITAN, Pueyrredón 594. v6

COCINERA SIN PRETENSIONES SE necesita, Independencia 1742.

COCINERA CON CAMA SE NECESITA, Libertad 818. v6

COCINERA SE NECESITA, VIAMONTE 1571, buena mujer.

COCINERA SE PRECISA, SUELDO $ 40, Ayacucho 1584. v6

COCINERA SE NECESITA, ARENALES 1319, tratar de 8 á 11 de la mañana.

COCINERO SE PRECISA, ORO 2624.

COCINERA CON CAMA SE NECESITA; Vicente López 360.

CRIADA PARA TODO SERVICIO SE precisa, Campana 59, Floresta. v6

COCINERA CON CAMA SE NECESITA, B. Mitre 1421, tratar desde las 9 a. m.

COCINERA SE NECESITA, DEAN FUnes 702. v5

COCINERA CON CAMA SE NECESITA, Santa Fe 2531. v5

COCINERA CON CAMA SE NECESITA, Sentillosa 61, esq. Rivadavia 4600. v5

COCINERA SE NECESITA, CON RECOmendaciones, Corrientes 452. v5

COCINERA SE PRECISA, SIN CAMA, Alsina 1953. v6

CHICA DE 8 A 9 años SE PRECISA, SE calza y se viste, Gorriti 732. v5

CHICA DE 10 años PARA CORTO SERvicio, se precisa, Entre Ríos 1079. v5

COCINERA PARA MATRIMONIO SE precisa, Bermejo 26, piso 1o., sueldo 25 $. v8

COCINERA SE NECESITA O SIRVIENTA que entienda de cocina, Suipacha 742. v8

SERVICIO DOMESTICO PEDIDO

COCINERAS, SIRVIENTAS Y DEMAS servicio necesita la agencia, Andes 572. v8

COCINERA ASEADA PRECISASE PARA corta familia, con cama, Andes 526. v6

COCINERA Y OTROS QUEHACERES SE necesita, buen sueldo Méjico 2023, después de las 9.

CHICA SE NECESITA PARA MATRIMOnio, sueldo y vestir, buen trato, Alsina 1894.

COCINERA BUENA Y ALGUN OTRO quehacer se necesita, tratar de 9 á 12, buen sueldo, Moreno 1721.

COCINERA NECESITO ITALIANA, corta familia, con cama, sueldo 45 pesos, Rincón 349.

COCINERA QUE SEPA SU OBLIGACION se necesita, corta familia, Aráoz 2453, entre Santa Fe y Güemes.

COCINERA PARA MATRIMONIO SOLO, para estancia cerca de la capital se necesita, Independencia 1432.

COCINERA Y MUCAMA CON CAMA Y recomendaciones, necesito, Montevideo 1591.

COCINERA PARA COCINA SENCILLA, y una mujer para unas horas por la mañana, Chile 414.

COCINERA PARA COCINA SENCILLA y otros quehaceres se necesita, B. Mitre 1035.

COCINERA PARA CORTA FAMILIA SE necesita, Malabia 2437 entre Santa Fe y Güemes. v7

COCINERA ARGENTINA, SIN CAMA necesito para corta familia, Cangallo 1666.

COCINERA CON BUENAS RECOMENDAciones se prefiere italiana se necesita, Rivadavia 2568. v6

COCINERA PARA COCINA SENCILLA y otros quehaceres se necesita, Lavalle 2050. v7

COCINERA sin CAMA, bien RECOMENdada, para matrimonio solo preciso, Larrea 1308.

COCINERA PARA COCINA SENCILLA y otros quehaceres, sin cama, se necesita, Carlos Calvo 1474. v6

COCINERA BUENA, CON CAMA SE NEcesita, sueldo 45 á 50 $, Pueyrredón 940, tratar de 9 adelante.

COCINERA Y MUCAMA NECESITO PAra servicio de matrimonio, con recomendación, 50 y 35 pesos, Reconquista 732.

COCINERA Y PARA OTROS QUEHACEres de corta familia se necesita, persona formal, Boedo 735. v6

COCINERO O COCINERA DE PROFEsión, para casa de familia, se necesita recomendado, Santa Fe 2778. v5

COCINERA CON HIJA MAYOR SE necesita para una quinta cerca de la capital, San Martín 871.

COCINERA SE NECESITA, CON BUENA recomendación, Echeverría 3024, Belgrano. v5

COCINERA FORMAL PARA COCINA sencilla se necesita, sin cama, Estados Unidos 2795. v5

COCINERA Y LIMPIEZA DE GALERIA, con cama y recomendación, se necesita para matrimonio, Pueyrredón 861. v5

COCINERA JOVEN CON CAMA COCINA sencilla, se necesita, Canning 3312. No se quieren gallegas. v7

COCINERA QUE SEPA BIEN SU obligación, con cama y recomendaciones, se necesita, sueldo 50 pesos, Santa Fe 3964. v7

COCINERA COMPETENTE, FRANCEsa, buen sueldo, se necesita, tratar de 11 a. m. en adelante, Viamonte 2255. v7

COCINERA PRECISO PARA COCINA sencilla y quehaceres de casa, corta familia, buen trato, $ 30, Santiago del Estero 1137. v6

COCINERA RECOMENDADA PARA FAmilia inglesa se necesita, Rose Cottage, Avenida Fernández esquina España, Temperley, Unión Telef. 890, Lomas. v6

DOS MUJERES FORMALES para todo trabajo que sean parientas, se necesitan, sueldo $ 80, Cerrito 416, 3er. piso.

EN VILLA URQUIZA SE NECESITA sirvienta y una chica de 10 años, Nahuel Huapí 661. v6

EN CASA DE FAMILIA ALEMANA SE necesita sirvienta decente, sueldo 40 pesos si entiende de cocina, Ayacucho 288. v5

HOMBRE de 30 años, BUENA presencia, para portero, indispensable buena recomendación se precisa, buen sueldo, Arenales 1140.

HOMBRE DE CONFIANZA, PARA portero y limpieza general de una casa mayorista, se necesita, se prefiere español de 20 á 30 años, Talcahuano 24. v6

LAVANDERA BUENA PARA RESTAUrant se precisa, Carabelas 21.

LAVANDERAS BUENAS PARA TALLER de planchado se necesitan, Tacuarí 1469.

LAVANDERA SE PRECISA UN DIA SEmanal, Cochabamba 1249.

LAVANDERA PARA TALLER DE PLANchado preciso, Méjico 2164.

LAVANDERA SE PRECISA, VIAMONTE 1363.

LAVANDERA PARA 1 O 2 DIAS POR semana preciso, Cerrito 1132.

LAVANDERA DE OFICIO, POR MES, con cama, se precisa, Córdoba 742. v5

LAVANDERA BUENA, QUE SEPA SUS obligaciones se precisa, Chacabuco 1192. v5

LAVANDERA PARA LA CASA PRECIso, trabajo toda la semana, Salguero 557.

MUCHACHO PARA LIMPIEZA DE COcina se necesita, Tucumán 616.

MUCAMA CON CAMA SE NECESITA, para matrimonio, Cuyo 2595. v6

MUCAMA SE NECESITA CON CAMA, tratar Venezuela 1484.

MUCHACHO DE 13 A 14 años SE NEcesita, Suipacha 714.

MUCHACHO SE PRECISA, RIVADAvia 2576.

MUCAMA DE ADENTRO CON RECOmendación necesito, Ayacucho 245.

MUCAMA FORMAL PARA HOTEL SE precisa, Victoria 940.

MUCAMA DE COMEDOR CON RECOmendación necesito, Ayacucho 245.

MUCHACHA PARA MATRIMONIO SOlo se precisa, Cerrito 124, 2o. piso.

MUCHACHA SE NECESITA, ZAPIOLA 1743, Belgrano.

MUCAMA PARA TRABAJO LIVIANO SIN cama se necesita, Florida 93, casa Adet.

MUJER SERIA PARA TODO SERVICIO se necesita, Lima 1139.

MUCHACHA DE 10 A 15 años PARA niñera se necesita, Bolívar 1329. v6

MUCAMA SE PRECISA PARA LA ciudad de Mercedes, tratar Ombú 879.

MUCAMA GENERAL O MUCHACHA SE precisa, Defensa 746. v6

MUCAMA PARA CASA DE CORTA FAmilia se necesita, B. Mitre 1036.

MUCHACHA SE NECESITA, BELGRANO 3028. v7

MUCAMA CON RECOMENDACIONES se necesita, Perú 874, sueldo 35 $.

MUCHACHA DE 12 A 14 años SE NEcesita, Estados Unidos 1306.

MUCHACHA DE 12 A 15 años, PARA niñera se necesita, Sarandí 66.

MUCAMA SE NECESITA CON buenas recomendaciones, Cangallo 834.

MUCHACHA niñera Y OTROS TRABAjos se precisa, Deán Funes 842. v7

MUCAMA SE NECESITA CORTA FAmilia, Uruguay 1275.

MUCHACHA DE 12 A 15 años SE necesita, buen trato. Humberto 1o. 2630.

MUCAMA SE PRECISA, MUJER FORmal, de 9 adelante, Santa Fe 3075.

MUCAMA Y COCINERA SE PRECISAN, Montevideo 646.

MUCAMA DE ADENTRO SE NECESITA, Arenales 1572, de 10.30 á 11.30. v6

MUCHACHA DE 12 A 14 años SE PRECISA, Güemes 3320.

MUCHACHA PARA CORTA FAMILIA se precisa, Agüero 430, B. al Norte.

MUCHACHA PARA TODO SERVICIO, con cama necesita familia, Moreno 2035.

MUCHACHA NECESITO PARA SERVIcio de matrimonio, Chile 944.

MUJER FORMAL, PARA CORTA FAmilia se precisa, Esmeralda 531.

MUCHACHA SE NECESITA, PERU 361.

MUCAMA PARA COMEDOR Y ADENtro se necesita, Independencia 933.

MUCAMA SE NECESITA, MORENO 1339, se prefiere argentina.

MUCAMA DE ADENTRO, CON RECOmendación se precisa, Cangallo 2273.

MUCAMA SE NECESITA, ARENALES 1143.

MUCAMA CON CAMA SE NECESITA, Carlos Calvo 1474. v6

MUCHACHA SE PRECISA, RIVADAVIA 3841.

MUCHACHA DE 13 A 14 años PARA todo servicio, se precisa, Pichincha 1152.

MUCHACHA SE NECESITA PARA matrimonio solo, 24 de Noviembre 1564.

MUCHACHO SE PRECISA PARA POCO trabajo, Defensa 517.

MUCAMA DE ADENTRO QUE SEPA planchar se necesita, Junín 1557.

MUCAMA QUE SEPA PLANCHAR SE necesita, Viamonte 1722. v6

MUCAMA PARA CORTA FAMILIA SE necesita, Ayacucho 1428. v6

MUCAMA SE NECESITA, DEAN FUNES 792.

MUCAMA SE NECESITA, BUSTAMANte 1067, sueldo 25 pesos. v5

MUCHACHO PARA TODO TRABAJO, SE necesita, C. Pellegrini 972. v5

MUCHACHA DE 15 A 20 años, SIN CAma, se precisa, Chacabuco 833.

MUCHACHA QUE ENTIENDA ALGO de cocina, se necesita, Solís 1372.

SERVICIO DOMESTICO PEDIDO

MUCAMA FORMAL QUE SEPA SU OBLIgación, se precisa, Cabildo 1045. v6

MUCHACHA SE NECESITA, VIAMONTE 1831, casa de familia. v6

MUCHACHA SE NECESITA, DARRAguaira 2433. v5

MUCAMA CON CAMA SE NECESITA, Charcas 2943. v5

MUCHACHO PRECISO, PARA LA LIMpieza y mandados, Viamonte 2254. v5

MUCHACHA PARA niñera, DE 10 A 14 años se necesita, Billinghurst 361. v5

MUCHACHA DE 13 A 16 años SE NEcesita para corta familia, Rincón 1331.

MUCHACHA DE 11 A 14 años SE PRECISA para corta familia, Liniers 441. v7

MUCAMA SE NECESITA PARA ADENtro, presentarse con informes, 40 $, Uruguay 1277.

MUCHACHA PARA CORTA FAMILIA, se necesita, Alsina 2201, sueldo 35 á 40 pesos. v7

MUCHACHA DE 14 A 16 años SE NECEsita para ayudar á los quehaceres, calle Suipacha 808. v6

MUCHACHA SE PRECISA PARA AYUdar á los quehaceres de casa, Rivadavia 2525.

MOZO DE CUARTOS SE PRECISA PAra hotel, Bartolomé Mitre 1840. Inútil presentarse si no es práctico.

MUCHACHO SE NECESITA PARA TOdo servicio, sueldo 15 $, Cuyo 1071, altos.

MUCHACHA JOVEN PARA CORTO servicio se necesita, Corrientes 3959, sastrería. v6

MUCHACHO PARA LIMPIEZA Y MANdados se necesita, sueldo 20 $, C. Pellegrini 976.

MUCHACHO PARA SERVICIO DE CORta familia de 14 á 16 años se necesita, Jujuy 1320.

MUCAMA RECOMENDADA, PARA COmedor y patios, que sepa planchar se necesita, Independencia 976, después las 9.

MUCHACHA DE 15 A 18 años PARA mucama y otros quehaceres se necesita, Ecuador 1379. v6

MUCHACHA española QUE SEA ASEAda se necesita, no importa que sea recién venida, sueldo 25 á 30 $, Ecuador 1487.

MUCHACHO DE 14 A 16 años, CONOciendo la ciudad y presentado por sus parientes se necesita, Esmeralda 516. v7

MUCHACHO DE 16 á 20 años, PARA EL servicio de un taller de planchado preciso, Azcuénaga 568. v6

MUCHACHA SE PRECISA PARA SERVIcio de casa, se prefiere italiana, San Antonio 438. v6

MUCHACHA NECESITO PARA SERVICIO de matrimonio, Mompox 1735, cortada Brasil, entre Solís y E. Ríos.

MUJER SE NECESITA PARA LOS QUEhaceres de casa por la mañana, Esmeralda 954, depto. G.

MUCHACHA DE 15 á 20 años SE NECEsita para quehaceres domésticos, buen sueldo, Corrientes 3609.

MUCHACHA PARA SERVICIO DE MAtrimonio necesito, B. de Irigoyen 1643, depto. 12. v7

MOZO PRACTICO PARA CUARTOS SE necesita con recomendaciones, Alsina 1831.

MUCHACHO DE 12 años PARA SIRVIENte se necesita, Avenida Montes de Oca 1186. v6

MUCHACHA SE NECESITA DE 14 A 16 años para dos personas solas, se le enseña oficio, Independencia 3410.

MUCHACHO DE 15 A 22 años PARA limpieza y mandados se precisa, Florida 422.

MATRIMONIO PARA EMPLEADO EN negocio ó señora de buena presencia para negocio, se necesita, Cangallo 2521.

MUCHACHA DE 14 A 16 años PARA ayudar en los quehaceres de casa se necesita, Bernardo de Irigoyen 190.

MUCHACHA DE 14 A 16 años SE NEcesita, para ayudar en casa de 3 personas, Paraguay 1373. v6

MUCHACHA SE PRECISA PARA CORto servicio de casa de familia, Bolívar 1526. v7

MUCHACHA PARA SERVICIO DE matrimonio solo, se necesita, Defensa 1039, 2o. piso. v7

MUCHACHA DE 14 A 16 años SE PREcisa para ayudar á los quehaceres de casa, Cangallo 2301.

MUCHACHA 12 A 14 años PRECISO PAra los quehaceres de un matrimonio solo, sueldo 15 á 20 $, Santa Fe 1108.

MUCAMA JOVEN CON RECOMENDAciones se necesita, buen sueldo, Billinghurst 2208.

MUJER FORMAL PARA TODO TRAbajo doméstico se necesita, Entre Ríos 233.

MUCHACHO SE NECESITA PARA limpieza y mandados, de 13 á 14 años, almacén, San Juan 1600. v5

MUCHACHA DE 13 A 14 años PARA corta familia, se necesita, Las Heras 750, dep. 5. v5

MUCHACHA PARA CUIDAR UN CHICO y pequeños quehaceres se necesita, Pozos 264. v6

MUCHACHA SE NECESITA PARA EL servicio de casa de dos personas, Avenida La Plata 305. v7

MUCHACHA NECESITO PARA AYUDAR en los quehaceres de la casa Junín 1347.

MUCHACHA DE 12 A 15 años se necesita para matrimonio solo, Nasca 817, Flores. v5

MUCHACHA SE PRECISA PARA TODO servicio doméstico, sueldo 35 pesos, Corrientes 3800. v5

MUCAMA SE NECESITA PARA CORTA familia, no hay niños, Güemes 3009 esquina Gallo. v5

MUCAMA GENERAL, JOVEN QUE SEpa bien planchar, para corta familia, después de las 9, Reconquista 761. v5

MUCHACHA PARA TODO TRABAJO se necesita, que sepa algo de cocina, sin cama, para corta familia, Paraná 1130. v6

MUCAMA PARA SERVICIO DE MATRImonio solo se necesita, Juramento número 1941, Belgrano. Ocurrir de 9 á 12 m. v6

MATRIMONIO PARA EL CAMPO SE necesita; ella cocinera y otros trabajos; él quintero y otros trabajos, Bolívar 481, tratar de 9 á 11 a. m.

MUCAMA PARA COMEDOR SE NECEsita, con buenas recomendaciones, se prefiere argentina ó vasca, Río Bamba 888, tratar después de las 10 a. m. v6

MUJER PARA COCINA SENCILLA, LAvado y planchado para 3 personas mayores necesito, presentarse después de las 9 a. m., Beruti 322. v6

MUJER ITALIANA DE 30 A 40 años, aseada y sin pretensión se precisa, sin cama, para todo trabajo, Suipacha 1087, sueldo 40 $. v6

MATRIMONIO FORMAL, SIN HIJOS PAra servicio de corta familia se necesita, ella cocinera, al marido se le dará pieza y comida, ocurrir Junín 1440, de 9 á 12 m.

MUCHACHO RECOMENDADO PARA servicios livianos en casa de matrimonio solo, se precisa, ocurrir de 1 á 4, Junín 1387. v6

MUCHACHA DE 9 A 11 años SE NECEsita para ayudar en los trabajos de casa en corta familia, se le enseñará oficio modista, Sáenz Peña 1080.

MUCAMA SE NECESITA PARA CUIDAdo de dos chicos mayores de 3 años y otros quehaceres, corta familia, buen sueldo, Rivadavia 3841. v5

MUJER FORMAL TRABAJADORA, aseada que sepa algo de cocina, se necesita para el servicio de dos personas, se exigen buenas referencias, Anchorena 1126. v5

MUCHACHO DE 14 A 15 años SE NEcesita para limpieza, trato familiar, se le dará sueldo, casa y comida é instrucción, Sáenz Peña 1761. v5

MUCAMA GENERAL MUJER SERIA Y que sepa bien su obligación y con recomendaciones para dos personas se necesita, tratar Lima 490. v7

MUCHACHA DE MEJOR CLASE encuentra acomodo con matrimonio extranjero en casa pequeña. Se da razón Zapiola 2070, Belgrano hasta 3 p. m.

MUCAMO JOVEN SE NECESITA, CHARcas 2822, debe tener ropa negra y entender servicio de comedor, inútil presentarse sin buenas recomendaciones, ocurrir de 12 m. adelante. v5

MATRIMONIO FRANCES O HABLANdolo se necesita para estancia francesa en la provincia de Buenos Aires. La señora buena cocinera y el marido como mucamo de comedor y los demás quehaceres de casa, presentarse á José Steffan, Paseo de Julio 954. v5

Niñera Y SIRVIENTA SE NECESITAN, 24 de Noviembre 385. v5

Niñera SE PRECISA, PREFIRIENDO española, San Juan 2953. v5

Niñera SE NECESITA, TRATAR ALMAgro 473. v6

Niñera DE 12 A 15 años, SE NECESITA, General Paz 1380, Belgrano. v5

Niñera SE PRECISA, ALSINA 1137. v6

Niñera DE 14 A 17 años, SUELDO DE 20 á 25 pesos, se necesita, Beruti 677. v5

Niñera DE 14 A 18 años para ATENDER criatura y otros pequeños quehaceres, se necesita, Rivadavia 2236. v5

NECESITO SIRVIENTA QUE SEPA cocinar bien y demás quehaceres, tratar Cucha-Cucha 157.

Niñera DE 12 A 15 años NECESITO PAra dormir en su casa, Rocamora 139 entre Medrano y Almagro. v6

Niña ALEMANA DESEA OCUPACION DE mucama en hotel ó casa de pensión, Paseo de Julio 458, hotel, por carta á A. K.

Niñera SE PRECISA, INUTIL PRESENtarse sin muy buenas recomendaciones, muy buen sueldo, 25 de Mayo 596, presentarse de 1 á 3 p. m.

SERVICIO DOMESTICO PEDIDO

Niñera Y COCINERA SE NECESITAN, Virreyes 3454, Belgrano.

Niñera HABLANDO MUY BIEN francés ó inglés se necesita, con recomendaciones, Corrientes 1849, después de las 10, buen sueldo.

PEON DE COCINA SE PRECISA, [illegible] 256.

PEON DE COCINA MUY CAPAZ [illegible] dante preciso, Uruguay 276.

PEON DE COCINA SE PRECISA PARA fonda, Entre Ríos 543.

PRECISO MUCHACHO PARA LAVAR platos, Independencia 3900.

PEON PARA COCINA SE NECESITA, Moreno 1700.

PRECISASE AMA CON LECHE [illegible] para criar una chica en su casa, Alsina 949, pieza 19.

SIRVIENTA PARA MATRIMONIO [illegible] se precisa, Cuyo 1650.

SIRVIENTA SE NECESITA CON [illegible] para matrimonio, Cuyo 2595.

SE NECESITA MUJER RECIEN VEnida, todo trabajo, se le enseña, Bolívar [illegible]

SE NECESITA COCINERO, PASEO [illegible] Julio 528.

SIRVIENTA JOVEN BUEN SUELDO [illegible] necesita, Talcahuano 170.

SIRVIENTA QUE SEPA ALGO DE cocina se precisa, Avenida de Mayo [illegible]

SIRVIENTA QUE SEPA ALGO DE COcina se necesita, Corrientes [illegible]

SE NECESITA SIRVIENTA PARA MAtrimonio solo, Azcuénaga 312.

SE NECESITA SIRVIENTA QUE SEPA algo de cocina, Lima 1139.

SIRVIENTA SE NECESITA PARA TODO trabajo, Corrientes 3415.

SIRVIENTA JOVEN SE PRECISA PARA corta familia, Salguero 43.

SIRVIENTA JOVEN SE PRECISA, Rivadavia 1735.

SIRVIENTA O MADRE E HIJA SE NEcesitan, Santa Fe 2046, D.

SIRVIENTA SE NECESITA, SAN JUAN 2241.

SIRVIENTA POR MEDIO DIA SE NEcesita, Garay 3028.

SE NECESITA PEON DE COCINA PAra fonda, Garay 1893.

SIRVIENTA PARA TODO SERVICIO se precisa, Rivadavia 1364, 3o. [illegible]

SIRVIENTA SE NECESITA, DEFENSA 1770, escuela de niños.

SE NECESITA MATRIMONIO, GIRIBONE 9 al 11, esq. Rivera y Dorrego.

SE PRECISA UNA LAVANDERA DOS veces por semana, Humberto 1o. [illegible]

SIRVIENTA PARA TODO SERVICIO se necesita, Callao 162.

SIRVIENTA SE PRECISA PARA MAtrimonio solo, Rioja 1538.

SIRVIENTA PARA CORTA FAMILIA se necesita, Lorea 252.

SIRVIENTA PARA CORTA FAMILIA se necesita, Alberti 1171.

SIRVIENTA PARA TODO TRABAJO se precisa, Deán Funes 842.

SIRVIENTA SE PRECISA PARA TODO servicio de corta familia, Alberti 1171.

SIRVIENTA O niñera SE PRECISA, [illegible] lico 3001.

SE PRECISA SIRVIENTA PARA TODO trabajo, Estados Unidos 1691.

SIRVIENTA SE NECESITA QUE [illegible] tienda de cocina, buen sueldo, Peña [illegible]

SIRVIENTA SE NECESITA PARA MAtrimonio solo, sin cama, Cangallo [illegible]

SIRVIENTA MEDIO DIA SE NECESITA pesos 20, Chiclana 3142.

SIRVIENTA SE NECESITA PARA VArias horas al día, Tucumán 1745.

SE NECESITA SIRVIENTA QUE SEPA cocinar, Chile 644.

SIRVIENTA PARA CORTA FAMILIA se necesita, Defensa 607.

SIRVIENTA PARA TODO TRABAJO se necesita, Sgo. del Estero 1436.

SIRVIENTA SE PRECISA PARA CORTA familia, que sepa cocinar, Chile [illegible]

SE PRECISA SIRVIENTA JOVEN, CON cama, Lima 1123.

SE PRECISA MUCHACHA DE 10 A [illegible] años, buen sueldo, Paso 783.

SIRVIENTA CON CAMA SE NECESITA Jujuy 434.

SIRVIENTA QUE SEPA ALGO DE COcina se necesita, Esmeralda 545.

SIRVIENTA PARA TODO TRABAJO se precisa, Muñiz 679, Almagro.

SIRVIENTA SE NECESITA, VICENTE López 240, buen sueldo.

SIRVIENTA SE NECESITA, SE PRECISA buen sueldo, Río Bamba 221.

SE NECESITA MUCHACHA PARA TODO servicio, California 969.

SIRVIENTA PARA TODO TRABAJO MEnos cocina se necesita, Ayacucho [illegible]

SIRVIENTA PARA CORTA FAMILIA se necesita, Pueyrredón 670.

SE PRECISA SIRVIENTA española, formal, de 16 á 18 años, Charcas 791.

SIRVIENTA SE NECESITA, CHILE [illegible] departamento 1.

SIRVIENTA DE 18 A 20 años NECESITO, Entre Ríos 1767.

SIRVIENTA SE NECESITA CON CAMA Belgrano 2507, de 9 á 11 a. m.

SIRVIENTA PARA TODO TRABAJO se precisa, Venezuela 1835.

SE NECESITAN COCINERA Y MUCAMA Paraguay 2347.

SE NECESITA UNA MUCHACHA, SOLÍS 153.

SIRVIENTA SE NECESITA, LORIA [illegible]

SIRVIENTA SE NECESITA CON CAMA para todo servicio, Perú 661.

SIRVIENTA Y MUCHACHO SE NECESItan, con cama, Humberto 1 3660.

SIRVIENTA PARA TODO TRABAJO se precisa, Av. La Plata 1130.

SIRVIENTA QUE ENTIENDA DE COCIna se necesita, Belgrano 2674.

SIRVIENTA CON CAMA, QUE SEPA cocinar se precisa, Lima 27.

SE NECESITA COCINERA, DE PREFErencia francesa, Paso 154.

SE NECESITA señora PARA LA COCIna, Azcuénaga 1366.

SIRVIENTA PARA TODO SERVICIO se necesita, Florida 683.

SE NECESITA SIRVIENTA, SUELDO [illegible] pesos, Jujuy 479.

SE NECESITA SIRVIENTA PARA SEñora sola, tratar Canning 405.

SE NECESITA MUCHACHA JOVEN, PAra todo servicio, Uruguay 171.

SIRVIENTA CON CAMA SE NECESITA para corta familia, Rincón 476.

SE NECESITA BUENA COCINERA italiana, San Martín 867.

SE PRECISA SIRVIENTA, SANTA ROsalía 478, Barracas al Norte.

SE NECESITA MUCHACHA DE 12 A [illegible] años, para niñera, Ruiz Díaz [illegible]

SIRVIENTA SE NECESITA, RIVADAVIA 1445.

SIRVIENTA PARA TODO TRABAJO se necesita, Gral. Urquiza 232.

SIRVIENTA SE NECESITA, BELGRANO 1353.

SIRVIENTA JOVEN SE NECESITA, [illegible] monte 845, Dto. 9.

SIRVIENTA SE PRECISA, PROVINCIAS Unidas 2465, Flores.

SE NECESITA SIRVIENTA QUE SEPA cocinar, recomendada, Cangallo [illegible]

SIRVIENTA SE NECESITA PARA TODO trabajo, menos cocina, Ayacucho [illegible]

Señora FORMAL POR VARIAS HORAS al día se necesita, Castro Barros [illegible]

SE NECESITA SIRVIENTA QUE ENtienda de cocina, Nazca 261, Flores.

SIRVIENTA SE NECESITA PARA TODO trabajo, aseada, Sgo. del Estero [illegible]

SIRVIENTA O MUCHACHA, SE PRECISA para matrimonio solo, Serrano 521.

SIRVIENTA PARA TODO TRABAJO de corta familia se necesita, Suárez 921.

SE PRECISA MUCHACHA DE 16 A [illegible] años para corta familia, Tucumán [illegible]

SIRVIENTA QUE SEPA COCINAR, PARA matrimonio se necesita, Mansilla [illegible]

SIRVIENTA ITALIANA O ARGENTINA se necesita, Corrientes 1878, 2o. piso.

SIRVIENTA QUE ENTIENDA ALGO DE cocina se precisa, Venezuela 416, [illegible]

SIRVIENTA PARA TODO SERVICIO se necesita, Avenida Montes de Oca [illegible]

SE NECESITA MUCHACHA PARA TODO servicio, poca familia, Venezuela 732.

SIRVIENTA PARA TODO TRABAJO se precisa, Av. Montes de Oca [illegible]

SIRVIENTA QUE ENTIENDA DE COCIna se necesita, sueldo 40 $, Paseo [illegible]

SIRVIENTA QUE SEPA COCINAR [illegible] necesita para matrimonio, Alsina [illegible]

SE NECESITA UNA PERSONA PARA quehaceres, desde las 8.30 hasta [illegible] de la tarde, casa Adet, Florida 93.

SE NECESITA MUJER FORMAL PARA casa de corta familia, sin cama, [illegible] 349.

SIRVIENTA SERIA PARA SERVIcio de corta familia se necesita, [illegible] torio 3647 Flores.

SIRVIENTA FORMAL QUE [illegible] de cocina para matrimonio [illegible]

[illegible]

SERVICIO DOMESTICO PEDIDO

...SIRVIENTA PARA COR... 1079. v6

...PARA TODO TRABAJO se ... para corta familia, Méjico ...

...SIRVIENTA QUE SEPA ... cocina, ... 195.

...VIENTA PARA TODO TRABAJOS ... corta ... de familia, ... 65, dep. 18.

...VIENTA JOVEN FORMAL QUE entienda de cocina, sueldo 40 $, se necesita, Rivadavia 1810.

...SE NECESITAN SIRVIENTAS, COcinera, mucama y lavandera, con recomendaciones, Tucumán 1471. v6

...VIENTA QUE ENTIENDA DE COCIna y ... se necesita, Humberto 1° ...

...VIENTA DE 17 A 27 años SE PRECISA para todo trabajo menos cocina, ... 1111.

...VIENTA PARA TODO SERVICIO SE necesita, Arcos 268 (Carlos Pellegrini).

...VIENTA JOVEN, PARA AYUDAR A ... familia se precisa con informes, 35 ... Rivadavia 1475. v6

...VIENTA QUE SEPA COCINAR Y RE... se precisa, sueldo de 40 $, Rivadavia 2488.

...VIENTA PARA TODO SERVICIO DE corta familia se necesita, buen sueldo, ... 4788. v6

SIRVIENTA PARA TODO TRABAJO SE necesita, Bernardo de Irigoyen 268, departamento 6.

Señora SOLO NECESITA PERSONA formal, para quehaceres domésticos, Cuyo 1979, piso 2o., de 9 á 11 a. m.

SE NECESITA SIRVIENTA QUE sepa su obligación, buen sueldo, Guayanas esquina Canning. v7

SIRVIENTA SE NECESITA PARA corto servicio, Malabia 1906 esquina Nicaragua. v7

SIRVIENTA FORMAL, QUE ENTIENDA de cocina, matrimonio solo necesita, ...herrero 984.

SIRVIENTA QUE SEPA ALGO DE COcina, para matrimonio solo se necesita, Paraná 97, depart. 16.

SE NECESITA MUJER PARA LAVAR y planchar y otros quehaceres, Moreno ... v6

SE NECESITA SIRVIENTA DE 10 A 15 años, Lambaré 954 altura Corrientes. v6

SIRVIENTA PARA TODO TRABAJO para corta familia, se necesita, Avenida de Mayo 1365, piso 3o., izquierda.

SE NECESITA SIRVIENTA QUE SEPA su obligación, inútil presentarse si no es muy limpia, Rivadavia 3089.

SIRVIENTA JOVEN DE BUENA presencia, que entienda de cocina, para corta familia, se necesita, Mansilla 514.

SE PRECISA UNA SIRVIENTA SIN CAma que sepa algo de cocina, sueldo 40 pesos, Córdoba 1843. v7

SE PRECISA LAVANDERA ITALIANA, formal, sueldo 35 á 40 $ mensuales, con cama, Reconquista 1082.

SIRVIENTA SE NECESITA QUE SEPA cocinar con cama, sueldo 35 $, Piedras ...

SIRVIENTA QUE SEPA ALGO DE COcina necesítase para dos personas, Gascón 2904.

SIRVIENTA SE NECESITA PARA TODO trabajo de casa chica que entienda de cocina, sueldo 40 $, Rivadavia 3296.

SIRVIENTA CON CAMA Y QUE SEPA de cocina para servicio de matrimonio se necesita, Cuyo 525. Sueldo 40 $.

SIRVIENTA PRECISO CON CAMA, CORta familia, José M. Moreno 256 (Caballito).

SIRVIENTA CON CAMA, QUE SEPA algo de cocina, se necesita, Deán Funes 760. v6

SIRVIENTA QUE SEPA DE COCINA SE necesita, Sáenz Peña 326, 2o. piso, izquierda. v6

SIRVIENTA DE 16 A 18 años PARA TOdo trabajo, corta familia, preciso, Victoria 3154, dep. 5. v6

SIRVIENTA SE PRECISA QUE SEPA algo de cocina, poca familia, California 1119, Ba. al Norte. v5

SIRVIENTA QUE SEPA ALGO DE COcina se necesita, Directorio 2571, Flores. v6

SIRVIENTA PARA TODO QUEHACER, con hijo de 8 ó 10 años se necesita, Junín 943. v5

SIRVIENTA QUE ENTIENDA DE COCIna, sueldo 45 $, se necesita, Gavilán 349, Flores. v5

SIRVIENTA FORMAL PARA TODO servicio corta familia, se necesita, Cabildo 2053, Belgrano. v5

SIRVIENTA O MUCHACHA PARA CORta familia, se necesita sin cama, Alvarez 2335, Palermo. v5

SIRVIENTA PARA FAMILIA INGLESA, se precisa, Alegría 1377 (una cuadra de Montes de Oca), de 9 á 11. v5

SE PRECISA SIRVIENTA PARA TODO trabajo, Avenida de Mayo 962, 2o. piso, izquierda. v6

SIRVIENTA española, JOVEN, SE PREcisa, con recomendaciones, para corta familia española, San José 920. v5

SIRVIENTA QUE ENTIENDA DE COCIna se necesita, buen sueldo y trato de familia, San Juan 3186. v5

Señora O señorita INGLESA PARA EL cuidado de dos niños, se necesita, calle Cangallo 1895. v6

SIRVIENTA SE NECESITA UNA MUchacha de 14 á 15 años, Bella Vista 517, Flores. v5

SIRVIENTA NECESITO PARA TODO trabajo y una chica de 10 á 12 años, Mármol 326. v6

SE NECESITA niñera QUE SEPA SU obligación, se prefiere inglesa, con buenas recomendaciones, B. Mitre 2713. v5

SIRVIENTA PARA TODO SERVICIO de matrimonio solo se necesita, buen sueldo, Jujuy 466. v6

SIRVIENTA PARA TODO TRABAJO CON cama se necesita, sueldo 40 $, Cuyo 3098. v6

SIRVIENTA PARA CASA DE PENSION con cama se necesita, sueldo 40 $, Cuyo 2098. v6

SE NECESITA MUCHACHA QUE SEPA algo de cocina, para corta familia, Reconquista 948. v6

SE NECESITA SIRVIENTA PARA TODO trabajo, que sepa algo de cocina, Tucumán 2063. v5

SE PRECISA SIRVIENTA JOVEN, PAra todo trabajo, corta familia, buen sueldo, Talcahuano 343, dep. D. v5

SE NECESITA UNA MUCHACHA, DE 10 á 11 años, para el servicio de un matrimonio solo, Catamarca 1224. v5

SIRVIENTA PARA TODO TRABAJO SE necesita para corta familia, Libertad 1021, 1er. piso, izq. v6

SE NECESITA SIRVIENTA PARA TODO trabajo para corta familia, buen sueldo, Rivadavia 6221. v5

SIRVIENTA SE NECESITA, TAMBIEN chica de 10 á 11 años, Terrero 70, Flores. v5

SE NECESITA SIRVIENTA PARA TODO servicio, que entienda de cocina, Independencia 2458. v5

SIRVIENTA PARA TODO SERVICIO, casa de corta familia se necesita, Larrea 1234. v5

SE NECESITA MUCAMA QUE VAYA á campo, sueldo 30 $, tratar Bulnes 280, de 8 á 12 a. m.

SE NECESITA COCINERA Y MUCAMA, con obligación de lavar y planchar, para el campo, tratar Ombú 443. v5

SIRVIENTA QUE ENTIENDA DE COCIna se necesita, Venezuela 2275, tratar después de las 9. v5

SIRVIENTA SE NECESITA PARA corta familia, que entienda de cocina, urgente, Lucian 1010. v5

SIRVIENTA FORMAL SE NECESITA para corta familia, se paga buen sueldo, Jujuy 2012. v5

SIRVIENTA SE NECESITA, FORMAL, para todo servicio, para señora sola, Brandsen 1774, tratar de 1 en adelante. v5

SIRVIENTA ITALIANA PARA EL campo se necesita con recomendaciones, es de buen sueldo, dirigirse Rivadavia 3891. v6

SE NECESITA SIRVIENTA JOVEN PAra todo servicio de matrimonio solo, con recomendaciones tratar Tucumán 3254. v6

SIRVIENTA QUE CONOZCA ALGO COcina se necesita, Lezica 59, entre Gascón y Rawson, á una cuadra de Rivadavia. v6

SIRVIENTA JOVEN SE NECESITA PAra todo trabajo menos lavar pisos y cocinar, sueldo 35 á 40 $, Alsina 2291. v7

SE PRECISA QUE SEPA bien la cocina, para corta familia de 4 personas, se le dá buen trato, Obligado 2971. v5

SE NECESITA COCINERA, PARA MAtrimonio, que sepa su obligación aunque tenga alguna hija de 10 años, Serrano 2421. v5

SE NECESITA UNA SIRVIENTA PARA cocina sencilla, lavar y planchar ropa lisa, para familia inglesa, sueldo 40 $, tratar de 9 á 12 m., Perú 1552.

SIRVIENTA QUE SEPA COCINAR BIEN ó muchacha para ayudar á los quehaceres de cuatro personas se necesita, buen sueldo, Paraná 1066.

SE PRECISA MUCHACHA PARA AYUdar á los quehaceres de casa, para matrimonio solo, se le pagará sueldo y se le enseñará á coser, Potosí 3861.

SE NECESITA MATRIMONIO SIN HIJOS ella para todo trabajo, él con trabajo afuera, tratar de 9 á 11 a. m., Ayacucho ...

SE NECESITA PARA EL SERVICIO de ... señora sola, una buena cocinera que ... tiempo preste ayuda como mucama, se pagará buen sueldo, Lavalle 1152, ... adelante. v5

SE NECESITA MUCAMA PARA MATRImonio solo, que sepa planchar, tratar desde las 8 a. m. en adelante, Azcuénaga 757. v6

SIRVIENTA PARA TODO TRABAJO SE necesita, casada y que sepa algo de cocina, sueldo 40 á 45 $, Carlos Pellegrini 829, piso 1o.

SE PRECISA SIRVIENTA PARA CORTA familia, señora formal, sin cama, poco trabajo, sueldo 25 $, C. Pellegrini 834, departamento 5.

SE NECESITA COCINERA CON HIJA DE 10 á 13 años; la madre cocina y lava; la hija para cuidar niña de 2 años y otros pequeños quehaceres, sueldo 45 $, Misiones 344. v6

SE NECESITA MUCAMA COMPETENTE, de buena presencia y que sepa cocina, para servicio de matrimonio: Buen trato y buen sueldo. Preguntar por señora de Soto, después de las 10 a. m. en adelante, Lavalle 1388, 2o. piso. Hay ascensor.

SERVICIO DOMESTICO OFRECIDO

AMA DE LECHE SE OFRECE, GENEral Paz 2788. v5

AMA SE OFRECE PARA CRIAR UN chico con mamadera, Chile 864, pieza 56.

AMA BUENA SE OFRECE CON LECHE de 20 días, Rodríguez Peña 46.

AMA CON LECHE DE CUATRO MESES se ofrece, Uriarte 1816. v6

AMA DE LECHE SE OFRECE PARA su casa, Zabala 3180, Belgrano. v5

AMA CON LECHE DE 15 DIAS, ITAliana, se ofrece, Lavalleja 126. v6

AMA española, PRIMERIZA, CON LECHE de 3 meses se ofrece, Humberto 442. v6

AMA SE OFRECE, PRIMERIZA, CON leche buena y abundante de dos meses, Victoria 551, p. 3.

AMA ITALIANA DE 24 años de EDAD, leche fresca de 40 días se ofrece para criar en su casa, Bermejo 770. v7

AMA SE OFRECE, PRIMERIZA, CON leche de 15 días, buenos informes, Bolivia 286, Flores.

AMA FRANCESA SE OFRECE, LECHE de 40 días, escribir Berazategui, F. C. S., María Jeanchomme.

AMA DE LECHE SE OFRECE, buena presencia, Belgrano, calle Quesada número 1765. v7

AMA SIN CHICO SE OFRECE, CON LEche de un mes, para criar en su casa, Río Bamba 436.

AMA SE OFRECE, LECHE BUENA Y abundante, para ciudad ó campo, Villa Urquiza, Lugones 2094. v5

AMA ITALIANA SE OFRECE PARA criar en su casa, sin chico, Guardia Vieja 608. v5

AMA CON LECHE DE 3 MESES, española, se ofrece para casa del niño, Uriarte 2240 Palermo. v6

ARMONIA 1109, SE OFRECE MUCHAcha, para lavar y planchar en casa de familia. v5

AMA SE OFRECE CON LECHE DE 3 meses, bien robusta, tiene buena leche y buena niña, Azopardo 914. v5

AMA DE LECHE SE OFRECE VASCA de 19 años, para criar en casa, Caseros 3465. v5

AMA JOVEN CON ABUNDANTE LECHE se ofrece para criar un chico en su casa, Vírgenes 1354, entre Cayena y Paramaribo, Caballito. v5

AMA SE OFRECE CON LECHE DE UN mes, buena presencia, española, sueldo 100 á 120 $, Pasco 91, de 9 á 11 y de 2 á 4. v5

APARADOR DE CALZADO FINO PREciso un preparador, y una media oficiala maquinista y una aprendiza, se paga 3 y 4 $ por día, Defensa 1312.

COCINERA SE OFRECE PARA COCINA sencilla, Chile 864, pieza 15.

COCINERA española SE OFRECE, Patagones 533, pieza 12. v6

COCINERA FORMAL, española SE ofrece, Charcas 2358. v6

COCINERA ASEADA SE OFRECE, VEnezuela 2862. v5

COCINERA PARA COCINA SENCILLA se ofrece, Cuenca 68, Flores.

COCINERA PARA COCINA SENCILLA se ofrece, Piedras 1288, pieza 8.

COCINERA española SE OFRECE SIN cama, Moreno 963.

COCINERA SE OFRECE, española, CON buenas recomendaciones, San Luis 2452

COCINERA FORMAL SE OFRECE RECOmendada, Progreso 2587. v5

COCINERA SIN CAMA, SE OFRECE, Mansilla 726. v6

COCINERO SE OFRECE PARA ALMAcén ó peones, Rodríguez Peña 2100.

COCINERA ARGENTINA SE OFRECE con cama, para corta familia, Paraguay 2738. v5

COCINERA PARA ESTANCIA SE NECEsita, ocurrir Cuyo 354, escritorio 3, de 10 á 11 a. m. v5

COCINERA SE OFRECE PARA COCINA sencilla para corta familia ó matrimonio solo, B. Mitre 2588, al fondo.

COCINERA REPOSTERA DE PROFEsión, formal, se ofrece sin cama, razón Independencia 1846.

COCINERA COMPETENTE SE OFRECE con excelentes recomendaciones, Rivadavia 888.

COCINERA FRANCESA DE PROFEsión, buena recomendación, sueldo 70 pesos, se ofrece, Buen Orden 290.

COCINERA SE OFRECE CON RECOmendaciones, sabe cumplir su obligación, Salta 1221, pieza 11.

COCINERO ITALIANO, DE PROFESION, formal y limpio, muy bien recomendado se ofrece para familia, Paraguay 1477. v6

COCINERA DE PROFESION EXTRANJEra se ofrece con informes con ó sin cama, sueldo de 70 á 80 $, Montevideo 771. v7

COCINERO CONFITERO, PASTELERO Y repostero se ofrece para casa particular, con buenos informes, Independencia 540, pieza 7. v7

COCINERA O PARA TODO SERVICIO de matrimonio sin hijos se ofrece con buenas recomendaciones, dirigirse á A. J. M., Buen Orden 380, hotel Esperanza.

COCINERA DE PROFESION, CON CAma y buenas recomendaciones, para corta familia se ofrece, dirigirse A De Castro Belgrano 3366. v6

COCINERA COMPETENTE, ARGENTIna, se ofrece, sin cama, ó para cualquier trabajo por medio día, sabe planchar, Humberto 1o. 934, pieza 13, E. D. v6

COCINERA DE PROFESION SE OFREce para familia decente, habla alemán, italiano y español, dirigirse por carta ó personalmente á Antonia Zalc, La Madrid 802, Boca. v5

COCINERA REPOSTERA SUPERIOR, DE 34 años y 18 de práctica en buenas casas, muy formal y seria se ofrece. Si encontrase casa grande familia distinguida, y cocina fina, dispongo de otra cocinera hermana de 26 años, para ayudante en vez de peón y las dos juntas reunimos condiciones inmejorables para cocinar con esmero un variado menú á una familia pudiente, datos extensos y tratar Belgrano 2556.

JOVEN SE OFRECE PARA MUCAMO O portero, con recomendaciones de tres años, tratar Humberto 1° 639 pieza 7.

JOVEN ITALIANA SE OFRECE PARA familia distinguida como costurera en general, con recomendaciones. Santa Fe 5050. v5

LAVANDERA SE OFRECE PARA CASA de familia, Anchorena 346.

LAVANDERA BUENA PARA CASA DE familia se ofrece, Bolívar 731, pieza 18.

LAVANDERA SE OFRECE POR DIA, SAbe planchar también, Callao 1723.

LAVANDERA SE OFRECE, CHILE 864, pieza 76.

LAVANDERA SE OFRECE, PIEDRAS 1263, pieza 74.

LAVANDERA española, DE OFICIO SE ofrece por mes para hotel, Méjico 422. v7

LAVANDERA BUENA SE OFRECE POR día para casa de familia, Lima 350. v6

LAVANDERA ITALIANA QUE SABE planchar se ofrece, buenos informes, Cevallos 1266, pieza 24.

LAVANDERA POR DIA, LAVAR Y planchar para casa de familia se ofrece, San Lorenzo 324.

MUCAMA SE OFRECE, CARLOS CALVO 780.

MUCAMA SE OFRECE, SABE BIEN SU obligación, Carlos Calvo 766.

MUCAMA DE ADENTRO SE OFRECE con buenas recomendaciones, Perú 984.

MUJER FORMAL SE OFRECE, TALCAhuano 6..

MUCHACHA DE 16 años SE OFRECE, Méjico 659, pieza 24.

MUCAMA SE OFRECE PARA ADENTRO con recomendaciones, Sáenz Peña 523.

MUCAMA O SIRVIENTA SE OFRECE Méjico 659 pieza 21.

MUCAMA RECOMENDADA SE OFRECE Balcarce 1043.

MUCAMA PARA HOTEL O CASA DE pensión se ofrece, Paraná 416.

MUCAMA DE ADENTRO SE OFRECE, Azcuénaga 827, departamento 5. v6

MUCAMA O SIRVIENTA PARA CORTA familia se ofrece, Bolívar 867, pieza 21.

MUCAMA O SIRVIENTA SE OFRECE, Tacuarí 2058, pieza 12.

MUCAMA SE OFRECE CON RECOMENdaciones, Humberto 1844, pieza 1a.

MUCAMA SE OFRECE, PASEO COLON 923, pieza 32.

MUCAMA SE OFRECE PARA ADENTRO ó general, Estados Unidos 1436.

MUCAMA O niñera SE OFRECE, VICTOria 2830. v6

MUCAMA española, SE OFRECE CON buenos informes, Solís 1214. v5

MUCAMA SE OFRECE PARA TODO trabajo, persona sola, B. de Irigoyen 388. v5

MUCAMA SE OFRECE PARA COMEdor ó adentro, Maipú 873, pieza 16. v6

MUCAMA DE ADENTRO PARA TODO trabajo se ofrece, Patagones 811 esquina Montes de Oca.

MATRIMONIO SE OFRECE VASCO español, ella cocinera y él para ordenanza, Montes de Oca 1981.

MATRIMONIO SE OFRECE, EL PARA portero y ella para planchado, con certificados, B. Mitre 1418, dep. C.

MUCAMA DE ADENTRO SE OFRECE con buenas recomendaciones, Corrientes 2418.

MUCAMA DE COMEDOR O PARA CORta familia se ofrece, buenas recomendaciones, Independencia 1562.

MUCHACHO, JOVEN DE 15 años SE ofrece para casa particular, Corrientes 765.

MATRIMONIO SE OFRECE, COCINEra y jardinero, con buenas referencias, Paraguay 826. v6

MUCHACHO español DE 17 años SE ofrece para casa particular, Santa Fe 1196.

MUCHACHA SE OFRECE PARA MATRImonio solo ó para niñera, Buen Orden 473, pieza 16.

MUCAMA SE OFRECE PARA EL CAMpo ó ciudad, sabe su obligación, Independencia 1886. v6

MUCAMA SE OFRECE CON BUENA recomendación y sabe muy bien su obligación, Rodríguez Peña 259, pieza 20.

MUCAMA MUY PRACTICA EN TRABAjos de tenencería, para casa formal, se ofrece, sueldo 60 $, Maipú 868.

MUCHACHO DE 17 años SE OFRECE, cualquier trabajo, Santiago del Estero 654.

MUCAMA SE OFRECE QUE SABE bien su obligación, con buenas recomendaciones, Tucumán 1413.

MATRIMONIO SE OFRECE, JOVEN sin hijos, ella para mucama y él para portero ó cochero, Tucumán 1471.

MATRIMONIO SE OFRECE, EL COCInero de profesión, ella mucama ó lavandera, para campo ó ciudad, Jujuy 91.

MATRIMONIO español OFRECERSE, COcinero de profesión y mucama, va al campo, recomendado, Venezuela 864, B. M.

MUCAMO SE OFRECE, CON TODA práctica para trabajo de adentro, á toda prueba, Moreno 1451.

MUCAMO O PORTERO RECOMENDADO se ofrece, buenos informes, R. Peña 1379, por carta M. C.

MUCAMA Y COCINERA SE OFRECEN, Méjico 659, pieza 24, desean colocarse juntas.

MUCAMA SE OFRECE PARA COMEdor ó adentro, sabe coser y planchar, desea casa formal, Salta 855.

MUCAMO CON RECOMENDACIONES se ofrece, sabe su obligación, Moreno 1217, No atiendo cartas.

MUCAMA DE ADENTRO Y PLANCHAR ofrécese, buenas recomendaciones, sueldo 60 $, Montevideo 773. v7

MUCAMA DE ADENTRO Y PLANCHAR se ofrece, buenas recomendaciones, sueldo 60 $, Balcarce 1320. v7

MUCHACHA SE OFRECE PARA TODO trabajo, entiende de cocina, calle Cabello 680.

MUJER FORMAL, SE OFRECE PARA mucama, sabe lavar y planchar, Perú 1423. v5

MATRIMONIO español SIN HIJOS SE ofrece para todo servicio, ciudad ó campo, Piedras 1268, pieza 23. v5

MUCAMO TRABAJADOR FORMAL Y con recomendaciones se ofrece para buena familia, Venezuela 1479. v5

MUCAMA española BIEN RECOMENDAda, trabajo de adentro, se ofrece, Charcas 1934. v6

MUCAMA SE OFRECE PARA CORTA familia, que no sea casa de pensión, Piedras 445. v5

MUCHACHO JOVEN RECIEN VENIDO, se ofrece para peón de cocina ó lavacopas, Paraguay 856. v5

MATRIMONIO español; EL COCINERO competente y práctico, ella mucama y sabe costura; se ofrece, Pasaje San Carlos 39 Francisco Sansó. v5

MUCAMO DE OFICIO, SOLTERO, SE ofrece para cualquier punto de la República, con certificados, por carta, Juan Castro, Talcahuano 1296. v8

MATRIMONIO español, JOVEN, SIN hijos, se ofrece, ella cocina liviana ó cuidado de poca familia, él trabaja, buenos informes, Luca 1754. v6

MATRIMONIO SIN HIJOS, EXTRANJEro, mucamo y cocinera, se ofrece para la ciudad ó campaña, dirigirse por carta ó personalmente, Cochabamba 702. v6

MATRIMONIO vasco-español, JOVEN sin hijos, se ofrece ella cocinera ó mucama y él de portero ú otro trabajo, ciudad ó campo, Jujuy 91. v6

MUCAMA VASCO española, SE OFRECE para poca familia, sabe coser, señora seria, tiene una niña de 10 años; ó cocinera, Victoria 1376. v6

MATRIMONIO FORMAL SE OFRECE, él ayudante de escritorio ó portero, ella bordadora ó para el lavado y planchado, informarán Rivadavia 7064, fonda.

MATRIMONIO español SE OFRECE, SOlo, cocinera y quintero ú otro trabajo, con certificado de buena conducta, Cochabamba 936.

MATRIMONIO JOVEN español SE ofrece para cualquier trabajo, ciudad ó campo; ella sabe de cocina, se dan buenos informes, Viamonte 1069, A. Fumega.

MUCAMA JOVEN, CASADA SE OFRECE con muchos años de servicio en casas distinguidas, sabe coser y planchar, tiene buenas recomendaciones, Paraguay 850. v5

MATRIMONIO CON MUY BUENAS REferencias, se ofrece para cuidar una casa ó para encargados, el marido tiene oficio y no está en casa más que á la noche, Lima 356. v5

MATRIMONIO SOLO, FORMAL, INMEjorables certificados, informes y antecedentes, se ofrece, encárgase de atender negocio, capital ó afuera, Santa Fe 1283, Muñoz. v7

MATRIMONIO español, RECIEN LLEGAdo con dos niños, se ofrece, ella cocinera sencilla, lavar, planchar, bordar y todo trabajo, él conoce toda clase de campo, sabe injertar, leer y escribir, 25 de Mayo 346.

MATRIMONIO JOVEN español RECIEN llegado, intachable conducta; ella costurera de profesión y varias labores con máquina; él bien instruído, práctico en escritorio ó cualquier trabajo liviano con certificados y garantías se ofrece, Deán Funes 915.

NIÑERA O MUCAMA CON BUENAS REcomendaciones, se ofrece para corta familia, Rivadavia 2561. v5

OFRECESE señora ITALIANA DE 6 años recién llegada para mucama, Las Heras 1081.

PORTERO SE OFRECE PARA CONSULtorio médico con buenas recomendaciones y apto para la clientela, habiendo estado últimamente en uno de los mejores consultorios dos años, Suipacha 1286, pieza 10.

SE OFRECE UNA SIRVIENTA PARA matrimonio solo, Alegría 1030.

SE OFRECE MUCAMA JOVEN, CARLOS Pellegrini 969.

SE OFRECE MUCAMA PRACTICA, Bernardo de Irigoyen 411.

SE OFRECE MUCAMA DE ADENTRO, con recomendaciones, Junín 328.

SE OFRECE MUCAMA Y niñera españolas Deán Funes 911.

SE PRECISA UN MEDIO OFICIAL SAStre ó aprendiz adelantado, Quito 3630.

SE OFRECE MUCAMA O niñera CON REcomendaciones, Montes de Oca 2260.

SIRVIENTA FORMAL, SE OFRECE PAra todo trabajo ó mucama, Caseros 3550.

SE OFRECE AMA ROBUSTA, CON leche fresca, Pichincha 1463, pieza 24.

SE OFRECE BUENA COCINERA SIN cama, argentina, Ensenada 141, Floresta.

SE OFRECEN MADRE E HIJA PARA mucama y cocinera, Billinghurst 1741.

SE OFRECE COCINERA SABE SU obligación, Carlos Calvo 766.

SE OFRECE LAVANDERA CHILE 864, pieza 15.

SE OFRECE UN QUINTERO, CHILE 302 y 306. v7

SE OFRECE COCINERA, BUEN ORDEN 757 pieza 2.

SE OFRECE MUCAMO PARA ATENción de señores ó niños. Maipú 973.

SE OFRECE SEGUNDO MUCAMO O portero, buena presencia, Maipú 973.

SIRVIENTA SE OFRECE PARA MATRImonio solo, Garay 947.

SE OFRECE SIRVIENTA PARA TODO trabajo, Paseo Colón 837, altos.

SE OFRECE LAVANDERA POR DIA O por mes, Estados Unidos 1238. v6

SE OFRECE SIRVIENTA española, Méjico 1342, pieza 13.

Señora SE OFRECE PARA TRABAJO por la mañana, Salta 623. v6

SIRVIENTA SE OFRECE PARA TODO trabajo menos cocina, Chile 864 pieza 56.

SIRVIENTA SE OFRECE, SABE DE cocina, matrimonio solo, Sáenz Peña 523.

SE OFRECE COCINERA española CON recomendación, Moreno 963.

Señora SE OFRECE POR DIA O POR mes, sin cama, Perú 1142.

SIRVIENTA SE OFRECE PARA TODO trabajo, corta familia, Bolívar 874.

Señorita SE OFRECE PARA LAVAR afuera, Humberto 1° 942.

SIN SUELDO SE OFRECE CHICO DE 9 años, Jujuy 252. v6

SE OFRECE UNA JOVEN PARA mucama, Saavedra 536, pieza 19.

SIRVIENTA PARA TODO SERVICIO se ofrece, Berutí 2800. v5

SIRVIENTA PARA TODO TRABAJO SE ofrece, Chile 864, pieza 76.

SE OFRECE MUCAMA DE ADENTRO, con buenas recomendaciones, Solís 1210. v5

SIRVIENTA PARA POCA FAMILIA SE ofrece, Santiago del Estero 654.

SE OFRECE SIRVIENTA PARA TODO trabajo, Independencia 1358.

SE OFRECE señora PARA LAVAR, Independencia 1562, pieza M.

SE OFRECE SIRVIENTA SIN CAMA, sueldo 25 pesos, Montevideo 1061.

Señora PARA MEDIO DIA DE TRABAjo se ofrece, Bolívar 731, pieza 13.

Señora SE OFRECE PARA FAMILIA de personas mayores, Cevallos 1084.

SE OFRECE COCINERA PARA CORTA familia, Tacuarí 976, pieza 33. v5

SIRVIENTA SE OFRECE O MUCAMA, Alsina 1340, pieza 33.

SIRVIENTA SE OFRECE PARA TODO trabajo, Méjico 734.

SE OFRECE COCINERA, PASEO DE JUlio 854.

Señora SE OFRECE PARA CUALQUIER trabajo menos cocinar, Chile 864. v5

SE OFRECE AMA CON LECHE DE 8 días, italiana, Warnes 682. v6

SE DESEA CUIDAR UN CHICO DE UN año hasta 4 años, Junín 330. v5

SIRVIENTA SE OFRECE CON RECOmendación, La Madrid 374. v5

SIRVIENTA QUE ENTIENDE DE COCIna se ofrece, Defensa 1072. v6

SIRVIENTA SE OFRECE, ENTIENDE UN poco de cocina, Defensa 735, pieza 38. v6

SE OFRECE MUCAMA PRACTICA PAra comedor ó adentro, Chile 864, p. 40. v6

SE OFRECE COCINERA JOVEN, ITAliana, de profesión, Lavalle 1472. v6

SE OFRECE UNA COCINERA ITALIAna, joven, sin cama, Venezuela 2408.

SE OFRECE señorita PARA COSER Y planchar, casa de familia, Gallo 1358. v6

Señora CON UNA niña SE OFRECE PAra matrimonio solo, para todo servicio, Cangallo 3378. v6

SE OFRECE COCINERA, señora FORmal, con informes y todo quehacer, Chile 1937.

SE OFRECE AMA CON LECHE DE 8 meses en cualquier condición, italiana, calle Castro 1283.

Señora SERIA, VIUDA, PARA COSTURA casa familia, habla francés, se ofrece, urígirse M. L. A., Salta 377.

Señora VIUDA JOVEN SE OFRECE PAra ama de llaves de persona sola de edad, poste restante núm. 50, A. B. C.

SE OFRECE señora FORMAL PARA dama de compañía y al mismo tiempo repasar ropa, sin pretensiones, Piedras 4..

SE OFRECE COCINERA DEL PAIS PAra cocina sencilla, sin cama, Santa Fe núm. 1649. v6

SE OFRECE AMA DE LECHE PARA criar en su casa, María Alvarez, 11 de Setiembre 3047, Belgrano. v6

SE OFRECE SIRVIENTA PARA CIUDAD ó campo, prefiere plancha, argentina, Gascón 184. v6

SE OFRECE UNA SIRVIENTA PARA casa de corta familia, California 1237, dep. 6, Boca al Norte.

SE OFRECE UNA BUENA MUCAMA, sabiendo cumplir con su obligación, española, Arcos 1959.

SE OFRECE MATRIMONIO SOLO, ella cocinera y él para trabajo de casa, Pasaje San Sebastián 348.

SE OFRECE UNA señora PARA LAVAR y planchar y otros quehaceres, Santiago del Estero 737.

SE OFRECE SIRVIENTA PARA TODO trabajo, entiende un poco de cocina; se prefiere para el campo; Colombres 273.

SE OFRECE MUCHACHO español DE 15 años para todo trabajo, Rivadavia 1922, pieza 19.

SE OFRECE SIRVIENTA PARA COCINA sencilla y algunos quehaceres, por carta á personal, E. V.; Cuyo 3192.

Señora española SE OFRECE PARA COcina sencilla y otros trabajos, Bolívar 258.

SIRVIENTA SE OFRECE RECIEN VEnida para corta familia, sin pretensiones, Carlos Calvo 1277. v6

SIRVIENTA FORMAL, SIN PRETENsiones, se ofrece con una hija de 15 años, juntas ó separadas, Tacuarí 1234.

SIRVIENTA JOVEN SE OFRECE, SABE de cocina, con pieza para el marido, Perú 1316. v6

SIRVIENTA FORMAL SE OFRECE PAra todo trabajo ó cocina sencilla, Matheu 1112. v6

SE OFRECE MUCAMA DE ADENTRO O de comedor, tiene buenos informes, prefiero personas mayores, Medrano 110.

SE OFRECE UNA señora CON UNA señorita para compañía ó los quehaceres de casa, Arenales 1316, pieza 9. v6

SE OFRECE señora FORMAL PARA CUIdar enfermos, casa particular, San José 1539.

SIRVIENTA SE OFRECE PARA MUCAma ú otro cualquier trabajo, sabe hacer de todo un poco, San Lorenzo 342.

SIRVIENTA SE OFRECE PARA TODO trabajo de matrimonio solo, Chile 864, pieza 56.

SE OFRECE señora COMPETENTE PARA lavar y planchar de profesión en casa particular ó hotel, Colombres 265. v7

Señora VIUDA JOVEN SE OFRECE PAra ama de llaves de persona sola de edad, poste restante núm. 50, A. B. C. v6

SE OFRECE señora JOVEN PARA TOdo servicio de corta familia con una niña de 6 años Cochabamba 2637. v7

SE OFRECE señora FRANCESA PARA lavar y planchar en su casa, Hernandarias 1545.

SIRVIENTAS SE OFRECEN, MADRE E hija, juntas ó separadas, California 509.

SE OFRECE COCINERA QUE ENTIENde postres y de pastelería, para ciudad ó campo; argentina, Matheu 1830.

Señora SE OFRECE PARA CRIAR UN chico con mamadera en su casa, Progreso 2608. v7

SIRVIENTA JOVEN, CON BUENAS REcomendaciones se ofrece, tratar Rodríguez Peña 37.

Señora SE OFRECE PARA CUIDAR UN chico en su casa, con ó sin leche, Rodríguez Peña 37.

SE OFRECE SIRVIENTA PARA TODO trabajo de corta familia, Piedras 1268, pieza 66.

SIRVIENTA FORMAL SE OFRECE PAra cualquier trabajo, Sáenz Peña 752 pieza 15.

SIRVIENTA española SE OFRECE PAra servicio doméstico, desea casa de poca familia, Loria 1332.

SE OFRECE señora, FUERTE PARA lavar y planchar ropa lisa ó para la limpieza, Artes y Oficios 717. v6

SE OFRECE SIRVIENTA DE 35 años desea pieza para el marido, que trabaja afuera, Gallo 266.

SE OFRECE SIRVIENTA PARA TODO trabajo menos cocina, Venezuela 1832. v5

SIRVIENTA SE OFRECE QUE ENTIENda bien de cocina para todo trabajo, Rivadavia 3831.

SE OFRECE SIRVIENTA PARA TODO trabajo menos cocina, para corta familia, Cevallos 811.

SE OFRECE COCINERA DE PROFEsión con un niño de 4 años para fonda ó almacén, Jujuy 91. v6

Señora FORMAL DESEA COLOCARSE para mucama ó cocina sencilla, sin cama, Chile 864, pieza 30. v5

SE OFRECE MATRIMONIO, LA MUJER para cocinera y el ayudante de cocina y limpieza de la casa, Paseo de Julio 408. v5

SIRVIENTA SE OFRECE PARA MATRImonio solo ó corta familia, Uruguay 156.

Señorita JOVEN RECIEN VENIDA, española se ofrece para todo trabajo, Chile 1069. v5

SE OFRECE MUCAMA JOVEN PARA corta familia ó matrimonio, sabe coser y planchar, Alsina 1519. v6

SE OFRECE JOVEN DE 30 años DE portero ó sereno, buenas recomendaciones, Piedras 566, Faustino Peña.

Señora FORMAL española, SE OFRECE para la cocina de casa de familia, Paraguay 1282, pieza 6.

SIRVIENTA española SE OFRECE, recién venida, para todo, Santa Fe 2929, dep. 8. v5

Señora SE OFRECE PARA UNA COCINA liviana y los quehaceres de la casa, Venezuela 1463. v5

SIRVIENTA JOVEN PARA TODO SERvicio ó niñera se ofrece para corta familia, Méjico 557, pieza 1, hotel. v5

SE OFRECE señora PARA COCINA sencilla y otros trabajos, tiene una niña de 6 años, dirigirse Balcarce 556. v6

SIRVIENTA SE OFRECE PARA TODO menos cocinar, sin cama, Humberto número 2179. v5

SE OFRECE JOVEN española PARA mucama ó para todo servicio para corta familia, Andes 1083. v5

Señora DECENTE Y DE CONFIANZA SE ofrece para cuidar niños en su casa, Progreso 1108. v6

Señora ITALIANA, FORMAL SE OFREce para todo trabajo, sin cama, con un niño de dos y medio años, Almagro 1465. v5

SIRVIENTA JOVEN CON CHICO DE 18 meses se ofrece en cambio de pieza y comida para el marido, Bustamante 270. v6

SE OFRECE PARA PORTERO HOMBRE de 28 años de edad, formal y con recomendaciones, dirigirse hotel Once de Septiembre, Rivadavia 2974. v7

Señora FRANCESA SOLA SE OFRECE como dama de compañía de persona sola, prefiere fuera del centro, L. S. S. 50, correo central, poste restante. v5

Señora JOVEN, INSTRUIDA DESEA colocarse como ama de llaves ó dama de compañía, tiene buenas referencias. Por escrito á M. S., Lima 254. v6

SE OFRECE LAVANDERA, EN SU CAsa, española, se lleva á domicilio y se recibe, 11 de Septiembre 3095, Núñez, ...quina. v6

SE OFRECE señora FORMAL PARA LA cocina y otros quehaceres, urgentico para la ciudad ó pueblo cerca. Victoria 1940. v6

SE OFRECE MUCHACHO español DE 14 á 15 años para mucamo ó cadete ó para aprender un oficio, sabe leer y escribir, Lima 781. v5

Señora FORMAL SIN HIJOS DESEA cuidar en su casa, uno ó dos niños de tres años arriba, se dan y piden referencias, Rioja 448, depto. 24.

SE OFRECE SIRVIENTA PARA TODO trabajo, entiende algo de cocina, desea matrimonio solo ó corta familia, tratar Bustamante 2631. v5

SE OFRECEN MADRE E HIJO, ELLA para mucama y él lo mismo ó cosa análoga, Sarandí 647, se preferiría que fuesen juntos.

Señora DE CIERTA EDAD, VIUDA, suiza, habla francés, alemán y castellano como ama de llaves, se ofrece, por carta á A. T., Uruguay 560.

Señora JOVEN Y CON BUENAS RECOmendaciones se ofrece para ama de llaves ó dama de compañía ó cuidar señora enferma, Paraguay 888.

SE OFRECE UN MATRIMONIO SIN hijos, ella para mucama ó niñera, él para mucamo ó jardinero, bien recomendados, Montañeses 2161, Belgrano.

SE OFRECE MATRIMONIO JOVEN, español, él cocinero de profesión, ella mucama ó lavandera, para hotel ó negocio, en la campaña, Jujuy 91.

SE OFRECE UNA MUCAMA DE ADENtro, española y de buena presencia, y buenas recomendaciones, Alsina 1571, pieza 9.

SIRVIENTA SE OFRECE PARA TODO trabajo en casa de familia extranjera, sueldo 50 $, donde no haya niños, San Luis 3230.

Señora FRANCESA, SERIA, DE POCO tiempo en el país se ofrece como gobernanta ó para dama de compañía, entiende de cocina, Acevedo 3359. v14

Señora BIEN EDUCADA DESEA COLOcación, para acompañar señora ó cosa análoga, entiende de modas y el francés, Sadi Carnot 438.—M. Bustida. v6

Señora FORMAL SE OFRECE PARA mucama, cocina con pieza para el marido persona de confianza, por carta solamente, Manual S., Charcas 2576.

SE OFRECE COCINERA PARA COCINA sencilla y otros quehaceres ó para matrimonio solo, para todo trabajo, con recomendación, Esmeralda 649.

SIRVIENTA SE OFRECE, CORTA FAmilia ó matrimonio solo, entiende de cocina, con buenas recomendaciones Méjico 2699.

SE OFRECEN 2 HERMANOS, UNO COCInero y otro mucamo, saben manejar coche, recomendados, jóvenes los dos, Lima 1763.

Señora SE OFRECE, SABE COCINAR Y otros quehaceres, con un niño de dos años, y que den pieza al marido, San Juan 724.

SE OFRECE MUCHACHA DE 17 A 18 años para limpieza ó cocina, ú otro trabajo de campo con recomendación, Ayacucho 964.

Señora DE CONFIANZA Y TRABAJAdora se ofrece para matrimonio ó corta familia, sueldo de 40 á 45 pesos, Cangallo 729.

SE OFRECE señorita PARA COSER EN casa de familia, es buena modista, conforme de ayudar en otros quehaceres, dirigirse personalmente á S. del Estero 1669. v5

SE OFRECE señora FORMAL DE LA Alta Italia, práctica para lavandera ú otros quehaceres para la ciudad ó estancia cercana, dirigirse por carta á C. M., Thames 940. v6

SE OFRECE MUCAMA señora JOVEN, sola y aseada para atender quehaceres domésticos de persona viuda ó un niño solamente siendo persona respetable, M. A. N., Lavalle 1113.

SE OFRECE UN MATRIMONIO ITALIAno, el marido cocinero y la señora mucama ó sirvienta para restaurant ó fonda, para la ciudad ó campo, dirigirse por carta Paseo de Julio 1230.

Señora FRANCESA FORMAL, SE OFREce para casa de familia, hotel ó casa de pensión sabe coser y planchar, lo mismo que puede dar algunas horas de conversación de francés, Charcabuco 344.

Señora SOLA, ITALIANA, BIEN PARECida ofrécese como gobernanta ó ama de llaves para matrimonio ó persona sola, cocina bien á la italiana, ciudad ó campo, Santa Fe 630.

SE OFRECE señora VASCA CON UN niño de 7 años para casa de corta familia en cambio de casa y comida trato de familia, da muy buenas referencias, por carta á M. S., Cerrito 56.

SE OFRECE MATRIMONIO DE LA alta Italia, sin hijos, encargado de chacra ó quinta cerca de la capital, ó cualquier otro trabajo; con buenos informes; dirigirse Paseo de Julio 794: "Rei del Vinì". v7

Señora VIUDA, DE FINOS MODALES, DE 32 años, desea colocarse como gobernanta en casa pudiente de persona de edad, vasca ú otra nación, donde se le asegure el porvenir, va al campo, carta sucursal 8, Marta Lizaso.

UNA FAMILIA, PERSONAS MAYORES, desean cuidar niño, mayor de 3 años, Paraguay 1257, comedor. v5

LICITACIONES

LICITACION — DEPARTAMENTO NAcional de Higiene—Llámase á licitación para el día 10 de Septiembre próximo á las 2 p. m., en el local del Departamento Nacional de Higiene, Paseo Colón 533, para la construcción de un edificio destinado á estación de desinfección en Puerto White (Bahía Blanca), de acuerdo con los planos y pliego de condiciones que tendrán los interesados á su disposición en la secretaría de este departamento. Los interesados deberán presentar sus propuestas en sobres cerrados ante la mesa de licitación, las que se abrirán en presencia de los que concurran al acto, todo de conformidad á lo dispuesto en las leyes respectivas, no admitiéndose propuesta alguna que no llene las formalidades indicadas.—Buenos Aires, 31 de Agosto de 1910.—Martín R. González, secretario interino. v11

LLAMASE A NUEVA LICITACION PARA la provisión de 13.000 metros cúbicos de tierra general para terraplenar, entregada en el Hipódromo Nacional, en Belgrano en el sitio que se indique. Las propuestas deberán remitirse en pliego cerrado hasta las 5 p. m. del día 14 del corriente, á la gerencia de la sociedad, Cuyo 982, debiendo fijarse precio por metro cúbico de tierra y plazo para la entrega total. La comisión se reserva el derecho de aceptar la propuesta más ventajosa ó rechazarlas todas.—Buenos Aires, Septiembre 1o. de 1910.—El gerente. v14

MUNICIPALIDAD DE GENERAL PUEYrredón—Llámase á licitación por el término de treinta días para la provisión del alumbrado público eléctrico de Mar del Plata. El pliego de condiciones estará á disposición de los interesados en la secretaría, todos los días hábiles de 9 á 11 a. m. y de 1 á 4 p. m. Las propuestas deben presentarse en el sello de ley, lacradas y selladas, y se abrirán en secretaría el día 19 de Septiembre próximo á las 2 de la tarde, en presencia de los interesados que concurran. —Mar del Plata, Agosto 20 de 1910.—César A. Ceretti, comisionado municipal; Julio de la Rosa, secretario. v19 Sept.

ASOCIACIONES Y CENTROS SOCIALES

CLUB HIPICO ARGENTINO, CORRIENtes 460. —Convocatoria—Se convoca á los señores socios para la asamblea general ordinaria que tendrá lugar en nuestro local social el día 15 de Septiembre de 1910, á las 4 p. m., para tratar la siguiente

ORDEN DEL DIA

1o.—Lectura de la memoria anual.
2o.—Aprobación del balance y cuentas de la comisión directiva.
3o.—Reforma de los estatutos.
4o.—Elección de miembros de la comisión directiva.
5o.—Aprobación del acta de la asamblea anterior. Para poder concurrir á esta asamblea los señores socios exhibirán su medalla. —La comisión directiva. v14sep.

NAVEGACION Y FERROCARRILES

FERROCARRIL DEL SUD — AVISO AL público—Trenes de pasajeros, sección Ensenada—A partir desde el 1o. de Octubre próximo, los trenes de pasajeros de la sección Ensenada entrarán y saldrán de plaza Constitución por la nueva conexión á alto nivel entre Sarandí y Avellaneda. Desde la primera fecha quedará habilitada la nueva estación Avellaneda, para tráfico de pasajeros, encomiendas y telégrafo y clausuradas para el mismo tráfico las estaciones siguientes: Casa Amarilla, Brown, Barracas Peña, Tres Esquinas, Barracas Iglesia.—Plaza Constitución, Agosto 17 de 1910.—J. Percy Clarke, gerente. v15sep.

PACIFIC STEAM NAVIGATION Co., LA revisión de la carga del vapor "Oriana" trasbordada al vapor "Roma" tendrá lugar los días 5 y 6 del corriente de 8 á 10 a. m., en la dársena Sud, sección 3a. Las cuentas de reclamaciones deberán presentarse dentro del término de las 48 horas después de la revisión, Wilson, Sons y Co. Ltd., agentes, Reconquista 30. v5

VAPOR "DRUMCLIFFE" — SE AVISA á los consignatarios de la carga por dicho vapor de Nueva York que ha terminado el vapor "Rocha" la descarga de las mercaderías salvadas que trajo de la isla de Lobos, cuyos detalles se pueden obtener en nuestro escritorio. El vapor "Drumcliffe" entró hoy á este puerto con el resto de su cargamento. Según resolución de la aduana los consignatarios deberán presentar documentación separada por la carga que condujo el "Rocha" y la del Drumcliffe", contándose los ocho días para los documentos del "Rocha" desde el 29 de Agosto pasado. Los consignatarios deberán depositar con los agentes el 65 por ciento del valor de las mercaderías como contribución al salvataje y avería gruesa del precitado vapor.—Buenos Aires, Septiembre 2 de 1910.—R. P. Houston y Cía., agentes, 25 de Mayo 1910. v4

COMPAÑIA ARGENTINA DE NAVEGAción (Nicolás Mihanovich Ltda.), administración Cangallo esquina 25 de Mayo. Itinerario para el mes de Septiembre de 1910.

TRAVESIA MONTEVIDEO

Salidas diarias simultáneamente de Buenos Aires y Montevideo á las 7 p. m. y á las 10 de la noche, excepto los domingos que sale solo un vapor á las 10 p. m.

RIO URUGUAY

Para Concordia y Salto—Salidas de Montevideo los lunes, miércoles y sábados, á las 10 p. m.—Salidas de Buenos Aires: los domingos á las 11 a. m. xx los martes y jueves á las 8 p. m., los sábados á las 8 a. m. Regreso de Concordia y Salto los domingos á las 12 m. xxx, los martes, miércoles y viernes á las 8 a. m.

Salidas de Buenos Aires á Gualeguaychú, directo, los miércoles y sábados á las 6 p. m. Regreso de Gualeguaychú los lunes y viernes á las 6 p. m.

Salidas de Buenos Aires á Concepción del Uruguay, directo, miércoles y sábados á las 8 p. m. Regresos: los martes y viernes á las 6.30 p. m.

Salidas de Buenos Aires á Colonia, Carmelo y escalas—Los domingos, miércoles y viernes á las 8 a. m. Regresos: los lunes, jueves y sábados á las 8 a. m.

Salidas de Buenos Aires á Martín García—Los miércoles y sábados á las 1 p. m. Regreso los miércoles y viernes de madrugada.

RIO PARANA

Salidas de Buenos Aires para Formosa y escalas—Los martes á las 12 m. Regresos de Formosa los miércoles á las 8 a. m. Salidas de Buenos Aires á Corrientes, Asunción y escalas—Los domingos y jueves á las 10 a. m. y los sábados á las 4 p. m. Regreso de Asunción, Corrientes y escalas, los domingos, martes y jueves á las 8 a. m.

ALTO PARANA

Salida de Corrientes á Posadas y escalas—Los lunes y jueves á las 7 a. m. Regreso de Posadas y escalas: los domingos y jueves á las 7 a. m.

ALTO PARAGUAY

Salidas de Asunción á Villa Concepción—Los miércoles á las 5 p. m. Regreso de Villa Concepción: los domingos á las 10 de la mañana.

xx—Este vapor se halla en combinación con el F. C. N. A. para las estaciones entre Concordia y Corrientes y también con el F. C. N. O. del Uruguay.

xxx—Este vapor se halla en combinación con el F. C. N. E. A. y trae los pasajeros de Corrientes y estaciones intermedias del tren que sale de Corrientes el sábado á las 1.45 p. m. y también con el F. C. N. O.

R. M. S. P.—Compañía MALA REAL Inglesa—Servicio rápido, vapores postales entre Buenos Aires, Brasil, San Vicente, Lisboa, Vigo, Cherburgo y Southampton. "Asturias", 16 de Septiembre. Viajes de recreo 15 días. Oficina, Reconquista 264.

VAPOR "AMAZON" — LA REVISION de las mercaderías de este vapor se verificará los días 5 y 6 del corriente en el dique 4, sección 2a. de 5.30 hasta las 10.30 a. m., debiendo los interesados presentar sus facturas originales á la misma y hacer toda reclamación en el término de 48 horas, por lo contrario no se pagarán las fallas.—La Mala Real Inglesa, Reconquista 264. v6

BANCOS Y COMPAÑIAS ANONIMAS

BANCO BASCO-ASTURIANO DEL PLAta, Maipú 73 al 67. Capital de fundación, $ 1.000.000; Capital social $ 10.000.000. Pago de dividendo y aumento de capital.

Desde la fecha hasta el 15 de Septiembre próximo, por acuerdo de la asamblea de ayer, queda abierta para los accionistas actuales la suscripción de las acciones de las series once á la veinte, ambas inclusive (que completan dos millones de pesos), en la que tienen preferencia antes los que totalmente las han solicitado, no accionistas.

Se avisa igualmente á los accionistas que no hayan concurrido ayer á la asamblea, que ésta acordó un dividendo de 8 por ciento, después de destinar el 25 por ciento de las utilidades á los fondos de reserva y previsión; y que desde la fecha se efectuará el pago en la caja del Banco, previa presentación del título correspondiente, á los que no estuvieran en mora el 30 de Junio último.—Buenos Aires, Agosto 27 de 1910.—El administrador general, A. R. Cartavio. v15

BANCO DE GALICIA Y BUENOS AIRES —Se avisa á los señores accionistas de este Banco, que el directorio ha resuelto fijar la fecha del 1° al 30 del corriente Septiembre, para efectuar el pago de la quinta cuota de cinco por ciento sobre el importe de las acciones que hayan suscripto. De conformidad con el artículo 9 de los Estatutos, el accionista puede integrar sus acciones en la fecha que el directorio fije.—Buenos Aires, Septiembre 1o. de 1910.—El secretario. v15

BANCO ALEMAN TRANSATLANTICO.—Oficina principal en Buenos Aires, calle B. Mitre y Reconquista. Sucursales urbanas: número 1, Callao esquina Corrientes. No. 2 Santa Fe esq. Larrea. No 3 B. de Irigoyen 1538. Sucursales en Uruguay, Chile, Perú, Bolivia, España.

PAGA:

Por depósitos en cuenta corriente . . . Sin int's
A plazo fijo hasta 20.000 $ oro ó pesos 50.000 m|n por dos meses . . . 2 ½ %
Por tres meses . . . 3 ½ %
Por seis meses . . . 4 %
En Caja de Ahorros cuando no se retiren dentro de 60 días, desde 10 $ hasta 10.000 m|n . . . 4 %
C. Lingenfelder, gerente.

BANCO ESPAÑOL DEL RIO DE LA Plata—Casa matriz, Buenos Aires, Reconquista 200.

Capital suscripto	50.000.000.—
Capital realizado	48.498.180.—
Fondo de reserva y previsión	12.793.399.27
Premio á recibir sobre las 300.000 acciones emitidas y que se incorporará al fondo de reserva	376.710.—

SUCURSALES

En el exterior—Barcelona, Génova, Hamburgo, Londres, Madrid, Montevideo, París, Río de Janeiro.

En el interior—Adolfo Alsina, América, Bahía Blanca, Balcarce, Bartolomé Mitre, Carlos Casares, Concordia, Córdoba, Coronel Suárez, Dolores, Guaminí, La Plata, Lincoln, Mar del Plata, Mendoza, Mercedes, Pergamino, Rosario, Rafaela, Saliqueló, Salta, San Juan, San Nicolás, San Rafael, Santa Fe, Santiago del Estero, Tres Arroyos, Tucumán, Villaguay.

AGENCIAS EN LA CAPITAL

Ayacucho esquina Santa Fe; Barracas al Norte, Vieytes 1926; Belgrano, Cabildo número 2091; Boca del Riachuelo, Almirante Brown 1433; Corrientes esquina Anchorena; Entre Ríos núm. 785; Once de Septiembre, Pueyrredón 183; San José de Flores, Rivadavia 6902; Triunvirato núm. 803.

Corresponsales directos en Europa, Asia, Africa, América del Norte, y del Sud, etc.

Expide cartas de crédito, letras de cambio y transferencias por cable, compra y venta de títulos y valores cotizables en las plazas comerciales. Cobranzas de cupones y dividendos. Se reciben valores y títulos en custodia. Descuentos y cobranzas de pagarés y letras. Se reciben depósitos hasta nuevo aviso, en las condiciones siguientes:

ABONA:

En cuenta corriente	Sin interés Oro	Papel
A 30 días	1 ½ %	1 ½ %
A 60 días	2 ½ %	2 ½ %
A 90 días	2 ½ %	2 ½ %
A 6 meses	4 %	4 %
A 1 año	4 ½ %	4 ½ %
A 2 años	5 %	5 %
A 3 años	5 ½ %	5 ½ %
A 4 años	6 %	6 %

Depósitos á premio con libreta desde $ 10 c|l. hasta 10.000 $ c|l. después de 60 días . . . 4 % m|n únicamente

COBRA

En cuenta corriente, en oro y moneda legal . . . 8 %
Descuento general: convencional.
Buenos Aires, Agosto 19 de 1910.—Jorge A. Mitchell, Elías D. Arambarri, gerentes.

BANQUE ARGENTINE ET FRANCAISE (París)—Se avisa á los señores accionistas de la Banque Argentine et Française, que la tercera cuota de 25 por ciento, sea ciento veinticinco francos, sobre el importe de las acciones que hayan suscripto, deberá ser pagada y será exigible á partir del 1o. de Noviembre próximo. Los pagos deberán hacerse en el domicilio de la sociedad 35 bulevar Haussmann (París), antes de dicha fecha, ó en Buenos Aires en el Banco Francés del Río de la Plata, Reconquista 157, antes del 25 de Octubre próximo.—El administrador delegado.—G. Jarreré.

BANCO ESPAÑOL DEL RIO DE LA PLAta, Reconquista 200, Buenos Aires.—Se convoca á los señores accionistas para la asamblea general extraordinaria que deberá celebrarse el 10 de Octubre próximo á las 2 de la tarde, en el local del Banco, para tratar y resolver sobre los siguientes puntos:

1o. Lectura y consideración del acta de la asamblea anterior.
2o. Proyecto sobre ampliación de las operaciones de la sociedad.
3o. Proyecto sobre aumento del capital social, y su eventual conversión á oro.
4o. Proyecto sobre modificaciones en la administración interna de la sociedad.
5o. Modificaciones de los artículos de los estatutos referentes á los puntos arriba expresados.

Se recuerda á los señores accionistas que de conformidad con el artículo 24 de los estatutos, para poder asistir á la asamblea deberán depositar sus acciones en las cajas del Banco con diez días de anticipación.

Para permitir á los accionistas residentes en el extranjero tomar parte en la asamblea, haciéndose representar en ella, las sucursales del Banco en Madrid, Barcelona, París, Génova, Londres y Hamburgo, admitirán los depósitos de acciones hasta cuarenta días antes de la fecha indicada para la celebración de la asamblea, entregando con el correspondiente recibo de depósito un boleto de admisión y una fórmula de poder para ser enviados á Buenos Aires á la persona que el accionista designe para representarle en dicha asamblea. En el precitado recibo de depósito constará que las acciones en él mencionadas, no podrán ser retiradas sino después de que haya tenido lugar la asamblea.—Buenos Aires, 16 de Agosto de 1910.—Casimiro Polledo, presidente; Rafael Albors, secretario.

BANCO EL HOGAR ARGENTINO, AV. de Mayo 580.—Por resolución del Directorio se convoca á los señores accionistas á la asamblea General Ordinaria que se celebrará en el local del Banco el día 19 de Setiembre á las 4 p. m. Orden del día: 1o. Deliberación sobre la Memoria, Inventario y Balance General y distribución de utilidades. 2o. Elección de cinco Directores, de un Síndico titular y tres Síndicos suplentes. Los accionistas que deseen concurrir á la Asamblea, deberán solicitar la correspondiente tarjeta de entrada, que otorgará el Gerente, previa presentación del certificado de las acciones, hasta dos días antes del señalado en la convocatoria. Los que deban concurrir en representación de otros accionistas, presentarán los correspondientes poderes, á la Gerencia.—Buenos Aires, Setiembre 3 de 1910. José A. Oderiso, Secretario. v17

BANCO DE LA PROVINCIA DE BUEnos Aires.—La Plata, calle 7 entre 46 y 47; Bartolomé Mitre 455. Sucursales en Bahía Blanca, Pergamino, Junín, San Nicolás, Salto Argentino, Mercedes (Buenos Aires), Dolores, Chivilcoy, San Antonio de Areco, Rauch, Carlos Casares, Adolfo Alsina (Carhué), Lomas de Zamora, Azul, Baradero, General Pinto, Los Toldos, Avellaneda, Maipú, Guaminí, Bragado, Campana, Colón, Lincoln, San Andrés de Giles, Bartolomé Mitre (Arrecifes), Juárez, Mar del Plata, San Martín, Pehuajó, Magdalena, 25 de Mayo, Bolívar, Carmen de Areco, Saladillo, Chacabuco, Chascomús, Las Flores, Alberti, Tres Arroyos, Carlos Pellegrini, General La Madrid, Olavarría y Quilmes.

Capital suscripto . . . $ 50.000.000 m|n
Capital realizado . . . » 25.311.849
Fondo de reserva . . . » 1.875.322.30

Abre cuentas corrientes, depósitos á plazos y con libretas, descuentos, cobranzas, compra y venta de títulos, etc., da cartas de crédito, giros telegráficos á la vista y á plazos sobre las principales ciudades de Europa, Estados Unidos, Canadá, Méjico, Centro América, Chile, Perú, Paraguay, Estado Oriental y de esta República. En general se ocupa de toda clase de operaciones bancarias.

Tiene corresponsales en todos los puntos de España y gira sobre todos los pueblos de Italia y Francia que tengan oficina postal.

ABONA: Anual

Depósito en cuenta corriente moneda legal y oro sellado . . . 1 %
En Caja de Ahorros hasta la suma de 10.000 después de 60 días . . . 4 %
Con libreta á 90 días renovable, hasta la suma de 20.000 $ . . . 4 %
Depósito á plazo fijo moneda legal, oro sellado:
De 30 días . . . 2 %
De 60 días . . . 3 %
De 90 días . . . 3 ½ %
Mayor plazo . . . Convencional

COBRA: Anual

Por adelantos en cuenta corriente moneda legal y oro sellado . . . 8 %

Buenos Aires, Julio 1° de 1910. — Virginio Maffei, gerente.

BANCO FRANCES DEL RIO DE LA Plata, (Sociedad Anónima). Capital autorizado: $ oro 40.000.000. Capital suscripto: $ oro 20.000.000. Reservas $ oro 8.235.727.85. Dirección telegráfica: Bancofranc. Buenos Aires. Casa matriz, calle Reconquista 157, Buenos Aires. Unión Telefónica núm. 390 Avenida; Cooperativa Telefónica 3528, Central. Sucursales: En la ciudad: No. 1, Rivadavia 2690; No. 2, Callao 308; No. 3 Entre Ríos 1174. En el interior: Rosario de Santa Fe, Bahía Blanca, Tucumán, Chivilcoy, Gualeguay, Paraná y San Rafael. Exterior: Montevideo. Representante en París: Gabriel Jarré, 35 bulevar Haussmann. Corresponsales en Europa: en Francia, Alemania, Inglaterra, Austria-Hungría, Bélgica, Dinamarca, España, Grecia, Holanda, Italia, Montenegro, Noruega, Portugal, Rumania, Rusia, Servia, Suecia, Suiza y Turquía, Africa, Asia, Australia; y en América: Estados Unidos, Brasil, Chile, Paraguay, Perú y Bolivia.

ABONA:

	m|l	o|s
En cuenta corriente: Depósitos á la vista	slint.	slint.
A plazo fijo de 30 días	2 %	2 %
A plazo fijo de 60 días	3 %	3 %
A plazo fijo de 90 días	3 ½ %	3 ½ %
A plazo fijo de 180 días	4 %	4 %
A plazo fijo de 1 año	4 ½ %	4 ½ %
A plazo fijo de 2 años	5 %	5 %
A plazo fijo de 3 años	5 ½ %	5 ½ %
A plazo fijo de 4 años	6 %	6 %

En Caja de Ahorro

Por depósitos á la vista hasta $ m|l 10.000 . . . 4 %
Por depósitos á la vista hasta $ o|s 4.000 . . . 4 %

COBRA:

Por adelantos en cuenta corriente . . . 8 % 8 %
Descuentos de pagarés y letras . . . convencional

El Banco se ocupa de toda clase de operaciones del ramo bancario. Compra y venta de títulos. Expide cartas de crédito, letras de cambio y cheques. Bonos postales sobre Francia é Italia. Cobranza de letras, cupones y dividendos. Adelantos sobre títulos. Administración general de propiedades en la capital y en el interior de la República. Se encarga de la colocación de dinero sobre hipoteca por cuenta de terceros y del cobro de los intereses hipotecarios.—A. Puysoye, gerente.

BANCO DE LONDRES Y BRASIL (Limitado) calle Bartolomé Mitre 402. Abona hasta nuevo aviso:

	Papel	Oro
Depósitos en cuenta corriente hasta 50.000 $	[illegible] %	Sin int's
Depósitos á 30 días fijos	[illegible]	[illegible]
Depósitos á 60 días fijos	[illegible]	[illegible]
Depósitos á 90 días fijos	[illegible]	[illegible]
Depósitos á seis meses fijos	4 %	[illegible]
Por depósitos en Caja de Ahorros hasta 10.000 $	4 %	4 %

Sumas y plazos mayores, convencional.
Febrero de 1908.—R. G. Shearer, gerente.

BANCO DE LONDRES Y RIO DE LA Plata (Limitado).—Buenos Aires, Bartolomé Mitre 399; Barracas al Norte, Montes de Oca 707; Once de Septiembre calle Cuyo 2799; Boca, Almirante Brown 1156, Rosario, Bahía Blanca, Concordia, Mendoza, Tucumán, Montevideo, Salto Oriental, Paysandú, Río de Janeiro, Bahía, Pernambuco, Valparaíso, Pará, Santos, Sao Paulo. Agencia en Nueva York 51 Wall Street, Londres, París, Curityba (Brasil).—Paraná, Córdoba y Victoria (Brasil).—La tasa de interés de este Banco, desde la fecha hasta nuevo aviso, será como sigue:

Papel

Por depósitos en cuenta corriente . . . Sin interés
Id., á la vista, con libreta . . . Sin interés
Id., á tres meses fijos hasta pesos 50.000 . . . 3 ½ %
Id., á 6 meses fijos . . . 4 %
Adelantos en cuenta corriente . . . 8 %

Oro sellado

Por depósitos en cuenta corriente . . . SIN interés
Id., por tres meses fijos . . . 1 %
Adelantos en cuenta corriente . . . 8 %

James Doy y Harry Scott, gerentes.—Octubre 14 de 1909.

BANCO DEL RIO DE LA PLATA.—Tacuarí 16. Descuento de pagarés sobre mercaderías en la aduana ó despachadas y anticipa sobre alquileres y bienes raíces sin hipotecarlos. Recibe depósitos en caja de ahorros, en cuenta corriente y á plazo fijo, abonando buen interés.

COMPAÑIA DE TRANVIAS ELECTRICOS del Sud—Se avisa á los señores accionistas que no habiendo depositado el número de acciones necesarias para tratar todos los asuntos incluídos en la orden del día, la asamblea queda postergada para el martes 6 de Septiembre próximo á las 3 p. m. en el salón de lectura de la Bolsa de Comercio.

ORDEN DEL DIA

1o.—Lectura y consideración de la memoria y aprobación del inventario y balance general, cuenta de ganancias y pérdidas y distribución de utilidades correspondientes al ejercicio terminado el 30 de Junio pasado.
2o.—Informe del síndico.
3o.—Elección de tres directores titulares en reemplazo de los salientes por terminación de mandato señores Carlos T. Becú, Ireneo Cuculiu, ingeniero Manuel B. Ocampo y de un suplente en reemplazo del señor Jacinto Castro.
4o.—Elección del síndico titular y suplente.

De acuerdo con lo dispuesto en el artículo 33 de los estatutos, se previene á los señores accionistas que para poder asistir á la asamblea deberán con anticipación de tres días por lo menos al señalado para su celebración hacerse inscribir en la secretaría de la sociedad, Brasil 1829, y depositar sus acciones, retirar la tarjeta de entrada y la memoria correspondiente, todos los días hábiles de 10 a. m. á 4 p. m.—Buenos Aires, Agosto 23 de 1910.—El directorio. v8

GATH Y CHAVES — SOCIEDAD ANOnima, Buenos Aires.—Se avisa á los señores accionistas que el directorio de esta sociedad ha dispuesto fijar hasta el 20 de Septiembre mes corriente, el plazo para el pago de la quinta cuota de 10 por ciento sobre las acciones últimamente emitidas, debiendo efectuarse dicha amortización en la casa matriz, calle B. Mitre 569.—Buenos Aires, 1° de Septiembre de 1910. v20

MARINA MERCANTE ARGENTINA, SOciedad Anónima de Navegación, Avenida de Mayo 623. Convócase á los señores accionistas para la asamblea general extraordinaria que deberá celebrarse el día 15 de Septiembre próximo á las 5 p. m. en su local para tratar la siguiente orden del día: Modificación de los artículos 14, 17, 18 y 25 de los estatutos sociales. Se previene á los señores accionistas, que de acuerdo con el artículo 20 deberán depositar sus acciones en el local de la compañía por lo menos dos días antes del fijado para la asamblea.—Buenos Aires, Agosto 27 de 1910. —El secretario. v15sept.

MARINA MERCANTE ARGENTINA. — Segunda convocatoria: No habiéndose inscripto el número suficiente de acciones para la primera convocatoria, como lo determina el artículo 17 de los estatutos, se llama, nuevamente á asamblea ordinaria, como lo dispone el artículo 18 de los mismos, para el día 15 de Septiembre próximo á las 4 p. m., en su local, Av. de Mayo 623, para tratar la siguiente Orden del día: 1o. Lectura y aprobación de la memoria y balance correspondiente al ejercicio terminado el 30 de Junio de 1910 é informe del Síndico sobre estos documentos; 2o. aplicación de las utilidades, 3o. elección de tres directores titulares en reemplazo de los salientes por sorteo, señores contra-almirante Manuel J. García Mansilla (fallecido), Miguel Camuyrano y Antonio Lanusse; 4o. nombramiento de un síndico titular y de un síndico suplente, en reemplazo de los actuales, por expiración de su mandato.—Se previene á los señores accionistas que de acuerdo con el artículo 20 deberán depositar sus acciones en el local de la compañía, Av. de Mayo 623, por lo menos dos días antes del fijado para la asamblea.—Buenos Aires, 21 de Agosto de 1910.—El secretario. v15

BANCOS Y COMPAÑIAS ANONIMAS

BANCO DE LA NACION ARGENTINA—Casa central: Rivadavia 363-399 y Reconquista; del 18 al 21. Sucursales y agencias en la capital: calle Almirante Brown 1101 (Boca del Riachuelo); Montes de Oca 1742 (Barracas al Norte); Cabildo 1900, esq. Sucre (Belgrano); Rivadavia 7025 (Flores); Corrientes 3582; Entre Ríos 1201 esq. San Juan 1802; Corrientes 3399 esq. Gallo 401; Bernardo de Irigoyen 920, Rivadavia 2825, Santa Fe 2118, Atacama 1590 al 92 esquina Canning.

Tasa del interés del Banco:

COBRA: Al año

Por adelantos en cuenta corriente ... 7 %
Por descuentos de pagarés de comercio y letras de pago íntegro hasta 6 meses de plazo ... conv.
Por descuento de letras con 25 % de amortización trimestral ... 7 %

ABONA:

Por depósitos en c'ta corriente ... sin int's
Id íd á plazo fijo de 90 días ... 2 %
Id íd á plazo fijo de 180 días el adelante ... 3 ½ %
Id íd en Caja de Ahorros hasta pesos 10.000 después de 60 días ... 4 %

El Banco de la Nación Argentina vende letras de cambio sobre Inglaterra, Alemania, Francia, Italia, España, Bélgica, Suiza, Rusia, Estados Unidos, Canadá, Chile, Bolivia, República Oriental del Uruguay. Horas de oficina de 10 a. m. á 3 p. m. y los sábados de 10 a. m. á 2 p. m.—Buenos Aires. Octubre 1o. de 1909. perm.

SOCIEDAD COOPERATIVA NACIONAL de Consumos (Lda).—Se convoca á los señores accionistas de esta sociedad para la asamblea general extraordinaria que tendrá lugar el 10 del mes próximo de Septiembre, á las 9 p. m. en el local social Cuyo 865, para tratar la siguiente

ORDEN DEL DIA

1o.—Reforma del estatuto social.

Se ruega á los señores accionistas tener presente las disposiciones de los artículos 61, 62 y 63 de los estatutos sociales.—El director general. v10sep.

LA PRENSA

Buenos Aires, Septiembre 5 de 1910

AGRICULTURA, COLONIZACIÓN Y CIUDADANÍA

Son temas favoritos de LA PRENSA. En Junio, cuando todavía estaban en Buenos Aires los embajadores europeos, venidos al centenario, los hemos tratado preferentemente y á fondo, en la ocasión que recordaremos más adelante. Léase, en efecto y como complementos necesarios de este mismo artículo, nuestros editoriales de aquellos días.

La propaganda de LA PRENSA ha sido parlamentariamente recogida. Uno de los nuevos diputados por la capital, estudioso y orientado hacia el examen de las cuestiones graves, ha presentado á la Cámara, según ya recordamos antes, un proyecto de minuta al Poder Ejecutivo y otro proyecto de ley, seguido de exposición de motivos, pronunciada en la asamblea al mismo tiempo que circulaba en libro.

Es un trabajo económico serio, preparado en Italia, donde el autor oyó al respecto conferencias universitarias y opiniones de estadistas, para formar su propio criterio. Por eso, sus conclusiones, consideradas convenientes, en general, por los políticos europeos, no concuerdan en todas sus fases con los hechos é intereses argentinos. Por eso también, entre los fundamentos, adujo el orador graves errores de información sobre hechos nacionales. Su exposición de motivos es deficiente de este punto de vista y más fuerte en cuanto á datos y opiniones europeos.

No nos proponemos ahora hacer el examen crítico de la iniciativa, que vale mucho más como orientación seria de estudios y como cumplimiento del deber parlamentario, que como teorización aplicable al progreso argentino, que persigue sus nobles anhelos.

Nos parece que no ha llegado la oportunidad de este debate, que será, sin duda fundamental.

Trátase, en efecto, de dos puntos de vista cardinales en esta iniciativa parlamentaria. El primero propone expresar al Poder Ejecutivo, por la vía constitucional consagrada, la opinión de la Cámara sobre la conveniencia y urgencia de celebrar tratados con Italia, para regular ciertos puntos conexos con la inmigración. Es, para decirlo en síntesis, la recomendación de una política económica, limitada á un solo país.

En segundo término, se proyecta la adopción de medios artificiales, económicos y diplomáticos para desarrollar nuestra colonización.

Basta plantear los temas para que cada uno, dentro y fuera del parlamento, comprenda cuán graves son los asuntos oportuna y estudiosamente promovidos.

Requieren, como toda política que ha de dar frutos permanentes, estudio, meditación, informaciones estadísticas, financieras y económicas.

Debe, además, ser examinada con relación al efecto que producirá en otras naciones europeas, de las cuales recibimos también brazos y capitales pobladores.

Es este un punto de vista grave que se relaciona con estos otros temas trascendentales: ¿Conviene á la economía nacional abrir una política internacional económica que estimule la inmigración de un solo país? ¿Conviene, al contrario, fomentar la mezcla de las nacionalidades de nuestras masas inmigradas?

¿Sería eficaz fundar la colonización en tratados internacionales, haciendo así parte más ó menos directa en su vigilancia y administración á los gobiernos extranjeros? ¿Estaríamos siempre obligados á someter á arbitraje las querellas de los colonos acogidos al sistema de los tratados que puedan surgir?

Esta situación privilegiada de un grupo de colonos, ¿no desalentaría la colonización de otras nacionalidades? Aun entre los de la misma nacionalidad, ¿no preferirían los pobladores de nuestro territorio las colonias de compañías protegidas por los tratados á las de otras regiones no favorecidas en la misma forma?

Recuérdese que los incidentes ocurridos hace años en el Uruguay entre el colonizador Ella y sus colonos, ligados por actos civiles ordinarios, dieron lugar á que varias naciones europeas quisieran intervenir diplomáticamente, y que fué largo y difícil el trámite para demostrar que esos asuntos tenían sus soluciones en las leyes y tribunales del país.

Análogos casos han ocurrido en colonias de Reconquista y de Nahuel Huapí. ¡Con cuánta mayor facilidad vendrían las reclamaciones de las grandes compañías colonizadoras, fundadas en los tratados, desde que ellas tendrían grandes influencias cerca de los gobiernos extranjeros!

Por otra parte, no es dado desconocer que lo de los latifundios tiene entre nosotros una importancia relativa.

Los hechos prueban que la mayor parte de los grandes terratenientes conservan las propiedades, ansiosos más que nadie de subdividirlas para la colonización.

La extraordinaria subdivisión y población de Córdoba, sur de Mendoza y San Luis, Santa Fe, Patagonia, Entre Ríos, Misiones, Corrientes, Pampa y de otras regiones, es prueba concluyente de lo que afirmamos.

Y estos colonizadores, algunos de los más importantes, los llamados precisamente "reyes del trigo", son italianos, capitalistas enérgicos, trabajadores valerosos, que han realizado proezas y éxitos enormes, sin el apoyo de tratados ni de los gobiernos.

Ellos mismos han traído de Europa toda la población necesaria para sus tierras, y la corriente continuará robusta y de gente sana y apta.

No negamos la juiciosa previsión del proyecto, según la cual conviene defender el volumen de la corriente de nuestra inmigración.

Hemos demostrado en diferentes oportunidades la existencia del peligro de la disminución señalado al Congreso con oportunidad por el autor del proyecto.

Pero á no ha dado las verdaderas razones. La industrialización tiene horizontes limitados, dada la competencia universal y los nuevos factores que aparecen, en proporciones colosales en América y en Oriente.

El peligro y el obstáculo principal para el aumento de nuestra población inmigratoria, proviene del esfuerzo que hacen las potencias europeas para colonizar sus propios países en todos los continentes. Los grandes capitales ingleses, alemanes, franceses, italianos, belgas, holandeses y de otros países, están comprometidos en la colonización de sus propios territorios internos y ultramarinos.

Pero los medios para defendernos son múltiples y complejos.

No los discutiremos ahora. Solamente hacemos enunciados, para llamar la atención sobre la importancia de las iniciativas y para oponernos á toda improvisación sobre ellas.

Los despachos y mociones de preferencia, en forma precipitada, son amabilidades personales, incompatibles con los altos intereses públicos comprometidos.

Por otra parte, estos temas fundamentales y permanentes no se abordan ni resuelven en un mes antes del cambio de gobierno.

Estudiarlos y opinar sobre ellos será, pues, uno de los deberes de la nueva administración.

La Cámara procedería sesudamente absteniéndose de precipitaciones desautorizadas, por la compleja y grave naturaleza del asunto.

En cuanto á la cuestión de la doble ciudadanía que hemos tratado en estas columnas hace pocos días, la referencia parlamentaria nos permitirá dedicarle nuevas observaciones.

EL ESPIRITU CONTINENTAL

A PROPOSITO DEL PANAMERICANISMO

EJEMPLOS DE OTROS CONTINENTES

Rasgos comunes á las naciones americanas

Con motivo de los esfuerzos que desde algún tiempo á esta parte se hacen para estrechar las relaciones entre los pueblos americanos, y especialmente en ocasión de la reunión de la cuarta conferencia panamericana, algunos publicistas europeos ponen en duda la razón de ser del panamericanismo. Sostienen que es éste un principio ó idea que no tiene precedente en la historia de la humanidad, alegando que puede determinar una unión más ó menos estrecha entre las naciones la comunidad de raza, de religión ó de intereses materiales, pero no la mera coexistencia de diferentes pueblos en un continente dado, y opinan que no ha habido nunca un "paneuropeísmo" ni un "panasiatismo". El panamericanismo, es así, á su juicio, algo artificial que no puede tomar raíces en la conciencia humana.

Hay que reconocer que no existen los vocablos "paneuropeísmo" ó "panasiatismo"; pero no es ménos cierto que los conceptos que estos vocablos, á existir, hubieran expresado, son tan antiguos como la historia de la humanidad y que esos conceptos fueron los principales móviles de los grandes acontecimientos del mundo.

Europa y Asia, consideradas desde el punto de vista meramente geográfico, forman un solo continente; no existe entre ellas una línea de demarcación perfectamente definida y la primera no es sino un anexo de la segunda, una pequeña parte de la gran masa continental que se extiende entre el Atlántico y el Pacífico. Esto no obstante, la división de hecho existe entre ellas; no es una mera ficción de los geógrafos. Existe, en realidad, una diferencia profundísima, no entre las tierras de los dos continentes—los que, es necesario insistir, no son sino uno sólo—sino entre los hombres que los habitan y esta diferencia fué el origen de luchas y guerras desde los primeros albores de la historia humana.

Las guerras entre Grecia y Persia, que continuaron casi sin interrupción durante muchos siglos, fueron la primera manifestación históricamente conocida de la lucha entre el espíritu europeo y el asiático. Esta lucha continuó durante siglos y siglos y persiste aún en nuestros días. Alejandro Magno llevó el "europeísmo" á los valles del Indo, donde existen aún rastros de esa invasión europea en tierra de Asia, en forma de esculturas budhistas que llevan claramente el sello del arte helénico. Andando el tiempo, los hunos llevaron la invasión asiática al corazón de Europa, perturbando el desarrollo normal de las naciones de este último continente.

Las cruzadas, por otra parte, fueron un avance del "europeísmo" en Asia. Harto se sabe que los cruzados combatieron contra los cristianos bizantinos, lo mismo que contra los infieles sarracenos. Es que el cristianismo, aunque de origen asiático, tuvo que "europeizarse" antes de imponerse á los pueblos de Europa. Esto explica que su lengua sacra no sea el asiático hebreo hablado por su fundador y por los apóstoles, sino el europeo latín y que su centro no sea Jerusalén sino Roma.

En el extremo Sudoeste de Europa se produjo una invasión asiática, la de los árabes en España y, andando el tiempo, otro pueblo asiático, los turcos, invadieron el continente europeo desde su frontera oriental.

Esta última invasión fué, indudablemente, la más importante y continúa, siendo hasta nuestros días una de las principales preocupaciones de la política europea; pues, es la base de la sempiterna cuestión de Oriente, tan fecunda en sorpresas y sobresaltos para los hombres de Estado de Europa.

En estos últimos años, los mismos turcos se dieron cuenta de que, en su estado actual, son una anomalía en el continente europeo y que, para conservar sus posiciones en este continente, es necesario que se "europeícen". De ahí el movimiento de los jóvenes turcos y la implantación del régimen constitucional en el imperio otomano.

Se ve así, que los acontecimientos más salientes de la historia del viejo mundo fueron determinados por una especie de flujo y reflujo de elementos asiáticos en Europa y de europeos en Asia. Comparadas con esta eterna lucha entre los dos continentes, las guerras entre las naciones europeas quedan reducidas á simples accidentes. Estas guerras, aun las más importantes, han modificado sólo superficialmente la estructura esencial, el modo de ser de los pueblos europeos, mientras que las invasiones asiáticas han aportado nuevas culturas, ó barbaries, imprimiendo su sello peculiar á regiones enteras del continente, á la península Ibérica durante varios siglos y al Oriente europeo hasta nuestros días.

Desde hace unos dos siglos, Europa triunfa en toda la línea sobre Asia; pero como toda acción, cuando persiste, provoca una reacción, el continuo avance de las naciones europeas en tierra asiática ha dado origen á un "despertar de Asia". El Japón encabezaba el movimiento. Los japoneses adoptaron los adelantos técnicos de Europa, no para "europeizarse", sino más bien para impedir la "europeización" de su patria y de Asia. Se puede decir que se apropiaron la parte material de la civilización europea, el arte de utilizar las fuerzas de la Naturaleza, pero quedando asiáticos en lo espiritual y conservando la mentalidad de tales. Como este modo de proceder dió al Japón excelentes resultados, los demás pueblos de Asia se aperciben á seguir su ejemplo y desde los triunfos obtenidos por los ejércitos del Mikado sobre una gran potencia europea, reina en todo el continente asiático una efervescencia, cuyo objeto principal es la resistencia á la supremacía europea. En estos momentos se puede decir con más propiedad que nunca que existe un "panasiatismo", por más que los diccionarios no hayan dado cabida á este vocablo.

Las naciones europeas, por su parte, se dan cuenta de la agitación que reina entre los asiáticos y del nuevo espíritu que los anima. En las cartas póstumas del rey Oscar II de Suecia, que acaban de publicarse, se encuentran observaciones que revelan la alarma que el movimiento panasiático ha sembrado en el ánimo de aquel esclarecido monarca. Es conocido el célebre cuadro que el emperador Guillermo había distribuído á los soberanos y jefes de Estado europeos. Ese cuadro simboliza el peligro amarillo ó asiático y lleva la siguiente leyenda, escrita de puño y letra del emperador: "Pueblos de Europa, velad por vuestros bienes más sagrados".

Existe también un movimiento panafricano, que los publicistas europeos han dado en llamar "panetiópico", y en Australia el espíritu continental es acaso más vivo que en ninguna otra parte del mundo, y esto á pesar de tratarse de un país cuya colonización en vasta escala remonta apenas á medio siglo. Es verdad que los australianos anhelan, sobre todo, la creación de una "Australia blanca" por la exclusión de todos los hombres de color; pero su exclusivismo se extiende también á blancos y hasta á ingleses. Ha llegado á ser proverbial el incidente de los "six hatters" los seis sombrereros ingleses contratados por un fabricante australiano, y á cuyo desembarco se opusieron las autoridades de Sydnei, alegando cierto artículo de la ley de inmigración.

Se ve que existe un espíritu continental en todas las partes del mundo y que el panamericanismo no es una anomalía sin precedente en los anales de la historia humana.

Es verdad que, en cuanto á la lucha entre Europa y Asia, el "continentalismo" puede considerarse hasta cierto punto, como un factor meramente casual, pues la rivalidad milenaria que existe entre estos dos continentes tiene su razón de ser en la diferencia innegable del modo de ser y de pensar de los hombres que los habitan. Se diría que las peculiaridades de la humanidad europea y de la asiática son inherentes á los continentes respectivos. Los persas é hindúes, aunque arios, es decir de la misma raza que los europeos, no se diferencian de los demás asiáticos, mientras que los madgyares y finlandeses, con ser hermanos de raza de los turcos ó turcomanos, son, bajo todo aspecto, tan europeos como los demás pueblos de ese continente. Es también verdad que esta diferencia esencial no existe entre Europa y América. Sin embargo, los pueblos de este último continente tienen rasgos comunes que los diferencian de los del primero.

Todas las naciones americanas tienen ante todo en común los recuerdos de las epopeyas de su independencia. Washington, San Martín, Bolívar, O'Higgins, Sucre é Hidalgo, son héroes americanos; todos ellos obedecieron al mismo espíritu y sus nombres son venerados en todo el continente sin diferencia de nacionalidad. Los patriotas de Nueva Inglaterra actuaron bajo el mismo impulso que los del Río de la Plata, de Chile y del Perú, que los llaneros de Colombia y Venezuela y los rancheros de México. Los recuerdos de las luchas por la independencia de las diferentes naciones americanas constituyen así un indestructible vínculo de unión entre todas ellas.

El espíritu americano se manifiesta por el triunfo de los principios democráticos. El suelo de América es rebelde á las monarquías, las que no pudieron nunca arraigarse en el continente. Fueron vanos los esfuerzos de un Napoleón III para implantar las instituciones monárquicas en México y la nobleza de ánimo y el carácter elevado de un Pedro II no bastaron para salvarle de la suerte que las monarquías tienen reservada en América.

Las condiciones de la vida en el Nuevo Mundo, no pudieron menos de imprimir un carácter común á sus habitantes. En este continente se amalgaman y confunden los hombres de todas las razas con una rapidez que no tiene ejemplo en ninguna otra parte del mundo. Los Estados Unidos se llaman "el crisol de las naciones"; pero este nombre lo pueden reivindicar todos los pueblos del continente, y debe haber algo esencialmente americano, algún factor imperceptible, pero poderoso, propio de América, para que los hombres de los orígenes más distintos puedan confundirse para llegar á ser "americanos".

No existe en las repúblicas americanas la lucha que en Europa se libra en las diferentes nacionalidades de un mismo Estado y "gobernadas por las mismas instituciones. Sólo en la pequeña Suiza, el país más demócrata de Europa, vemos coexistir en paz y armonía á hombres de diferente origen, mientras que en los demás países europeos en que, á pesar de los siglos trascurridos, no ha habido una fusión íntima de los elementos étnicos que los componen, subsiste una lucha latente entre los representantes de las diferentes nacionalidades. Esto sucede hasta en Inglaterra, donde órganos conservadores como la "National Review", reprochan al actual ministro de Hacienda, Mr. Lloyd George, su calidad de galense. En América, los hombres públicos son con frecuencia objeto de violentos ataques y de críticas acerbas; pero á nadie se le ocurre reprocharles la desinencia exótica de sus apellidos.

Existe indudablemente, un espíritu americano y el panamericanismo es más que una palabra vaga, como lo pretenden sus detractores.

Cometen sólo un error los que ven en el panamericanismo la manifestación de un espíritu antieuropeo. Todos reconocen que Europa es la cuna de la civilización y lo mucho que le debe América. Establecer una barrera entre América y Europa equivaldría á separar nuestro continente del gran centro universal de la cultura. Pero, ningún americano sensato piensa en tal separación, ni en poner trabas al intercambio económico é intelectual entre los dos continentes. El panamericanismo anhela sólo consolidar la amistad entre naciones americanas sobre la base de las tradiciones y del espíritu que les son comunes, lo que se puede realizar sin mengua para nuestras relaciones con Europa, ni para la admiración que todos le profesan.

EL SUBMARINO "SALMON"

1.600 MILLAS EN EL MAR

TRAVESIA FELIZ

En el "Sunday Herald", de Bostón, del 24 de Julio, encontramos la noticia con detalles, del interesante y feliz viaje de mar, que acaba de realizar el submarino "Salmon", el cual por la circunstancia especial, de haber recorrido una zona de mar libre, sin costa á la vista, con un trayecto de 1.600 millas en total, merece especial mención.

Este submarino zarpó de Quincy en la tarde del 5 de Julio y después de pernoctar en Provincetoron, se hizo á la mar, al día siguiente, con destino á Bermuda, regresando de allí el 22 del mismo mes: la velocidad media del viaje de ida y regreso osciló alrededor de ocho y diez millas por hora.

Se halla al mando del buque, el capitán de navío, G. C. Davidson y la dotación se componía de 20 personas, entre oficiales y marineros, encontrándose, entre los primeros, el teniente D. A. Seaver y el ingeniero naval D. R. Battles, enviados especialmente por el ministerio de Marina de los Estados Unidos, para hacer estudios y observaciones.

El "Salmón", es uno de los últimos tipos de submarinos construído por la Fore River para la marina de guerra de los Estados Unidos, y sus características principales son las siguientes:

EL "SALMON" VISTO DE PROA, AL BOTARLO AL AGUA

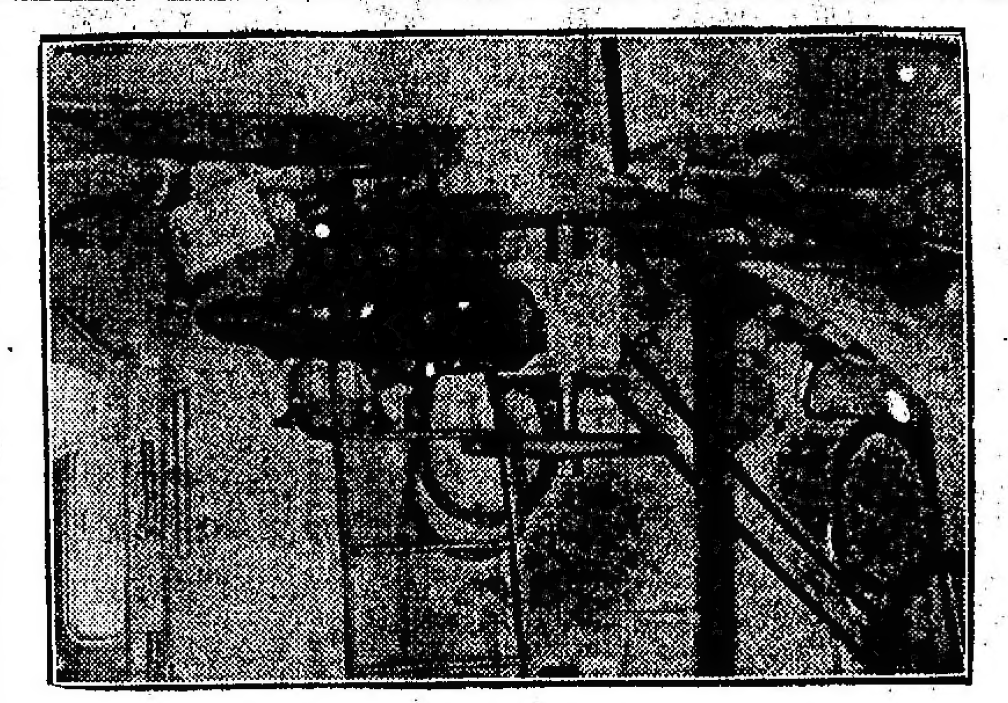

PERISCOPIO EN EL INTERIOR DEL SUBMARINO "SALMON".

Longitud 41 metros, diámetro máximo 4.18 metros, altura, desde la quilla hasta la parte superior de la superstructura, 4.80 metros; desplazamiento sumergido, sin incluir el agua de los depósitos, 337 toneladas; desplazamiento en la superficie, 288 toneladas; calado máximo en la superficie, con los depósitos de lastre de agua, vacíos 11 pies 8 pulgadas.

En las pruebas de velocidad, mientras navegaba sumergido, obtuvo 11.181 nudos, y durante esta prueba la variación en la profundidad á que navegó el submarino, fué solamente de 30 centímetros, y la inclinación menor de un grado.

La velocidad media en la superficie durante una navegación de cuatro horas, alcanzó á 13 24 nudos.

El radio de acción del buque sumergido, es de 116 millas, y en la superficie puede navegar un total de 1.400 millas á la velocidad de 10.5 nudos, sin necesidad de tomar nuevo combustible.

Para navegar en la superficie el "Salmón", emplea dos motores á gasolina, de 300 caballos de poder, mientras que son eléctricos con corriente procedente de acumuladores, los que usa en la navegación submarina. La operación requerida para pasar de la situación de toda fuerza en la superficie á toda fuerza sumergido, —para lo cual hay que cambiar los motores,—la realiza tres minutos con 22 segundos.

El casco es especialmente reforzado, en su ligazón interna, para que pueda resistir sin deformaciones á una presión exterior igual á la profundidad de 61 metros.

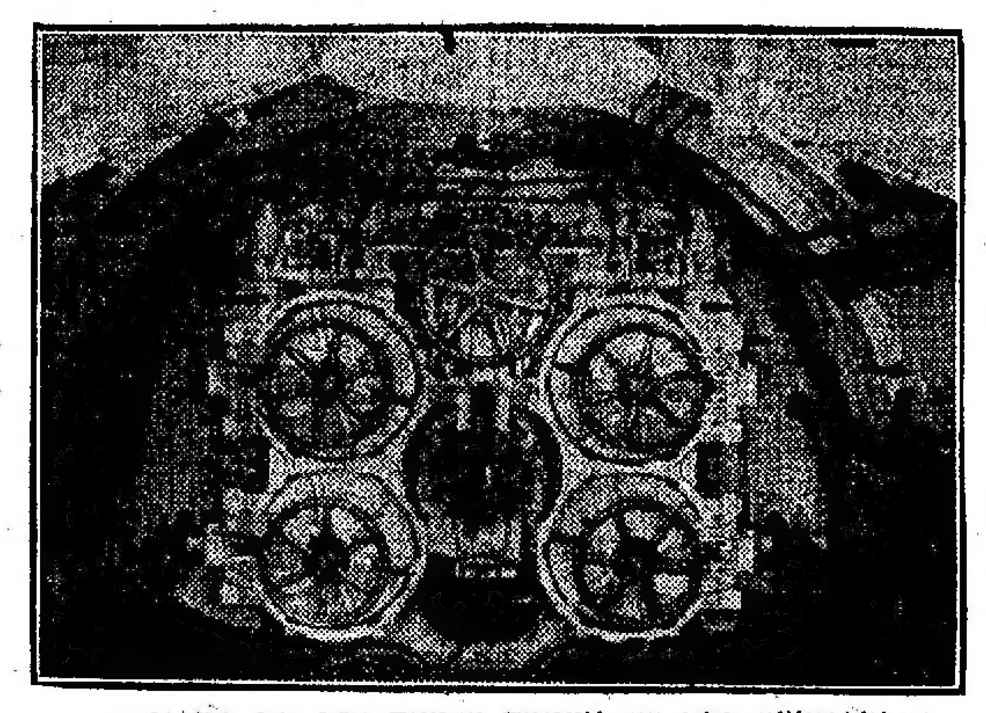

CAMARA DE LOS TUBOS TORPEDOS DEL SUBMARINO

El armamento del buque lo constituyen: cuatro tubos-torpedos que pueden ser descargados totalmente en cuarenta y siete segundos.

Ha despertado especial interés en el mundo naval, este viaje del "Salmón", porque hasta la fecha, ningún otro buque de su tipo ha realizado una travesía tan larga de mar abierto. Los casos anteriores que se conocen, son viajes á lo largo de costas con puertos ó escalas más ó menos frecuentes.

TERRITORIOS NACIONALES

SUS NECESIDADES

Policía, trasportes, escuelas, etc.

DIVERSAS INFORMACIONES

Agrupamos aquí las informaciones enviadas por nuestros corresponsales en varias localidades de los territorios nacionales, sobre diversos tópicos que tienen especial importancia para la vida y prosperidad de aquellas extensas porciones del país, tan descuidadas por los poderes públicos.

En Piedra del Aguila (Neuquén) la policía ha realizado últimamente una importante pesquisa, capturando una gavilla de cuatreros que había sentado sus reales allí y que mantenía en constante inquietud á los pobladores.

Corresponde el mérito de esta acción, que ha sido muy aplaudida por los estancieros, al subcomisario don Pedro C. Suárez, recientemente puesto al frente de la policía del departamento Collón Curá por el gobernador señor Elordi.

Los vecinos manifestaron al comisario sus vehementes sospechas respecto de varios individuos, con motivo de frecuentes pérdidas de hacienda que se observaban. Con tal motivo, el señor Suárez organizó una batida al interior del departamento, y después de varios días de ardua labor consiguió capturar á los sujetos Anastasio Escobar, José Mercedes Martínez, Nemesio Avendaño y otros, después de comprobar que eran los autores de los hurtos efectuados, y de secuestrarles cueros y animales lanares, yeguarizos y vacunos, robados á los vecinos Pedro Farías, Rodríguez Pardo y otros.

El vecindario ha manifestado su agradecimiento al gobernador por la buena organización policial que ha dado al departamento; pero al mismo tiempo le ha pedido que insista en sus gestiones, para que el gobierno dote á la comisaría de un local apropiado y de los elementos indispensables de que carece.

El local de la comisaría es un pobre rancho de chilca y carrizo, que mide tres metros por cinco y que no resguarda al personal y á los presos de las inclemencias del tiempo. Ese reducido espacio sirve de oficina, de prisión y de cuadra para los agentes, careciendo, en consecuencia, de la indispensable seguridad para los detenidos.

—

Nuestro corresponsal en el Neuquén escribe dando cuenta de las deficiencias que se notan en la capital del territorio, respecto á la acción oficial.

La cárcel sigue en el mismo estado. Es un galpón de cinc, donde se hallan en inmoral hacinamiento ciento veinte presos. Las iniciativas de la gobernación para remediar tan lamentable estado de cosas no han sido atendidas por el ministerio respectivo.

El nuevo edificio de la cárcel regional está completamente abandonado, expuesto á la destrucción que operan los agentes naturales. Carece de un cerco de circunvalación, de luz, de agua, de oficinas para los empleados, de w. c., etc. Se asemeja á dos palomares sobre una loma.

En cuanto á las obras de irrigación, no es más afortunado el vecindario de la capital. Se considera perdido el año para la agricultura, en tanto que se distribuyen mutuamente las responsabilidades del atraso en las obras, entre el jefe de éstas y la compañía que debió colocar las máquinas. Esta última, especialmente, se ha portado mal, sin duda alguna.

Las tierras, sin embargo, se hallan en alza y su precio oscila entre 350 y 400 pesos la hectárea.

Muy censurada es la conducta de la dirección general de correos, que aún mantiene sin resolver la licitación efectuada para el trasporte de la correspondencia al interior del territorio.

Igualmente se critica á la autoridad correspondiente por la demora increíble en la construcción de la escuela. Hace tres años que ella se inició y no lleva miras de concluirse, no obstante costar ya más de $ 60.000. Entretanto, las clases funcionan mal, en casas por las cuales se pagan alquileres enormes, y una gran parte de la población escolar permanece en la vagancia.

—

De Paso Limay, en el mismo territorio comunica nuestro corresponsal que el río ha crecido mucho, como consecuencia de las últimas lluvias. Los vaporcitos de la empresa del ferrocarril del Sur pueden, pues, navegar sin inconveniente alguno; pero no lo hacen, no obstante que los comerciantes les proporcionarían carga abundante, sirviéndose de ellos para el trasporte de las mercaderías y de los frutos del país.

Solamente la casa del señor Fernando Miranda tiene alrededor de 200.000 kilos de frutos, y en las mismas condiciones se hallan otras situadas en la costa del Limay, como las de los señores Flores, Criado Hnos., Garza Hnos., Luis Horm, José Villanova, Nicanor Fernández, Fernando Zingoni y Cía., sucesión de Seeber y otras. En el departamento Bariloche, además, existen alrededor de sesenta casas de comercio que compran frutos.

Se nota en el departamento escasez de policía. No obstante, muchos vecinos honrados y de responsabilidad se hallarían dispuestos á desempeñar "ad honorem" los cargos de comisario, subcomisario, etc.

—

De Choele Choel informa nuestro corresponsal que merece enérgica censura el abandono en que la dirección de puentes y caminos tiene la balsa á vapor que pone en comunicación ese pueblo con la colonia de la isla.

La balsa adolece de graves defectos de construcción y parece que será completamente inútil para el servicio á que se la destina.

—

En la colonia 16 de Octubre (Chubut) se ha desarrollado una epidemia de sarampión y se carece de todo recurso para combatirla.

Las autoridades sanitarias nacionales deben preocuparse de la situación crítica que atraviesan los tres mil habitantes que forman aquel núcleo de población.

—

De Rawson nos comunican que el estado antihigiénico en que se halla la cárcel regional, constituye una seria amenaza para la salud de la población.

A los w. c. que se hallan en los lugares donde forzosamente se reúnen los presos, es decir, en los patios, se agrega un criadero de cerdos que aumenta el olor nauseabundo que allí se toma.

Se requiere allí, como se ve, una inspección prolija del Ministerio de Justicia, pues, aparte del hecho enunciado, merece tenerse en consideración la mala calidad de la carne que se da á los presos, tan mala que éstos se niegan á comerla.

El local de la cárcel es muy reducido, en proporción al número de presos. Se ha indicado como remedio á esta dificultad, la separación de los penados y encausados, arrendando para éstos otro local.

—

Desde San José (Misiones), informa nuestro corresponsal que la gobernación del territorio ha elevado al Ministerio del Interior un pedido del administrador de las colonias Apóstoles y San José, sobre arreglo de los caminos que unen con Posadas.

Hace ver la gobernación la conveniencia que habría en destinar varias cuadrillas de peones bajo la dirección técnica de la oficina que posee en Posadas el Ministerio de Obras Públicas, al arreglo de los caminos mencionados.

A propósito de esta comunicación, corresponde trascribir el artículo 29 del Código Rural de los territorios, que dice:

"El trazado de los caminos generales, se determinará por el gobierno nacional, previa consulta al departamento de ingenieros."

¿Cuándo se determinará el trazado de esos caminos generales?

AGRICULTURA, GANADERIA E INDUSTRIAS

CULTIVOS CIENTIFICOS

Una nueva estación agronómica

EJEMPLOS PRACTICOS

Recordarán los lectores, las experiencias agrícolas practicadas en la chacra-granja de los Estados Unidos á cargo de Mr. Herman, de las cuales nos ocupamos en LA PRENSA del 31 de Agosto y 1o. de Septiembre del año en curso.

Dijimos que, como ejemplo práctico, enunciábamos el interesante informe de Mr. Cowan, demostrando las ventajas enormes que representan los cultivos científicos: el aprovechamiento racional de la tierra, la agricultura de secano y otros ensayos que demandan preocupación y por lo tanto, voluntad inteligente.

Nos agrada saber, que entre otros meritorios hombres de trabajo, que piensan emprender ensayos sistemáticos, á raíz de los buenos resultados obtenidos, y algunos consejos vertidos en LA PRENSA, ha establecido en la estación Gándara, ferrocarril del Sud, el doctor F. W. Gándara, una chacra experimental y consultorio químico-agronómico, bajo su dirección y la del agrónomo H. J. Fonseca.

La estación agronómica de Gándara, según su plan de trabajo, hará ensayos prolijos para formar tipos selectos de cereales y otras semillas, constituyendo así un registro genealógico. Dará conferencias periódicas en distintos puntos de la localidad, evacuará toda clase de consultas, sin ninguna remuneración, y al simple objeto de mejorar la producción agrícola, y por lo tanto, contribuirá á su aumento.

Las bases del programa trazado en la estación agronómica de Gándara, son bien benéficas, y se espera un adelanto agrícola significativo en toda la región donde se hará sentir su influencia.

Si las prácticas de estas experiencias se llevaran á cabo en distintas localidades, sería el caso de exteriorizar los resultados meritorios de nuestro país; y aún más, servir de guía y de modelo, á lo que estamos llamados por las facilidades que en nuestras manos ha puesto la naturaleza.

La granja experimental norteamericana dirigida por F. C. Herman, tiene hoy la ayuda del gobierno, ferrocarriles y particulares, y todos cooperan para determinar con exactitud lo que puede hacerse por medio del cultivo científico del suelo, á fin de mejorar las condiciones agrícolas de las tierras áridas é improductivas hoy.

Dice Mr. Cowan, que tan halagadoras han sido las experiencias realizadas, que cien agricultores de las inmediaciones ensayan hoy los métodos de la agricultura en secano, bajo la dirección de la granja experimental que nos ocupa.

El término medio obtenido el año pasado por los agricultores de esa región, sin auxilio del riego, fué: en cosecha de centeno 30 bushels, en la de cebada 65, en la del mijo ó panizo (panicum milleaceum) 2 toneladas, y en la caña para forrajes 5 toneladas.

Un detalle muy importante es el de que, muchos agricultores de las inmediaciones, que regaban sus tierras, han vendido ó renunciado á sus derechos de agua, abandonando por completo el empleo de los canales de irrigación.

En otros puntos, como ser en Fort Collins, se ha dejado testigo, empleando por mitad el riego y el método de secano, llegando á la conclusión, de que este último trae por consecuencia mayores y mejores resultados.

Un caso de oportunidad:

En estos momentos, los agricultores santiagueños, protestan porque la acción oficial no ha efectuado una división ordenada para proporcionar el riego en la agricultura. Abandonan sus campos, convencidos de que su riego "no sirven" y están esperando el codiciado factor "agua", para trabajar.

De lo anteriormente expuesto, se deduce que los agricultores de Santiago del Estero, deben practicar los métodos científicos de agricultura en tierra seca, aconsejados por LA PRENSA, en lugar de perder lastimosamente el tiempo.

Por otra parte, tienen un agrónomo regional del Ministerio nacional de Agricultura, encargado de suministrar los datos que le pidan; entonces no los ampara ninguna razón á los arrendatarios ó propietarios de campos de Santiago del Estero, que hoy protestan y esperan la ayuda que dicen ellos "imperiosa" para poder explotar la agricultura.

De acuerdo con los principios de la agricultura en secano, empleando económicamente el agua almacenada, conservando las aguas pluviales y las de las nevadas, y también haciendo correr por los canales únicamente el agua necesaria para salvar su falta, estarán esos depósitos en condiciones de suministrar por hectáreas, el doble y triple de riego que hoy es posible con los dispendiosos métodos que en algunas partes se emplean. Ahora bien: en aquellas grandes extensiones de tierras, en las que, las lluvias son escasas, que llegan á hacer imposible el éxito de la agricultura en secano sin auxiliares, se procederá á una combinación, mediante un riego limitado en sólo un extremo de la explotación.

LOS ARBOLES

Fundación de la sociedad de fomento

Como lo anunciamos ayer, el próximo lunes 12 de Septiembre, tendrá lugar la asamblea para dejar sentadas las bases de una sociedad de estímulo para el cultivo de los árboles; se nombrarán al propio tiempo las autoridades. Tendrá lugar la reunión en el salón de actos públicos de LA PRENSA, á las 6.30 p. m. Se encarece puntual asistencia.

—

El inspector de los territorios nacionales, Neuquén y Río Negro, señor Humberto Giovanelli, que como dimos cuenta ayer, se había adherido á la iniciativa pro árboles, nos ha remitido un trabajo sobre los territorios nacionales que inspecciona, bajo distintos aspectos, relacionándose en un todo con "los árboles". Adjunto nos envía un proyecto de reglamento orgánico para los guardabosques.

El señor Giovanelli, según nos manifiesta, expondrá sus ideas en la asamblea del lunes 12.

ESTADO DE LAS SEMENTERAS

LAS ULTIMAS LLUVIAS

A continuación publicamos las informaciones que hemos recibido de algunos de nuestros corresponsales de la campaña, acerca de los beneficios de las lluvias y perjuicios del granizo caído en la semana anterior:

GOYENA (Buenos Aires)

Los trabajos de las sementeras de trigo han terminado con resultados satisfactorios y mejores que los del año anterior, pero todavía son necesarias una ó dos lluvias oportunas.

WHEELRIGHT (Santa Fe)

La abundante lluvia caída el 1o. del corriente, desde la madrugada, ha dejado completamente satisfechos á los colonos de este punto y de los pueblos circunvecinos.

El pluviómetro marcó 24 milímetros.

TORRES (F. C. C. Buenos Aires)

Los agricultores están contentísimos por la lluvia caída últimamente.

VIAMONTE (Córdoba)

En una visita hecha después de la lluvia del jueves á las sementeras de un fuerte propietario, pude comprobar que el granizo había causado la pérdida de algunos trigos.

Los sembrados á disco son los únicos que están en buenas condiciones.

CONCORDIA

Las lluvias fueron generales en toda esta región.

Se anuncia que vienen á ésta varias mangas de langosta.

De las mangas que pasaron recogiéronse más 4.000 kilos.

PUERTO SAN MATIAS (Santa Fe)

Después de cinco meses de continua sequía, llovió y cayó una regular manga de piedra.

Los colonos se aprestan ahora á preparar la tierra para la siembra del maíz.

PUERTO DESEADO (Santa Cruz)

Los campos se encuentran en muy buen estado por las últimas lluvias, y esperan los hacendados tener un buen año.

GUAMINI

Los campos de pastoreo han empezado á sufrir los efectos de la sequía que desde hace largo tiempo reina aquí, por lo que los ganaderos se encuentran alarmados. La agricultura, sin embargo, puede aún soportar la falta de lluvia algunos días más.

Los trigos han comenzado ya á germinar.

CORDOBA

En las quintas de los alrededores de la ciudad empiezan ya á sentirse los efectos de la gran escasez de lluvias.

BARADERO

La última lluvia ha mejorado notablemente el estado de las sementeras de trigos y linos, que ya se resentían por falta de agua.

EXPOSICION DE DRESDE

Programa y preparativos

El Poder Ejecutivo, á pesar de las reiteradas invitaciones de la legación de Alemania, no ha resuelto aún la forma en que se hará representar en la Exposición Internacional de Higiene que se celebrará en Dresde, Alemania, de Mayo á Octubre del año próximo.

Sin embargo, algo hará, pues por intermedio del Ministerio de Relaciones Exteriores ha sido nombrado delegado á ella el señor Mariano Castex.

Para la época de la exposición de Dresde, se realizarán exposiciones en Turín y Boulogne-sur-mer, á las cuales el Poder Ejecutivo ha resuelto que nuestro país concurra y ha votado créditos para construir pabellones.

La exposición de Dresde será importante. Rusia ha resuelto invertir 102.000 rublos para su participación y el gobierno del Japón destinó para el mismo objeto 300.000 francos.

En el programa de la exposición figura la siguiente sinopsis de grupos, que deberá servir de guía á los expositores:

I. Grupo: Aire, luz, suelo, agua.

II. Grupo: colonización y habitación: trazado de pueblos y ciudades, construcción de edificios, ventilación, calefacción, alumbrado, abastecimiento de agua, eliminación de los residuos, cadáver, entierro, cremación.

III. Grupo: alimentación y alimentos: alimentación, alimentos animales, productos alimenticios vegetales, estimulantes, análisis de alimentos y estimulantes.

IV. Grupo: higiene de la indumentaria y del cuerpo: indumentaria, higiene del cuerpo, ejercicios físicos.

V. Grupo: profesión y trabajo: condiciones fisiológicas del trabajo, causas de las alteraciones de la salud, en el trabajo, alteraciones de la salud por las diferentes profesiones, condiciones del trabajo respecto á la higiene social, bienestar del obrero.

VI. Grupo: enfermedades infecciosas: bases de la microbiología, método de combatir las epidemias en general, desinfección, diferentes enfermedades infecciosas, epidemias animales, trasmisibles al hombre.

VII. Grupo: asistencia de los enfermos y asistencia pública.

VIII. Grupo: niños y jóvenes: asistencia de párvulos, escuela, bienestar de la juventud fuera de la escuela.

IX. Grupo: tráfico: terrestre, por agua, aéreo, hospedaje.

X. Grupo: ejército y marina.

XI. Grupo: higiene tropical: clima tropical, habitación, modo de vida y alimentación, indumentaria, enfermedades tropicales.

XII. Grupo: estadística: fecundidad y desarrollo de la población, morbidez, proporciones de mortalidad, gastos para la higiene pública.

Grupos especiales: tuberculosis del hombre, alcoholismo, enfermedades venéreas, enfermedades cancerosas, enfermedades de los dientes.

Sección histórica: vida individual, bienestar, vida pública, costumbres, tradiciones y leyes higiénicas, evolución de la estadística respecto á la salud [illegible]

BOLETIN TELEGRAFICO

(De nuestros corresponsales especiales, agencias y sucursales)

VIA COLON

"LA PRENSA" EN SAN SEBASTIAN

Llegada del doctor Dávila

MANIFESTACIONES DE SIMPATIA

MADRID, Septiembre 4 — Comunican de San Sebastián que hoy llegó á aquella ciudad el doctor Adolfo Dávila, redactor en jefe de LA PRENSA, siendo objeto de muchas atenciones por las personalidades políticas y el elemento periodístico.

Los diarios saludan al periodista argentino, dedicando con dicho motivo grandes elogios á LA PRENSA, cuya labor ensalzan. El doctor Dávila ha recibido delicadas atenciones de numerosos representantes de todas las clases sociales.

Esta tarde asistió en unión del corresponsal literario de LA PRENSA, señor Grandmontagne, á la corrida de toros celebrada en aquella plaza, ocupando ambos el palco número 36.

El primer espada Machaquito brindó la muerte del tercer toro "por el doctor Dávila, por LA PRENSA, por Buenos Aires y por la grandeza de la República Argentina", tributándose en este momento, por parte del público, nuevas demostraciones de simpatía á la Argentina y al distinguido huésped.

El doctor Dávila arrojó desde el palco un artístico regalo al torero, prorrumpiendo el público en vitores á LA PRENSA.

A la corrida asistían los reyes y numeroso elemento oficial y aristocrático.

LAS CARNES ARGENTINAS

SITUACION DE LA INDUSTRIA

EL "TRUST" NORTEAMERICANO

Su influencia sobre el mercado

GANADEROS Y CONSUMIDORES

NUEVA YORK, Septiembre 4—El "Evening Post" acaba de publicar una correspondencia de La Plata, fechada el 28 de Julio, acerca de la influencia que el trust norteamericano de carnes está ejerciendo sobre el mercado argentino. La correspondencia, que ocupa tres columnas del diario citado, lleva la firma de Arthur Warner y el título de "El trust de carnes en un nuevo campo de acción", al cual sigue el siguiente subtítulo: "Aunque la Argentina posee grandes cantidades de carnes, el precio del artículo será dictado por el trust norteamericano, el cual tiene al consumidor á su merced".

Empieza la correspondencia con las siguientes observaciones:

"Los consumidores que consideran á la República Argentina como posible fuente de carne barata, tendrán que renunciar á sus esperanzas y resignarse á pagar los antiguos precios. Existen varias razones en favor de esta aseveración, pero basta decir que los dueños de las casas de carnes de Chicago están en campaña y si bien es cierto que el trust no domina aún por completo el mercado de carnes en la Argentina, parece que está en condiciones de hacerlo cuando lo crea conveniente.

"La carne abunda en la República Argentina y todo indica que ese país enviará dentro de breve tiempo cantidades más ó menos importantes de dicho artículo á los Estados Unidos; pero cuando esto suceda, el trust adoptará probablemente sus medidas y no es probable que se forme otro grupo que se oponga al trust y venda la carne á precios inferiores á los existentes. Es más bien probable que suceda lo contrario. El Reino Unido es un gran mercado para carnes de toda clase y mientras el precio del artículo en los Estados Unidos no haya alcanzado el mismo nivel que en aquel país, la Argentina no dedicará especial atención al mercado norteamericano, tanto más cuanto que la carne continúa en alza en los Estados Unidos. Resulta así que el consumidor de los Estados Unidos tiene poca esperanza de obtener carne barata en la República Argentina.

"La participación del trust norteamericano en el comercio de carnes de la República Argentina remonta sólo á pocos años y los representantes del trust han trabajado con tanto sigilo que se sabe poco aquí y nada en los Estados Unidos de la importancia y alcance de esa participación. Es imposible conocer con exactitud hasta qué punto el trust ejerce una fiscalización sobre el mercado de carnes en la Argentina; pero se sabe que dicho trust tiene valiosos intereses en la industria y que abriga planes más vastos para el porvenir.

"El comercio de carne fresca para la exportación está en manos de siete compañías, dos de las cuales, La Plata y La Blanca, son empresas norteamericanas, y se cree que el trust está interesado en otras varias empresas ó está á punto de adquirirlas; pero teniendo en cuenta sólo los dos frigoríficos citados, no es exagerado decir que el trust es un factor decisivo en la industria de carnes de la República Argentina".

El corresponsal hace luego una descripción detallada de los siete frigoríficos argentinos. Indica los nombres de sus dueños, publica la estadística de la producción y de la exportación y da el importe de los dividendos repartidos por las diferentes compañías. Habla después del desarrollo de la industria en la Argentina y dice como sigue:

"Debido á la introducción de los capitales y métodos norteamericanos, los frigoríficos argentinos han empezado á producir carnes "chilled", tales como las producen las casas norteamericanas, en vez de las congeladas "Frozen" las que se consideran como una clase inferior.

"El frigorífico La Blanca es una empresa norteamericana y aunque no se conocen los nombres de sus dueños, se cree generalmente que están interesados en él las casas Swift, Armour y Morris. El frigorífico La Plata pertenece á la casa Swift.

"La República Argentina es hoy día el país exportador más grande de las dos clases de carne; sólo Nueva Zelandia le es superior por la cantidad de carneros congelados que exporta. La industria de los frigoríficos se desarrolló en el curso de los últimos diez años."

El autor hace en seguida una descripción de los progresos realizados por la industria, comparando los frigoríficos modernos con los antiguos saladeros y luego agrega:

"Las carnes "chilled", que no hay que confundir con las congeladas, es indudablemente el producto del porvenir de la República Argentina. La exportación de las carnes de la primera clase, casi nula en los años anteriores ocupa el primer rango en el año 1909 y su aumento es debido casi exclusivamente al trust, el que introdujo los métodos norteamericanos de fabricación. Parece que los encargados de preparar la estadística oficial en la Argentina no se dan cuenta de la importancia de ese cambio, pues no hacen en sus cuadros distinción alguna entre las dos clases de carnes."

Después de demostrar el aumento continuo de la exportación de las carnes "chilled" á expensas de las congeladas y de describir el sistema de trasporte y embarque empleado en el país, el autor dice:

"Se oye aquí hablar bien y mal de los métodos empleados por el "trust". Todos los frigoríficos trabajan ahora en perfecta armonía y no hay ingleses ni argentinos que trabajen abiertamente contra la influencia norteamericana. En algunos círculos se oye hablar con mayor franqueza en favor y en contra del "trust". Se admite generalmente que las compañías norteamericanas han contribuído á desarrollar la industria de la carne fresca, introduciendo métodos modernos en el trabajo. Por otra parte, se les acusa de proceder con poca corrección contra sus competidores, vendiendo la carne argentina, por intermedio de sus casas en Inglaterra, bajo el nombre de norteamericana y obteniendo así una ganancia extraordinaria de un centavo oro por libra.

"En cuanto á los ganaderos argentinos, reina entre ellos alguna alarma, porque temen que estén pronto entregados á la merced del trust, el cual les dictará los precios. Esto explica la extremada reserva con que proceden los representantes de las compañías norteamericanas, porque hay que tener en cuenta que el gobierno argentino se compone de grandes hacendados, los que pueden poner trabas á la influencia del trust por medio de una legislación hostil á sus intereses.

Debido á esta circunstancia y al hecho de que los ingleses son dueños de casi todos los ferrocarriles argentinos, es poco probable que el trust ejerza sobre el mercado argentino de carnes el mismo control omnipotente que está ejerciendo sobre el norteamericano".

Termina la correspondencia con las siguientes palabras:

"No es probable que surja una oposición seria contra las compañías norteamericanas, á no ser que éstas aumenten exageradamente sus dividendos reduciendo las ganancias de los ganaderos, lo que sería tan arriesgado como innecesario. Les es mucho más fácil apretar los tornillos á otros y no á los ganaderos. Poco importa á estos últimos los precios que los frigoríficos cobran por los productos que exportan, con tal que reciban precios satisfactorios por su ganado. Los frigoríficos pueden así oprimir sin reserva á los consumidores ingleses y norteamericanos".

EMIGRACION A LA ARGENTINA

MADRID, Septiembre 4 — Telegrafían de Almería que hoy zarpó de aquel puerto el trasatlántico "Aquitaine", con rumbo á la Argentina.

A bordo del vapor embarcaron 747 emigrantes, en su mayoría almerienses.

El movimiento emigratorio continúa en aquella provincia.

REGRESO DEL EMBAJADOR M. BAUDIN

Entrevista con M. Falliéres

PARIS, Septiembre 4—El senador radical socialista por el departamento del Ain, M. Pierre Baudin, que regresa de Buenos Aires, en donde desempeñó el cargo de embajador durante la celebración del centenario y de comisionado general en la sección francesa de las exposiciones, se dirigió á Chambery, en donde celebró una conferencia con el presidente de la República para darle cuenta del cumplimiento de la misión que le fué encomendada.

M. Pierre Baudin insistió en su relato acerca de las atenciones de que fué objeto durante su permanencia en Buenos Aires, por parte de las autoridades y de la población.

INFORMACIONES COMERCIALES

MERCADO PARISIENSE

La situación financiera

PARIS, Septiembre 4—El factor predominante en la situación del mercado monetario parisiense durante la semana que acaba de trascurrir, fué la ansiedad causada por la probable resolución del directorio del Banco de Inglaterra, de elevar, en su reunión semanal, la tasa oficial del descuento.

Esta expectativa abatió el espíritu del mercado, pero cuando se efectuaron las liquidaciones mensuales con resultados muy favorables y se vió que el Banco de Inglaterra no modificaba su tipo de descuento, la agradable sorpresa experimentada por los círculos financieros redundó sobre el tono general del mercado.

Los títulos de la renta francesa subieron y también experimentaron un alza aún más marcada los títulos rusos.

Los títulos turcos sufrieron una leve depresión á consecuencia de los rumores que circularon acerca de una posible guerra con Grecia.

En cuanto á los títulos españoles, se mantuvieron firmes, á pesar de la huelga de Bilbao.

Las acciones de establecimientos de crédito y bancarios estuvieron también firmes.

Por efecto del gran rendimiento de la cosecha de trigo en Argelia, que compensará en parte, la deficiencia del producto francés, los precios estuvieron más flojos en el mercado de cereales.

También se señala una vendimia muy abundante, pero en cambio el rendimiento será virtualmente nulo en la Borgoña.

Tanto en París como en la región del vino de Burdeos, en donde el rendimiento es inferior en un 60 por ciento al término medio de la producción ordinaria, el encarecimiento del producto llegará á elevar los precios al doble de los que se obtuvieron hasta ahora.

El vino de calidad inferior llega á cotizarse á cien francos la bordalesa, lo que constituye el máximo obtenido hasta ahora en lo que se refiere al precio de este artículo.

ESPAÑA

EL GENERAL MARINA EN VIAJE

Despedida en Melilla

ENTUSIASTAS DEMOSTRACIONES

MADRID, Septiembre 4—Comunican de Melilla que ayer entregó el mando militar de la plaza, al general Arizón, el teniente general Marina, á quien el gobierno, como se recordará, aceptó la dimisión del cargo de capitán general de aquella nueva zona.

La entrega del mando estuvo rodeada de la solemnidad militar acostumbrada y poco después el general Marina salió de la capitanía dirigiéndose al puerto entre una compacta muchedumbre formada por elemento militar y civil que no cesaba de aclamarle.

A la llegada del general Marina á los muelles éstos se hallaban materialmente abarrotados de público, notándose la presencia de centenares de marroquíes que llegaron á la plaza para saludar al teniente general. Este se despidió del elemento militar pronunciando algunas frases en las que se notó que se hallaba dominado por profunda emoción.

"Al abandonaros, dijo, me siento emocionado; pero llevo la satisfacción de que hemos cumplido en cuantas ocasiones fué necesario con nuestros patrióticos deberes".

Al terminar estas palabras por un momento quedó desterrada la disciplina militar y numerosos jefes y oficiales saludaron efusivamente al victorioso militar.

En los muelles prestigiosos hebreos y numerosos kaides, entre los cuales se hallaban El Gato, Bustia y Abdelkader, saludaron al general Marina, quien se mostró afectuosísimo con ellos conversando breves instantes. Ya á bordo las manifestaciones de entusiasmo de la muchedumbre aumentaron considerablemente y el general desde la borda saludaba al público, quien le vitoreó repetidas veces.

El vapor correo en que iba el ex capitán general de Melilla fué acompañado bastante distancia por numerosas embarcaciones de vela y lanchas, en las que se veían jefes y oficiales del ejército.

La demostración tributada al general Marina ha sido una de las más entusiastas que se recuerdan en Melilla.

MADRID, Septiembre 4—De Málaga comunican que llegó á aquella ciudad el general Marina, siendo recibido en el muelle por las autoridades civiles y militares y una compacta concurrencia. Las tropas rindieron los honores de ordenanza y el general después de descansar algún tiempo se dirigió á la estación, saliendo para esta capital.

En la estación fué despedido por las autoridades y representaciones de los centros sociales que le tributaron una gran ovación.

En los círculos militares madrileños se espera la llegada del general Marina, reinando bastante expectación por conocer el resultado de las gestiones que se llevan á cabo para evitar el duelo, del que comuniqué en los telegramas de ayer los más importantes detalles, y que ha sido concertado entre aquel general y el senador señor Tomás Maestre.

LA EXCITACION CLERICAL

RADICALES Y CATOLICOS

EL PROBLEMA RELIGIOSO

Contestación á una nota

MADRID, Septiembre 4—Continúan los trabajos de los elementos clericales para la realización de las proyectadas manifestaciones de protesta contra el gobierno por las medidas adoptadas en lo referente á la cuestión religiosa. No obstante la aparente tranquilidad, los católicos y radicales llevan á cabo una activa campaña de propaganda, la que da motivo á que ocurran incidentes entre ambos elementos.

De Valencia telegrafían que hoy numerosos jóvenes republicanos fueron sorprendidos por los carlistas en los momentos en que pegaban en las paredes de la catedral hojas impresas censurando á los elementos católicos. Carlistas y republicanos se increparon, y á poco surgió la colisión, empleándose por uno y otro bando bastones.

La policía que acudió rápidamente al lugar del suceso, consiguió calmar los ánimos, disolviendo á los contendientes, después de detener á los promotores de la cuestión.

A causa de la colisión resultaron algunos individuos con contusiones de escasa importancia.

De Deva comunican que hoy se realizó una asamblea anticlerical, tomando parte en la misma numerosos elementos políticos radicales. Los oradores pronunciaron discursos violentos contra los católicos y clericales, á los que culparon de promover disturbios.

Para asistir al "meeting" llegaron centenares de republicanos de Eibar y San Sebastián.

Durante el acto reinó el mayor orden, disolviéndose los asambleístas sin que se promovieran incidentes. Las autoridades en previsión de esto habían adoptado precauciones policiales.

MADRID, Septiembre 4—Esta tarde se celebró consejo de ministros presidido por el señor Canalejas, asistiendo el ministro de Estado, señor García Prieto, que como se sabe llegó á esta capital en las primeras horas de la mañana de hoy.

Entre los asuntos tratados en el consejo se concedió preferencia al problema religioso, estudiándose detenidamente la nota últimamente enviada por el Vaticano, acerca de las negociaciones que se llevan á cabo para la reforma del Concordato.

Después de un breve debate, se acordó mantener el criterio que sustenta el gobierno desde el principio de las negociaciones.

En la nota oficiosa publicada se dice: "El gobierno contestará á la nota del Vaticano, sin alardes ni arrogancias, ratificando la obra legislativa iniciada respecto á las congregaciones y comunidades religiosas y manteniendo íntegramente la "ley candado".

"Confía el gobierno que el Vaticano se convencerá de las razones que asisten á aquél, que por otra parte no busca la ruptura, pero tampoco la teme".

La opinión y la prensa liberal y republicana aplauden al gobierno por su actitud, excitándole á que continúe con energía este asunto, sin temor alguno, desde que la mayoría del país está de su parte.

Canalejas continúa recibiendo mensajes de felicitación del extranjero por su política liberal en el asunto religioso.

Hoy el periodista portugués Franca Borges entregó al jefe del gabinete documentos de las sociedades masónicas de Portugal, en los que se expresan felicitaciones por la política anticlerical que ha iniciado el gobierno español.

EL MOVIMIENTO OBRERO

SITUACION NORMALIZADA

La huelga en Bilbao y Zaragoza

ACUERDOS SATISFACTORIOS

LA SOLIDARIDAD BARCELONESA

MADRID, Septiembre 4 — Los informes recibidos de Bilbao y Zaragoza relacionados con el movimiento huelguista en las indicadas ciudades han causado general satisfacción en los centros oficiales y particulares, desde que todas las noticias coinciden en asegurar que la huelga puede considerarse terminada excepción hecha de los mineros bilbaínos.

La situación en Zaragoza en donde los obreros habían adoptado desde el comienzo del movimiento una actitud de violencia, después de la asamblea celebrada ayer mejoró considerablemente, no obstante el desacuerdo que reinaba entre los diferentes gremios de las sociedades.

Hoy á primera hora se reunieron en asamblea las juntas directivas de las sociedades para estudiar el asunto, asistiendo numerosos representantes gremiales. En los alrededores del centro obrero había miles de trabajadores y centenares de mujeres llevando en brazos á sus niños.

Todos esperaban con ansiedad el resultado de la reunión.

Los asambleístas estudiaron la situación creada y la inutilidad del movimiento que no había sido secundado por otras poblaciones españolas, reconociéndose que la huelga general carecía de ambiente para llevarla á cabo. En el debate prevaleció la idea de los elementos pacíficos que proponían reanudar los trabajos mañana lunes.

El debate fué bastante extenso suspendiéndose después de algunas horas para reanudarlo más tarde. En conjunto la asamblea duró nueve horas al cabo de las cuales se puso á votación si se reanudaba el trabajo ó no. Por 25 votos de mayoría se acordó lo primero y acto continuo el presidente de la asamblea salió para comunicar el acuerdo á los obreros.

Al conocerse por éstos la resolución, el entusiasmo fué grandísimo, notándose especialmente entre las mujeres, que aclamaron á las sociedades.

Después los obreros desfilaron pacíficamente, siendo muchos aplaudidos por el vecindario, satisfechísimo por el acuerdo adoptado.

Las autoridades comunicaron la resolución al gobierno, felicitándose por el triunfo de los elementos pacíficos, frente á determinados agitadores, promotores del movimiento fracasado.

La situación se ha normalizado por completo retirándose muchas de las fuerzas de guardias civiles y policías que había en los puntos estratégicos de la ciudad.

MADRID, Septiembre 4 — De Bilbao comunican que el resultado de la conferencia celebrada ayer entre el capitán general Borbón Castellví y los miembros de la junta directiva del movimiento huelguista, ha sido altamente satisfactorio.

En la reunión celebrada triunfó el criterio de reanudar mañana los trabajos por los gremios asociados, excepción hecha de los mineros, que continuarán la huelga hasta que se encuentre una fórmula que satisfaga á los intereses en lucha.

El comercio y la industria se muestran satisfechísimos de la resolución adoptada, considerándose unánimemente que los obreros han reconocido la improcedencia de un movimiento huelguista general en las actuales circunstancias.

Hoy han sido retiradas de las calles numerosas fuerzas de infantería y caballería como igualmente de varios pueblos cercanos.

La población presentó desde las primeras horas de la mañana un aspecto normal.

Es general el contento causado por la normalización de los trabajos.

MADRID, Septiembre 4 — En el consejo de ministros celebrado bajo la presidencia del jefe del gabinete, señor Canalejas, se leyeron los telegramas recibidos de Bilbao y Zaragoza acerca de los movimientos huelguistas, reconociéndose que la situación ha mejorado notablemente.

Los ministros manifiestan en la nota del consejo, que el gobierno confía en que mañana se restablecerá la normalidad en Zaragoza y Bilbao.

BARCELONA, Septiembre 4—La Solidaridad Obrera de esta ciudad se reunió hoy, discutiéndose la conveniencia de adherirse al movimiento huelguista de los obreros bilbaínos.

El asunto fué discutido extensamen, votándose la huelga general por 22 votos contra 17.

Esta resolución fué comunicada á los centros y sociedades obreros.

Se confía en que el movimiento tendrá carácter esencialmente pacífico y durará sólo 24 horas, teniendo en cuenta que la resolución obedece sólo á un acto de solidaridad á los obreros bilbaínos.

Las autoridades no conceden gran importancia á este acuerdo, no obstante lo cual se adoptan las precauciones del caso.

BARCELONA, Septiembre 4—En virtud del acuerdo tomado por la Solidaridad Obrera, numerosos trabajadores recorrieron hoy las imprentas de la ciudad, comunicando la resolución adoptada por la asamblea.

Las autoridades adoptan precauciones para evitar que surja un conflicto.

Entre los mismos obreros la resolución adoptada por la asamblea ha causado asombro.

El ministro de Estado en Madrid

MADRID, Septiembre 4 — Procedente de San Sebastián llegó hoy á esta capital el ministro de Estado, señor García Prieto, siendo recibido en la estación por las autoridades y numeroso elemento oficial.

Poco después el ministro se dirigió á la presidencia, en donde se celebró un consejo.

La cuestión marroquí — Contestación á una nota

MADRID, Septiembre 4 — El consejo de ministros encargó hoy al señor García Prieto la redacción de la nota contestando á la enviada por el sultán de Marruecos, acerca de la cuestión hispano-marroquí.

En el consejo se determinaron los puntos de la nota que han de ser contestados.

En los centros diplomáticos continúan comentándose estos asuntos, á los que no se concede tanta importancia como se dijo á la llegada del embajador marroquí, Mahomed Ben Muaza.

La capitanía general de Melilla

MADRID, Septiembre 4 — El gobierno manifiesta que confía en que el general García Aldave, actual gobernador militar de Ceuta, aceptará la capitanía general de Melilla, cargo para el que fué nombrado hace poco.

El ministro de Guerra dice que aquel general aceptará el puesto en cuanto se halle restablecido de las heridas sufridas en el accidente de carruaje de que fué víctima no hace muchos días.

En venganza de la honra

MADRID, Septiembre 4 — Se conocen nuevos detalles del hecho sangriento ocurrido ayer en esta capital y del que dí cuenta en uno de mis telegramas. El señor Sánchez Lara, muerto por el inspector de policía, señor Gotarredona, era amigo íntimo de éste é intentó en distintas ocasiones cortar las relaciones que le unían á la señora Nieves Hermida, esposa del inspector.

A juzgar por las declaraciones prestadas ante las autoridades judiciales, toda la culpa de este trágico hecho recae sobre la indicada dama.

Policías procesados—Protesta de los obreros

MADRID, Septiembre 4—De Gijón, telegrafían que continúa la protesta unánime del vecindario contra los policías que apalearon á varios obreros, miembros de la comisión del movimiento que hubo en aquella ciudad no hace mucho tiempo.

Los obreros apaleados fueron puestos en libertad por orden del juez, quien instruye el correspondiente proceso á los policías denunciados.

Numerosos obreros celebraron hoy en la plaza de toros una asamblea de protesta contra los autores de aquel atropello.

Se han enviado muchos telegramas al señor Canalejas, quien ha contestado que está dispuesto á castigar severamente á los que se hayan excedido en sus atribuciones.

Fiebre amarilla en Sierra Leona

MADRID, Septiembre 4—Comunican de Las Palmas, que en Sierra Leona, Africa Occidental, la epidemia de fiebre amarilla causa numerosas víctimas entre el elemento indígena.

La epidemia se desarrolla de manera alarmante.

"Meeting" radical—Presentación de un diputado

MADRID, Septiembre 4—Dicen de Bilbao que hoy se realizó en aquella ciudad un "meeting" radical en el centro del partido republicano, presidido por Lerroux. Este pronunció un discurso atacando enérgicamente á los conservadores.

Durante el acto fué presentado el diputado radical por Barcelona, señor Toribio Sánchez, quien como se sabe, residió durante bastante tiempo en la Argentina.

El nuevo diputado excitó á los radicales á mantener la unión para conseguir el triunfo.

El orador fué aclamado.

ITALIA

EL COLERA EN LAS APULIAS

LOS CASOS DE HOY

LAMENTABLES CONFLICTOS

ROMA, Septiembre 4—Afortunadamente se restableció por completo la calma en Barletta, después de los lamentables incidentes últimos ocasionados por las medidas administrativas contra el consumo de determinados artículos por el pueblo, de acuerdo con las prescripciones de la dirección general de sanidad. De estos desórdenes, como se anunció, resultaron numerosos heridos, entre ellos, más de treinta carabineros y agentes del orden público, y mayor número aún de los revoltosos.

Estos incidentes son tanto más sensibles cuanto que se hizo necesario reforzar la policía de esa ciudad infestada por el cólera, exponiendo al contagio á numerosas tropas.

Hoy se anunció que en Bolonia se había producido un caso sospechoso de esta epidemia; visitado el enfermo, Otello Orsi, de siete años de edad, se comprobó que se trataba de una indigestión simple.

Según las noticias recibidas hoy en el ministerio del Interior, los casos registrados en las últimas 24 horas en las poblaciones azotadas por el flagelo y las defunciones ocurridas en los lazaretos fueron los que se expresan:

Barletta, 4 casos, 4 defunciones.
Trani, 2 casos, 4 defunciones.
Molfetta, 3 casos.
Canosa, 1 caso.
Andria, 1 caso.
San Ferdinando 1 caso fatal.
Margherita di Savoia, 2 casos, 3 defunciones.

De las demás ciudades de la región infestada no se recibió dato alguno.

En Margherita di Savoia se produjeron hoy varios conflictos entre el pueblo y los enfermeros encargados de recoger los enfermos en sus domicilios. Numerosos grupos recorrieron las calles desde las primeras horas de la mañana oponiéndose á la traslación de los atacados á los lazaretos. Con este motivo se produjeron algunos choques de los cuales resultaron varios heridos.

En el resto del país el estado sanitario se conserva perfectamente bien.

LAS GRANDES MANIOBRAS NAVALES

Combate entre ambas escuadras

CONCENTRACION EN VENECIA

Ultimas operaciones

ROMA, Septiembre 4—Muy interesantes son los detalles recibidos sobre el simulacro de combate efectuado hoy por la mañana, entre las escuadras de la defensa y de la invasión, en las aguas de Ancona.

Desde anoche, las naves exploradoras de los beligerantes anunciaban la proximidad de ambas escuadras, y tanto las naves del partido nacional como las del enemigo se mantuvieron en son de combate, ejerciéndose la mayor vigilancia contra el ataque de los torpederos.

Al amanecer y después de haber rondado durante toda la noche con sus luces apagadas, salieron al encuentro de las fuerzas nacionales las naves enemigas, haciendo sus primeros disparos apenas estuvieron á tiro de cañón. El grueso de estas fuerzas atacó en correcta formación, abriendo sus filas con sus unidades escalonadas para permitir que todos los buques, simultáneamente, pudieran dirigir sus fuegos contra la escuadra nacional.

Esta, por su parte, cayó oblicuamente sobre el ala izquierda del bloque enemigo, haciendo un nutridísimo fuego que duró cuarenta y cinco minutos.

A corta distancia del teatro de estas operaciones se encontraban sobre sus máquinas el yate real "Trinacria" desde cuyo bordo presenciaban las operaciones el rey Víctor Manuel y su comitiva, el trasporte "Menfi" con los miembros del parlamento, periodistas y altos funcionarios navales y militares, y el crucero acorazado "San Giorgio" con la insignia del director general de las maniobras, vicealmirante Bettolo, jefe del estado mayor general de la armada.

Terminado el combate, el rey, ordenó que por medio del semáforo, se trasmitieran sus felicitaciones al vicealmirante Bettolo y por el órgano de este alto jefe á todos los almirantes, comandantes, oficialidad y tripulaciones de las naves que tomaron parte en los ejercicios.

Momentos después el "San Giorgio" izaba la señal de reunión en Venecia, en donde se concentrarán todas las naves.

El "Trinacria" escoltado por el "Menfi" y el "San Giorgio" se dirigieron á este último punto para presenciar el ataque general que se llevará á cabo el miércoles próximo y la defensa por las fuerzas militares y navales combinadas.

El jueves tendrá lugar la revista general con lo cual se dará por terminado el período de ejercicios.

Comunican de Venecia que el rey Víctor Manuel que desembarcó después de medio día, visitó las fortificaciones en compañía del vicealmirante Bettolo y demás personas de su séquito. El soberano y los visitantes fueron atendidos por el comandante general de la plaza, vicealmirante Viotti y general Viganó, jefe de las fuerzas terrestres. Después de recorrer los principales fuertes, los visitantes fueron invitados á un "lunch".

MONUMENTO INAUGURADO

La heroína Colomba Antonietti

ROMA, Septiembre 4—En Bastia Umbra ante una numerosísima concurrencia, y en presencia del ministro de Gracia y Justicia, hon. Fani, senador conde Eugenio Faina, hon. diputado Francisco Fazi y otras notabilidades, fué inaugurado hoy el monumento á la heroína Colomba Antonietti, nacida en 1826 y que en 1849 pereció combatiendo al lado de su esposo el conde Luigi Porzi en las puertas de Roma.

Se pronunciaron patrióticos discursos aplaudidísimos por la multitud que llenaba la plaza en que se erigió el monumento.

EL CIRCUITO DE MILAN

Carta de un volador

ROMA, Septiembre 4—Comunican de Milán que el volador Bielovucic, que se encuentra actualmente en Burdeos, dirigió una carta á la dirección del Circuito de Milán anunciando que próximamente emprenderá el viaje desde esa ciudad francesa hasta Milán en aeroplano, en donde se presentará como competidor para el gran premio de volación instituído por el Circuito.

FURIOSO TEMPORAL EN PALERMO

Grandes perjuicios

ROMA, Septiembre 4—Esta noche descargó sobre Palermo un fuerte temporal que ocasionó considerables perjuicios, especialmente en el puerto.

El puente Borghetto se hundió y gran parte de la campaña se encuentra completamente inundada por las aguas.

No se anuncia que haya habido desgracias personales, pero mucho se teme que éstas sean numerosas.

La duquesa viuda de Génova—Viaje de la reina Margarita

ROMA, Septiembre 4—Telegramas de Stresa anuncian que la princesa Elisabeth de Sajonia, duquesa viuda de Génova, se encuentra casi restablecida de la gravísima enfermedad que tanto hizo temer por su vida.

La reina Margarita de Saboya, su hija, que permaneció á su lado hasta hoy, partirá en breve para Wiesbaden.

Lamentable desgracia

ROMA, Septiembre 4 — Telegrafían de Biella, Novara, que hoy ocurrió en esa ciudad una lamentable desgracia que produjo gran sensación.

Dos jóvenes de dieciocho años, Attilio Cerruti y Giovanni Borello, que corrían á toda velocidad en bicicleta, en direcciones contrarias, chocaron con tal violencia, que el primero de ellos quedó muerto en el sitio del siniestro y el segundo fué recogido moribundo.

El matrimonio Abruzzos-Elkins

ROMA, Septiembre 4—Con motivo de la enfermedad que tiene postrado al príncipe Luis de Saboya-Aosta, duque de los Abruzzos, en su residencia de Venecia, circuló ayer el rumor de que había sido visitado por el senador norteamericano Elkins y su hija la señorita Catalina, presunta novia del príncipe. Hoy fué desmentida esta especie y se sabe que la familia Elkins no se encuentra en Italia.

La reorganización militar

ROMA, Septiembre 4—Se dice que á consecuencia de las medidas de economía recientemente adoptadas por el gobierno, será aplazada la reorganización militar en la forma aprobada por el parlamento en sus últimas sesiones.

Viaje del duque de Aosta

ROMA, Septiembre 4—Comunican de Nápoles que el duque de Aosta partió hoy de ese puerto con destino á Londres.

Temblor registrado

ROMA, Septiembre 4—Un telegrama recibido de Florencia anuncia que en el observatorio astronómico de esa ciudad los sismógrafos registraron hoy dos fuertes sacudimientos vecinos.

Inauguración de una exposición

ROMA, Septiembre 4—En Casalmaggiore el subsecretario del Tesoro, hon. abogado Angel Pavia, ante una enorme concurrencia inauguró la exposición agrícola é industrial.

Terminado este acto se sirvió un gran banquete, en el cual el representante del gobierno y otras personalidades pronunciaron elocuentes brindis.

Las entradas fiscales

ROMA, Septiembre 4—Según datos oficiales las entradas fiscales durante el mes de Agosto próximo pasado, aumentaron en 13.321.159 liras.

La huelga de los carniceros — Situación difícil en Génova

ROMA, Septiembre 4 — Comunican de Génova que la huelga de los carniceros continúa y que desde ayer asumió caracteres peores que colocan á la población en una situación bastante difícil. Los huelguistas anuncian que muy en breve convocarán á todo el gremio á una reunión general, en la cual adoptarán medidas de resistencia para que no decaiga el movimiento y prolongarlo hasta que el municipio suprima los impuestos últimamente establecidos.

Cadáver descubierto

ROMA, Septiembre 4 — En Caltanisetta fué descubierto á corta distancia de ese pueblo un cadáver en completo estado de putrefacción. Una terrible puñalada lo divide completamente por la cintura. Se cree que se trata de una venganza de la "maffia".

Acuerdo franco-italiano

ROMA, Septiembre 4 — Se está en vías de llegar á un acuerdo entre Francia é Italia en el asunto de las escuelas italianas en Túnez.

Las elecciones administrativas

ROMA, Septiembre 4 — En Fano, Pesaro Urbino, el partido moderado se abstuvo de tomar parte en la lucha eleccionaria lo que dió la completa victoria á los socialistas.

FRANCIA

EL CINCUENTENARIO DE LA SABOYA

M. FALLIERES EN CHAMBERY

Monumento á Jean Jacques Rousseau

DIVERSOS FESTEJOS

PARIS, Septiembre 4 — Telegrafían de Chambery que esta mañana se reanudaron las fiestas iniciadas en aquella ciudad para celebrar el cincuentenario de la anexión de la Saboya á Francia.

A las ocho se efectuó una revista de toda la guarnición que desfiló por delante del presidente de la República, del ministro de Guerra, general Brun, el ministro de Instrucción Pública, M. Doumergue y demás personalidades y autoridades reunidas en aquella ciudad.

El presidente hizo entrega de las condecoraciones otorgadas á los oficiales y soldados.

Después de la revista encargó al ministro de Guerra que trasmitiese en su nombre felicitaciones á las tropas por la excelente forma en que habían desfilado.

En seguida recorrió la ciudad visitando los hospitales y alentando á los enfermos.

Entregó al alcalde de Chambery la suma de dos mil francos destinada á ser repartida entre los pobres.

A las diez el presidente de la República, acompañado de numerosa comitiva, se dirigió á Savoiroux con objeto de presidir la inauguración de la estatua elevada en aquella localidad en memoria del filósofo Jean Jacques Rousseau.

Al descorrerse el velo tomaron la palabra el alcalde y el ministro de Instrucción Pública.

En seguida se dirigieron al Hotel de Ville, desde cuyos balcones asistieron al desfile de los niños de las escuelas y de las sociedades de gimnasia y musicales.

De regreso á Chambery, M. Falliéres recibió en la Prefectura á los alcaldes de todas las comunas de la región anexada á Francia en 1860 y fueron pronunciados discursos, en los cuales se hizo referencia á aquel acontecimiento histórico y se afirmó la adhesión de los saboyanos á Francia y á la República.

A mediodía la municipalidad de Chambery y el concejo general de la Saboya, ofrecieron en honor de M. Falliéres un banquete de ochocientos cubiertos.

A los postres tomaron la palabra el presidente de la República, el alcalde de Chambery, y el senador republicano radical por la Saboya, M. Antoine Perrier.

En su discurso insistió M. Falliéres en los lazos de recíproca amistad que unen actualmente á Francia con Italia.

Después del almuerzo el presidente y su comitiva se dirigieron en diez automóviles á Aix-les-Bains, siendo recibidos en el Hotel de Ville por el alcalde de la ciudad que les dió la bienvenida.

Aix les Bains había sido vistosamente adornada y embanderada en honor de la visita presidencial, y en varios puntos del trayecto recorrido por la comitiva se elevaban arcos de triunfo con inscripciones de circunstancia.

Un enorme gentío saludó á M. Falliéres con grandes aclamaciones.

Después de visitar las termas, el presidente realizó una excursión á Mont Revard, en cuyo observatorio fué servida una colación.

De regreso á Chambery, asistió M. Falliéres al almuerzo ofrecido por el prefecto á las autoridades del departamento de la Saboya.

EL CONFLICTO FERROVIARIO

PARIS, Septiembre 4—Telegrafían de Caitris que los empleados mecánicos y fogoneros de la región celebraron hoy una numerosa asamblea para ponerse de acuerdo acerca de la actitud que asumirían para hacer triunfar sus reivindicaciones.

Resolvieron adherirse á la huelga general del gremio, en cuanto sea ésta decretada por el comité designado al efecto.

Las próximas maniobras

PARIS, Septiembre 4—Se anuncia que en las próximas maniobras que se realizarán en la región del Picardia, tomarán parte cincuenta mil hombres, que dispondrán de todos los elementos científicos agregados en estos últimos años al arte de la guerra.

Sacudimiento sísmico

PARIS, Septiembre 4—Telegrafían de Ford de France que en aquella ciudad y otras varias de la Martinica se sintieron esta noche temblores de tierra muy intensos.

Felizmente, el fenómeno no causó víctimas y los daños sufridos por los edificios fueron insignificantes.

La condenación del "Sillon"

PARIS, Septiembre 4 — Numerosos obispos franceses hicieron la publicación en sus diócesis de la carta del pontífice, en la cual condena la asociación católica democrática "Le Sillon" y la acompañan de comentarios favorables y en los cuales invitan á los miembros de dicha asociación á someterse á las decisiones del Vaticano.

Aeroplano para el ejército

PARIS, Septiembre 4 — El conocido volador M. Henry Farman hizo entrega al ministerio de Guerra de un biplano adquirido por suscripción iniciada por "Le Temps" con motivo de la catástrofe del dirigible "République".

Ese aparato tomará parte en las maniobras militares que se desarrollarán en la Picardía.

Inauguración de un monumento

PARIS, Septiembre 4 — Telegrafían de Pont-de-Veyle, departamento del Ain, que se efectuó en aquella ciudad la inauguración del monumento elevado á la memoria del diputado republicano radical por aquel departamento, doctor Etienne Goujon, que fué secretario del Senado, y autor de importantes obras sobre fisiología.

Al acto asistieron numerosas personalidades entre las cuales se hallaban M. Barthou, ministro de Justicia, y M. Emile Loubet, ex presidente de la República.

Conmemoración de Bazeilles

PARIS, Septiembre 4—Telegrafían de Bazeilles que se efectuó en aquella ciudad un servicio religioso en memoria de los soldados que cayeron en aquella ciudad en la desesperada defensa ofrecida en 1870 á fuerzas prusianas que la sitiaban en número aplastador.

Asistieron al acto los veteranos de la guerra y numerosas delegaciones de asociaciones patrióticas y militares.

La huelga de hojalateros

PARIS, Septiembre 4—Los hojalateros y plomeros de esta capital se reunieron hoy en numerosa asamblea en el Tivoli-Vaux-Hall.

Fueron pronunciados discursos violentísimos y votadas varias mociones en favor de la huelga á todo trance.

Los huelguistas declararon que obligarían á los que trabajan á plegarse al movimiento y antes de separarse, cantaron el himno internacional.

ALEMANIA

EMBAJADA EXTRAORDINARIA INGLESA

RECEPCION OFICIAL

BERLIN, Septiembre 4 — El emperador Guillermo recibió hoy oficialmente la embajada extraordinaria británica, encargada de comunicarle el advenimiento al trono del rey Jorge V.

Preside la embajada el mariscal lord Roberts, con quien el emperador conversó largamente después de terminada la recepción oficial.

El general von Loewenfeld, gobernador militar de Berlín, dió en honor de los miembros de la embajada un almuerzo en el hotel Adlon.

El emperador los invitó á comer en palacio y brindó en esa ocasión en términos afectuosos por el rey Jorge.

CONSTRUCCIONES NAVALES

Nuevo tipo de acorazado

BERLIN, Septiembre 4—El "Vorwaerts", órgano del partido socialista, anuncia que los ingenieros navales alemanes están estudiando un nuevo tipo de acorazado.

Se trata de construir naves relativamente pequeñas, pero de una eficacia más grande que los poderosos "Dreadnoughts".

Los nuevos acorazados tendrán cierta analogía con los antiguos monitores. Tendrán 280 pies de eslora, 46 de manga y 19 de puntal. Su armamento comprenderá dos cañones de 15.7 pulgadas, capaces de arrojar proyectiles de 5.940 libras desde una gran torre colocada en el centro del buque. Su maquinaria se compondrá de cuatro motores á gas de 6.000 caballos de fuerza cada uno, los que imprimirán á la nave una velocidad normal de 19 nudos y forzada de 27.

Las corazas de su casco y de las torres son tan poderosas que se necesitarán proyectiles de tres toneladas para perforarlas.

Su construcción costará mucho menos que la de los "Dreadnought" ó de cruceros acorazados.

Agrega el "Vorwaerts" que los ingenieros navales del Almirantazgo estudian el proyecto de una nave de idéntico tipo.

Un nuevo fusil para el ejército

BERLIN, Septiembre 4—Anúnciase que el gobierno ha resuelto pedir, en las próximas sesiones del Reichstag, un crédito extraordinario para dotar al ejército de un nuevo fusil.

MONTENEGRO

ECOS DEL JUBILEO

Una catedral costeada por el zar

CETTIGNE, Septiembre 4—El rey Nicolás colocó hoy la primera piedra de una nueva catedral, cuya construcción costeará el emperador Nicolás.

La ceremonia fué muy solemne, y la presenciaron los miembros de la familia real, muchos altos dignatarios y una enorme muchedumbre. El rey pronunció un discurso, en el cual agradeció la generosidad del emperador Nicolás, y recordó la amistad tradicional que existe entre Rusia y Montenegro.

El gran duque Nicolás Nicolaevich entregó al rey, en nombre del emperador, un bastón de mariscal. Como se sabe, el rey Nicolás fué nombrado últimamente, con motivo del jubileo de su reinado, mariscal honorario del ejército ruso.

El rey decretó hoy la amnistía de cincuenta y dos presos.

ESTADOS UNIDOS

ECOS DE UN NAUFRAGIO

Temores infundados

NUEVA YORK, Septiembre 4 — Comunican de Boston que se abrigan allí serios temores por la suerte del capitán y de diez y nueve tripulantes del vapor "Westpoint" que se incendió y se fué á pique en alta mar.

Diez y seis tripulantes de ese vapor fueron salvados por el "Donovian" y llegaron ayer á Boston; pero se teme que los demás, que se habían embarcado en otro bote, hayan perecido.

NUEVA YORK, Septiembre 4 — Resultaron infundados los temores que se abrigaban en Boston por el capitán y diez y nueve tripulantes del vapor "Westpoint". Los náufragos llegaron hoy á este puerto á bordo del vapor "Mauretania", el cual los recogió en alta mar.

CONCURSO DE VOLACION

NUEVA YORK, Septiembre 4 — Telegrafían de Boston que se inauguró en aquella ciudad el concurso de volación bajo una lluvia torrencial. Esto, sin embargo, no amedrentó ni á los voladores ni á los concurrentes, que alcanzaron á más de diez mil personas.

Los que participaron en el concurso fueron:

Walter Brookins, con un biplano de Wright; Ralph Johnstone, con un biplano análogo; Charles Willard, con un biplano de Curtis; Graham White con un biplano Farman y Clifford Harmon también con un biplano de Farman.

Harmon en uno de sus vuelos sufrió un accidente que destruyó completa-

...mente el biplano, sin sufrir lesión alguna su piloto.

CENSO OFICIAL DE FILADELFIA

NUEVA YORK, Septiembre 4—Comunican de Filadelfia que se dió término al censo oficial de aquella población, cuyo resultado arrojó un total de 1.549.008 habitantes, contra 1.293.697 que arrojó el censo del año 1900.

FIESTA DE LOS OBREROS

NUEVA YORK, Septiembre 4 — Con motivo de la celebración de la fiesta obrera, mañana se llevará á cabo un sinnúmero de juegos atléticos.

Figuran entre ellos el base-ball, golf, tennis, cricket, boxing, yachting, carreras de natación de remo. Millares de personas abandonaron la ciudad, muchas con el propósito de tomar parte en los deportes y la mayoría con el objeto de presenciar los juegos.

EL ALCALDE DE NUEVA YORK

NUEVA YORK, Septiembre 4 — Restablecido casi completamente de la herida que recibió en el atentado de que fué víctima el alcalde de Nueva York, Mr. Gaynor, ha manifestado que el primero de Octubre próximo reasumirá sus funciones.

INGLATERRA

EL CONFLICTO EN LOS ASTILLEROS

Construcciones retardadas

LONDRES, Septiembre 4 — Los diarios critican seriamente al ministerio del Comercio por no haber intervenido en el conflicto pendiente entre los patrones de los astilleros y sus obreros, evitando así el "lockout" que los primeros acaban de proclamar. Se teme que esa medida provoque conflictos obreros en otros gremios.

En los círculos navales se dice que el "lockout" retardará la construcción de los destroyers argentinos en los astilleros de Bikenhead y la de los acorazados brasileños en Elswick.

Supuesta esclavitud en México

LONDRES, Septiembre 4—La Sociedad Protectora de Indígenas, remitió al gobierno una carta por la cual declara que los mexicanos mantienen á los indios quaquiu en estado de esclavitud. El secretario del Foreign Office, sir Edward Grey, accediendo al deseo manifestado por esa sociedad, encargó al cónsul británico en Mérida que efectuara una investigación al respecto.

AUSTRIA HUNGRIA

CORRIDA Á UN BANCO

Choques entre italianos y croatas

VIENA, Septiembre 4—Comunican de Trieste que ayer hubo una corrida al Banco Popular de esa ciudad, á consecuencia de los rumores alarmantes que circulaban acerca de la situación de esa institución bancaria. El público retiró sus depósitos por valor de más de cuatro millones de coronas, y el Banco tuvo que suspender momentáneamente los pagos, por no tener fondos suficientes para hacer frente al público.

Durante la corrida se produjeron serios choques entre italianos y croatas frente á los Bancos eslavos.

Los italianos apedrearon las vidrieras de estos últimos, y resultaron varios heridos.

Se efectuaron diez arrestos.

RUSIA

Temores de una coalición antirrusa

SAN PETERSBURGO, Septiembre 4—Algunos diarios rusos manifiestan el temor de que en las conferencias celebradas últimamente entre los ministros de Relaciones Exteriores de Alemania y de Austria Hungría, y entre este último y el de Italia, se haya discutido la adhesión de Turquía á la triple alianza. Llaman especialmente la atención sobre la presencia del gran visir Hakki bajá en Marienbad, y sus repetidas conferencias con el canciller austro-húngaro. Creen que se trata de una coalición contra Rusia.

PORTUGAL

Nuevo embajador ante el Vaticano

LISBOA, Septiembre 4—El conde de Tovar acaba de ser nombrado embajador de Portugal ante el Vaticano, en reemplazo del señor Martín d'Antas.

Se cree que con el nombramiento del embajador se activarán las negociaciones para arreglar las cuestiones pendientes entre Portugal y la Santa Sede.

Fallecimiento de un escritor

LISBOA, Septiembre 4—Acaba de fallecer el renombrado escritor consejero Pedroso.

El difunto fué presidente de la sociedad geográfica portuguesa.

Opinión de un jefe republicano

PARIS, Septiembre 4—"Le Matin" acaba de publicar una entrevista con el señor Alfonso Costa, uno de los jefes del partido republicano portugués.

El señor Costa declaró que los republicanos tienen en la nueva Cámara el doble del número de diputados que tenían en la anterior, y esto, á pesar de los fraudes cometidos en las elecciones por los monárquicos. Prevé la próxima caída de la monarquía en Portugal.

ABISINIA

El Negus en estado gravísimo

ROMA, Septiembre 4—Informaciones oficiales recibidas de Addis Abeba indican que el Negus Menelik acaba de sufrir un nuevo ataque de apoplejía y que se encuentra en un estado gravísimo.

SUIZA

Víctimas del alpinismo

BERNA, Septiembre 4 — Según informaciones recibidas de Grindelwald, en el mes de Agosto último perecieron diez turistas que intentaban subir al monte Jungfrau.

CHILE

LAS FIESTAS DEL CENTENARIO

El alojamiento de los delegados

LOS PERIODISTAS Y EL EJERCITO

SANTIAGO DE CHILE, Septiembre 4—Se activan los preparativos para las fiestas del centenario.

Los diarios, con motivo de su llegada, saludan á los oficiales argentinos, que vienen para tomar parte en el concurso hípico.

Fueron recibidos con entusiasmo, y se les ha invitado á asistir á los clubs.

—El martes próximo el general Palacio pasará revista en el parque Cousiño, á las tropas de las tres armas que se encuentran aquí para formar el 19 de Septiembre.

—Los embajadores serán recibidos sin prevalencias.

Se hace notar que la internunciatura apostólica, anticipándose, obtuvo el nombramiento de un enviado extraordinario del papa, colocándose en igualdad de condiciones de los embajadores. Se hacen varios comentarios sobre esto entre los diplomáticos.

—Se prepara un simulacro de la batalla de Maipú, para el centenario.

Un propietario del fundo histórico pide 3.600 pesos como indemnización por los perjuicios que le causará el simulacro en los sembrados.

Otro propietario del fundo se manifiesta contrario al simulacro, porque los soldados le devastarían las chacras sembradas.

—La comisión de festejos del centenario ha nombrado un comité que se compondrá de los señores Carlos Silva Vildósola, director de "El Mercurio"; Misael Correa, director de "El Diario Ilustrado"; Tomás de la Barra, periodista y jefe de una sección del ministerio de Instrucción Pública, para que atienda á los periodistas extranjeros que visiten á Santiago durante las fiestas.

La comisión estará asesorada por los diarios de la capital y tendrá á su cargo los agasajos que deberán hacérseles.

—El señor Agustín Edwards y otros caballeros visitaron el palacio Mac Clure-Edwards, situado en la calle Catedral, frente al Congreso, donde se alojará el Presidente, doctor Figueroa Alcorta, y la comitiva presidencial.

En el primer piso hay un hall á la entrada con muebles antiguos y en el centro una valiosa estatua de mármol original de Monteverde, que representa á Colón, niño. La obra es soberbia.

El dormitorio destinado al Presidente está tapizado de azul claro con muebles ingleses que obtuvieron el primer premio en la exposición de Londres. Comunica con una pieza destinada para el edecán y una pequeña oficina telegráfica internacional para la trasmisión directa.

El gran salón comedor, es de estilo renacimiento, para 60 personas, está inmediato el "fumoir", la sala de conversación, el salón de recepción rojo con oro, que tiene en el fondo espejos.

En el segundo piso hay varios departamentos separados y completos que servirán para los ministros doctor Rodríguez Larreta, señor Ramos Mejía, general Racedo y capitán de navío Sáenz Valiente, con sus respectivas señoras, edecanes y secretarios.

En dicho piso se encuentra una rica biblioteca y un pequeño y elegante teatro, dormitorios, salones con tapicerías brocato y seda de colores, bien combinados, sencillos y elegantes.

En todas partes se notan cuadros, estatuas de mármol y de bronce de autores conocidos de las escuelas europeas, antiguas y modernas.

Se destacan dos gobelinos: uno costó 150.000 francos y otro 200.000.

Los servicios serán de plata, de valor subido y de confección artística.

La sociedad La hormiga — Reparto de banderas á las escuelas — Manifestaciones á la Argentina.

SANTIAGO DE CHILE, Septiembre 4 — A la 1 1/2 de la tarde de hoy por invitación del arzobispo de Santiago tuvo lugar la asamblea general de la sociedad La hormiga, de que es fundadora la señora Paulina de Parravicini, madre del secretario de la legación argentina en Chile, bajo la presidencia de la señorita Lucía Vergara Smith.

Asistieron doscientas señoritas pertecientes á la alta sociedad y numerosa y selecta concurrencia.

En la catedral se celebró una ceremonia para la bendición de las banderas obsequiadas por la sociedad y la señorita Paulina Parravicini, á las escuelas católicas.

Recibieron doscientas banderas.

Hizo la bendición el arzobispo monseñor Elizaguirre, y desde el púlpito de la catedral pronunció un notable sermón el vicario castrense señor Rafael Edwards, quien hizo una gentil alusión á la dama argentina señorita Paulina Parravicini, que con sus actos acercaba todavía más á ambos países.

Tuvo palabras amistosas para la República Argentina.

Después las escuelas é instituciones de instrucción católica desfilaron desde la catedral hasta la Alameda, por la calle Ahumada.

Eran 10.000 alumnos, perfectamente uniformados, robustos y sanos que marchaban como soldados. Llevaban la bandera chilena que les fué obsequiada junto con la bandera argentina.

Presenció el desfile numeroso pueblo, que aplaudía á Chile y á la Argentina.

Desfilaron ante la legación argentina, en cuyos balcones se encontraban el ministro doctor Anadón, y su esposa, los oficiales argentinos, el director de "El Mercurio", señor Carlos Silva Vildozola, numerosas señoras y y varias personalidades.

Las alumnas pasaron agitando las banderas y dando vivas á la Argentina, que fueron correspondidos por el doctor Anadón y acompañantes con vivas á Chile.

Las escuelas desfilaron, después ante la estatua de San Martín, donde el diputado Cox Méndez pronunció un patriótico discurso.

Hizo una espléndida alocución.

Pidió á las alumnas que recordaran el juramento á la bandera de servir á la patria.

La enfermedad del vicepresidente—El congreso social católico—Delegación ecuatoriana.

SANTIAGO DE CHILE, Septiembre 4—Contrariamente á las noticias publicadas por los diarios, circulan rumores de que el vicepresidente continúa enfermo y que mañana no asistirá á su despacho.

—Se reunió hoy el congreso social católico.

Lo presidió el internuncio.

Asistieron también los delegados argentinos y el señor Alejandro Calvo, quien pronunció una alocución respecto á las ideas católicas.

Trajo el saludo de los católicos argentinos.

—Llegaron hoy los miembros de la delegación del Ecuador á las fiestas del centenario.

Fueron recibidos por una representación del gobierno.

—Los representantes y miembros de las sociedades obreras y los oficiales del ejército de la Argentina, continúan siendo muy agasajados.

La comisión conservadora — Estado de salud del presidente

SANTIAGO DE CHILE, Septiembre 4 — La comisión conservadora se constituyó, y fué elegido presidente el señor Luis Antonio Vergara.

—Hoy tendrá lugar la apertura del congreso católico, convocado por el episcopado de la República.

Se oficiará una misa solemne en el templo metropolitano.

Pontificará el arzobispo de Concepción, monseñor Izquierdo.

—El estadista señor Vicente Santa Cruz se halla enfermo de cuidado.

—El presidente de la República se halla mejor de salud.

Mañana asistirá á su despacho.

BRASIL

Congreso de geografía — La autonomía del Acre

RIO DE JANEIRO, Septiembre 4—Llegó una misión de la sociedad de geografía de Lisboa, compuesta por los consejeros Ernesto Vasconcelaos, coronel Ubel Botelho y Lobo Avila que tomará parte en el congreso de geografía que se organizará en San Pablo.

—Partió para San Pablo y Santos en dirección á Buenos Aires, el ingeniero argentino Birabén.

—La asociación comercial del Amazonas, telegrafió al congreso, pidiendo que apruebe el proyecto de autonomía del Acre.

BOLIVIA

La Cámara de Diputados — Obispado de la diócesis de La Paz — Proyectos sancionados.

LA PAZ, Septiembre 4 — La Cámara de Diputados resolvió no quedar en receso durante las fiestas del centenario, que se celebrarán en Cochabamba.

Nombrará, en consecuencia, una comisión compuesta de los diputados por dicho departamento, más los señores Abel Iturralde, Donato Delence y Alejandro Trigo, para que la representen.

Dicha comisión marchará en el tren del martes.

—La comisión de culto presentó á la consideración del Senado la nómina de los sacerdotes que deben formar la terna para la elección de obispo de esta diócesis.

También aprobó el proyecto que dispone que el producto de la venta del ferrocarril á Guaqui sea depositado en los Bancos del país, en cuenta corriente, para impulsar la construcción de la línea de Potosí á Sucre.

Sancionó el proyecto de ley, por el que se establece la realización de una exposición nacional, para celebrar el centenario de la República, el 6 de Agosto de 1825.

—Tuvo lugar un banquete en honor del señor Horacio Ferrecio, que se marcha para Europa.

PERU

El Poder Ejecutivo y los diputados

LIMA, Septiembre 4—En la Cámara de Diputados se pidió que se llevaran adelante las refacciones del palacio legislativo, paralizadas desde hace mucho tiempo, por las que se debe á varios industriales más de seis mil libras esterlinas.

El presidente de la Cámara manifestó que el culpable de esto era el gobierno, pues de 20.000 libras esterlinas votadas en los presupuestos de 1909 y 1910, sólo se habían entregado 180.

Se acordó reiterar al gobierno que era una vergüenza para el país las lamentables condiciones en que se hallaba el palacio de la Cámara.

—La prensa publica los retratos y biografía del volador peruano señor Bielovucich y también el del nuevo director de la escuela de ingenieros, señor Michel Fort.

PARAGUAY

LA REPRESENTACION DIPLOMATICA

Delegación al centenario chileno

ASUNCION, Septiembre 4—Se dice que antes del 12 de Octubre se llevará á cabo el ascenso del señor Pedro Saguier, actual encargado de negocios en la Argentina, al cargo de ministro plenipotenciario.

También se sabe que el canciller señor Gondra, piensa llenar la vacante, para la época del futuro cambio de la presidencia brasileña, con un enviado especial, que se dice que será el doctor Eusebio Ayala.

"El Nacional" dice que suprimidas las representaciones diplomáticas en el extranjero deben enviarse embajadas liberales para reanudar las buenas relaciones con los países vecinos, como sucedió con el centenario argentino y hoy con el chileno.

—El ministro de Guerra, coronel Jara se embarcará el próximo martes con destino á Chile, en el carácter de presidente de la delegación militar.

Dió una orden del día estableciendo que en su ausencia quedará encargado de la tramitación del ministerio el teniente coronel Schenoni, como comandante de la zona, en reemplazo del teniente coronel Mendoza que lo acompañará al comandante Américo Benítez y como jefe de la artillería el capitán Mendoza.

El comandante Bolburu queda en esta ciudad como licenciado durante un mes.

—El señor Soler no aceptó el ofrecimiento de ocupar la legación paraguaya en Norte América.

LOS ASUNTOS FINANCIEROS

El centenario de Chile

ASUNCION, Septiembre 4 — "El Diario" publica dos artículos, cuyos autores se cree que sean diputados que presentaron el proyecto de conversión, comentando desfavorablemente, las declaraciones del ministro de Hacienda, en los reportajes que le ha hecho "El Nacional" y que comunicó.

—El Banco de la República comunicó al ministerio de Hacienda que ha depositado, con destino al fondo de conversión, la cantidad de 29.681.43 peso oro, que es el 10 por ciento de la utilidad del gobierno en dicha institución, en el ejercicio vencido el 30 de Junio último. Queda así el fondo de conversión con 577.865,52 pesos oro sellado.

—El ministro francés, señor Fabre, se embarcará el martes próximo con destino á ésa.

Se retira definitivamente del país.

—El ministro de Hacienda no pudo suministrar al Senado los informes pedidos sobre los vales y sueldos adelantados por la tesorería en la anterior administración, á causa de no poder proveerse de los datos necesarios para el efecto.

Lo hará en la semana próxima.

—El senador Irala pidió que se postergara la consideración del mensaje del Ejecutivo sobre la delegación que irá al centenario de Chile, hasta que éste evacue una minuta, en la que se solicita informe sobre el número de delegados que se piensa enviar.

Puesta á votación fué aprobada.

EL FUTURO GOBIERNO

ASUNCION, Septiembre 4—Se asegura que el gabinete actual acompañará al futuro presidente de la República y que la oposición sólo tendrá posiciones en el Congreso y en el poder judicial.

—Se sabe que los doctores Irala, Chaves y Eligio Ayala rehusaron el formar parte de la delegación civil que irá á Chile.

La invitación la hizo el señor Daniel Jiménez Espinosa, en nombre del coronel Jara.

—El rector de la universidad nacional recibió un telegrama del doctor Adolfo Posadas comunicándole que acepta la invitación de visitar el Paraguay y que estará en ésta el 20 del presente mes.

LA BAJANTE DEL RIO

ASUNCION, Septiembre 4—Se procede con actividad al dragaje del paso dificultoso que hay en la entrada de esta bahía.

El encargado del sondaje del río Paraguay, ha encontrado menor profundidad en el paso Palacios, más arriba de Concepción, y en Iberayú, cerca de esta ciudad.

En ambos pasos hay cinco pies escasos.

Las aguas del río se mantienen estacionarias.

Parece que deja de bajar en Tacumbú, donde tiene seis y medio pies de agua.

La civilización de los indígenas—Los proyectos financieros

ASUNCION, Septiembre 4 — "El Diario" se ocupa de las empresas misioneras, católicas y protestantes, que dieron comienzo á la evangelización de las tribus indígenas, que pueblan la región occidental del territorio de la república, y dice que á pesar de no ser enemigo de la catequización, como medio de atraer á la civilización á las tribus indígenas, cree conveniente que se arbitren otros medios para ayudar á los misioneros, cuyos resultados son muy lentos.

Los arbitrios que pudieran emplearse, dice, son la colonización y la militarización.

Con lo primero, podría obtenerse, además del fin perseguido, buenos resultados económicos y hacer florecer la civilización en parajes hoy poblados por tribus bárbaras.

—Con destino á Europa se embarcará el martes próximo el ingeniero Carlos Soffer, ex jefe de las oficinas técnicas de ingeniería.

Ultimamente obtuvo por concurso la dirección de los trabajos del pabellón paraguayo en la exposición de Buenos Aires.

Varios amigos le ofrecieron anoche un banquete de despedida.

"El Diario" le dedica frases cariñosas, diciendo que ha observado en el país una conducta ejemplar.

—Los amigos del señor Víctor Soler aseguran que éste piensa retirarse definitivamente de la vida política y radicarse un tiempo en Buenos Aires.

—"El Nacional", comenta el reportaje del ministro de Hacienda, y entre otras cosas dice: que complacido deja constancia una vez más, de las palabras y declaraciones del doctor Ortiz, que si bien están en contradicción en los puntos capitales con la comisión de hacienda de la Cámara de Diputados, hace vislumbrar siquiera la esperanza de que dentro de poco se podrá saber á qué atenerse en punto á la política financiera que desarrollará el gobierno, porque es indudable que si el proyecto de canje y conversión llega á convertirse en ley, el Presidente se verá en el caso de vetarlo, haciéndose solidario de las declaraciones de su ministro de Hacienda, ó tendrá que llamar en su reemplazo al miembro del Congreso más capaz de imprimir rumbos á las finanzas nacionales, de acuerdo con las nuevas tendencias que marca el proyecto del doctor Zubizarreta.

Personas que se hallan en relación íntima con la mayoría de los senadores, aseguran que el proyecto de canje y conversión será encarpetado en la Cámara de Senadores.

Conferencia diplomática — Enlace concertado—Atenciones á familias argentinas—La sequía.

ASUNCION, Septiembre 4—El encargado de negocios del Brasil, doctor Guerra Duval, conferenció en el palacio de gobierno con el ministro señor Gondra.

—Se concertó el enlace de la señorita Sara Billolini con el doctor Bensa, director del departamento general de higiene.

—Esta noche ofrecerán varios amigos una comida al señor Juan O. Leary, por su ascenso á vicedirector del colegio nacional de la capital.

—Un grupo de jóvenes ofrece hoy un paseo fluvial á varias familias argentinas que pasaron una temporada en esta ciudad y que regresan, en la presente semana, á Buenos Aires.

—Personas llegadas de Europa informan que el doctor Eusebio Ayala, estará de regreso en Octubre próximo.

—A causa de la gran sequía no puede darse comienzo a los trabajos de la agricultura.

En caso de que ésta se prolongara un mes más, traería malos resultados para la cosecha del presente año.

—El ministerio de Hacienda llamó á licitación pública para el 9 del corriente, para la explotación de las hojas de naranjos del gran monte fiscal ubicado en el departamento de Mbocacyaty, situado cerca de Villarrica.

—"El Nacional" trascribe el mensaje del presidente de Bolivia, en la parte en que se refiere á las relaciones con el Paraguay y la República Argentina, sin comentario.

REPUBLICA ORIENTAL

INCIDENTE SANGRIENTO ENTRE ARTISTAS

UN HERIDO GRAVE

MONTEVIDEO, Septiembre 4—Esta tarde, poco antes de que empezara la "matinée", se produjo en el escenario del teatro Nacional, donde actúa la compañía francesa del Gran Guignol, un fuerte altercado entre los artistas de la compañía Leberthal, Brigald y Pagandet, quienes después de propinarse grandes golpes hicieron uso de armas de fuego.

Leberthal resultó gravemente herido de un balazo en la cabeza.

Se produjo una gran confusión y se suspendió la función.

La policía procedió á la prisión de Brigald y Pagandet, que se encuentran incomunicados en el Cabildo.

Leberthal fué llevado al hospital, en grave estado.

—El orador italiano doctor José Serralungo dará mañana en el Club Católico, una conferencia sobre el movimiento católico italiano en los últimos años.

LA IMPORTACION DE GANADO ARGENTINO

MONTEVIDEO, Septiembre 4—Se expidió un decreto, por el que se prohibe la importación de ganado procedente de la Argentina, en virtud de haber aparecido la fiebre aftosa en las provincias de Buenos Aires y San Luis.

—Mañana se promulgará la ordenanza que somete á medidas de profilaxis las procedencias de los puertos italianos, con motivo de la epidemia de cólera.

En la misma ordenanza se hacen prevenciones importantes, tendientes á prevenir la epidemia en el Uruguay.

—El ministro de Obras Públicas recibió una comunicación del agrimensor señor Angel Cossio, miembro de la delegación uruguaya que acompaña á la comisión argentina en los trabajos de sondajes y triangulación de los ríos de la Plata y Uruguay, en la que solicita, en nombre del presidente de la citada comisión, que se conceda permiso para desembarcar en la isla de Flores, á tres hombres, con objeto de revisar los hidrómetros allí instalados.

Los pasajeros del vapor "Magellan"—Embajada española al centenario chileno — El aniversario del Brasil — La salud del presidente.

MONTEVIDEO, Septiembre 4— En el vapor inglés "Orita", que entró hoy en este puerto, procedente de Liverpool, en viaje para Valparaíso, llegaron los pasajeros que para ambas capitales del Plata traía de Europa el vapor francés "Magellan".

Los destinados á ésa se embarcaron en el vapor "Venus".

Van numerosos inmigrantes españoles.

Dichos pasajeros elogian la conducta del capitán, la oficialidad y la tripulación del vapor "Magellan" en los momentos de peligro, atribuyendo á su enérgico y correcto proceder el hecho de que no haya que lamentar ninguna desgracia personal.

—También llegó hoy en el mismo vapor "Orita" la embajada extraordinaria de España á las fiestas conmemorativas del centenario de Chile.

Preside la embajada el conde José Brunet Gayoso, duque de Arcos, quien hace veinte años desempeñó el cargo de representante diplomático de España en Montevideo.

El personal de la delegación española, varios miembros del cuerpo diplomático y un ayudante del ministerio de Relaciones Exteriores y numerosos amigos personales del embajador le saludaron á su paso por ésta.

Componen la embajada el ministro de España, en Chile, señor Fernández Vallín, el capitán de navío Julián García de la Vega, el diplomático, señor Méndez Viro y dos coroneles del ejército español.

Los miembros de la embajada se trasbordaron á un vapor fluvial, para seguir viaje á Chile, por la vía de la cordillera.

—Partieron hoy para la colonia Suiza, la señora é hijos del ministro del Brasil, doctor Lisboa. Este diplomático quedó en Montevideo, para asistir al banquete que le ofrecerán los residentes brasileños, el 7 del corriente, aniversario de la independencia del Brasil, y para recibir á las personas que irán á saludarlo en la legación ese día.

—Se halla mejor el presidente de la República doctor Williman.

El congreso elector nacionalista

MONTEVIDEO, Septiembre 4—A causa del fallecimiento de un hijo del doctor Quintela, presidente del congreso elector del directorio nacionalista, se suspendió la sesión que debía celebrarse hoy.

Ha sido postergada para mañana.

—Se acentúa la versión de que en el seno del congreso elector del directorio nacionalista, predomina la idea de renunciar, colectivamente, si el próximo martes no queda constituído el nuevo directorio.

El manifiesto de los colorados autónomos

MONTEVIDEO, Septiembre 4—Algunos diarios continúan juzgando severamente el manifiesto de los colorados autónomos.

El diario colorado "El Tiempo", dice que el manifiesto está redactado en términos agresivos y rudos.

Más que una exposición de ideales y propósitos, dice, parece un anatema, una amenaza.

El período de tachas — Conferencia del señor Colton

MONTEVIDEO, Septiembre 4 — Terminó hoy el período de tachas en las comisiones calificadoras.

Una vez que la corporación electora tenga en su poder los registros depurados, hará las publicaciones del caso, para facilitar la tarea á las comisiones receptoras que actuarán en el próximo período electoral.

—Continúa enfermo el presidente del Senado, doctor Feliciano Viera.

—Fallecieron el joven Amilcar Quintela y la señora Cunegunda Morasso de Costa.

—El conferencista norteamericano señor Colton, dió su última conferencia.

Desarrolló brillantemente el tema "El mundo sin fronteras de la patria".

Presidió el acto el señor Pedro Towers, presidente de la Asociación Cristiana de Jóvenes, acompañado en el escenario por el ministro de los Estados Unidos, señor Morgan.

—Continúa enfermo el doctor Barbaroux, ministro de Relaciones Exteriores.

—Los vapores entrados hoy fueron: de Liverpool, inglés "Orita"; de Río de Janeiro, brasileño "Sirio"; de Río Grande, argentino "Fortuna II".

SANTA FE

MUERTO POR SU HERMANO

Accidente fatal

ROSARIO, Septiembre 4—En el interior del almacén sito en la calle San Luis número 1314, se desarrolló hoy un hecho sangriento.

Manuel Murto, uno de los dueños del comercio, dió muerte, de un tiro de escopeta, á su hermano Agustín.

El suceso fué provocado por una discusión suscitada entre ambos hermanos, por cuestiones particulares, incidentes que se venían sucediendo desde largo tiempo atrás, según informes recogidos por las autoridades.

Ambos hermanos se encontraban en el escritorio.

Manuel, exasperado por la actitud de su hermano, descolgó una escopeta y le descerrajó un tiro, á quemarropa.

Los balines destrozaron completamente la cabeza de Agustín.

Al oír la detonación salieron á la calle el comisario y el subcomisario de la sección 3a., quienes encontraron á Manuel Murto, que les confesó haber muerto á su hermano.

Agustín falleció instantes después, sin haber podido proferir palabra alguna.

Manuel Murto fué conducido á la comisaría, donde se le incomunicó rigurosamente, y prestó declaración ante el juez de instrucción, doctor Laviera.

El cadáver de la víctima fué llevado á la comisaría, donde el médico de policía lo revisó.

Agustín era argentino, casado, de 33 años de edad.

Hace algún tiempo estuvo seis años y medio preso en la penitenciaría, por haber herido á puñaladas á una prima suya, que no quiso casarse con él, la cual vive todavía.

El victimario goza de buenos antecedentes y repetidas veces socorrió á su hermano en circunstancias en que se encontraba sin trabajo.

—En la misma sección policial ocurrió esta mañana un fatal accidente.

El obrero albañil, Manuel Portueal, que se encontraba trabajando en una obra en las calles Montevideo y Sarmiento, se cayó de una altura de 15 metros y se fracturó la cabeza, lo que le ocasionó una muerte instantánea.

La víctima había bebido más de lo necesario.

Era portugués, de 32 años de edad, casado, con ocho meses de residencia en el país.

Precio de la tierra—Gestiones de un vecindario—La inscripción municipal—Bazar de caridad.

ROSARIO, Septiembre 4—El martillero señor Alfredo J. Rouillón efectuó la venta de terrenos en las calles Necochea, La Paz, Viamonte, Chacabuco, Colón, Esmeralda y Beruti.

Obtuvo de 6.50 á 11 pesos, la vara.

La venta importó $ 225.604.36.

—El vecindario de San Urbano ha iniciado gestiones para la construcción de un hospital y la instalación de una escuela normal mixta.

—No obstante las multas aplicadas por la intendencia, no se instalan todas las mesas para la inscripción municipal.

Hoy sólo se instalaron las mesas de las secciones 1a., 3a. y 7a.

Se inscribieron seis personas.

—Se abrió hoy en Alberdi un bazar organizado con fines de caridad.

Continuará el domingo próximo.

Gira de estudiantes—Permisos para edificar — El concejo deliberante—Traslación de presidiarios.

ROSARIO, Septiembre 4—En gira de estudio se encuentra en ésta un grupo de alumnos de la escuela superior de comercio de la sección Sur, de ésa, acompañados del profesor doctor Ernesto León Oddena.

Han visitado las escuelas de comercio, el colegio nacional, la escuela normal de maestras, la Exposición Rural, la usina eléctrica, las obras del puerto y la Refinería Argentina.

Mañana seguirán para Santa Fe y Paraná.

—Durante el mes de Agosto, el departamento municipal de obras públicas ha expedido permiso de edificación por 1.226.391 pesos.

—Mañana por la noche se reunirá el concejo deliberante.

La intendencia le enviará varios asuntos para tratar.

—Tan pronto como se terminen las refacciones en el presidio de Tierra del Fuego, se enviarán numerosos detenidos en la cárcel de ésta.

El jefe del partido Radical

ROSARIO, Septiembre 4—Hoy estuvo en ésta el doctor Hipólito Irigoyen.

Lo acompañaban los doctores Ernesto H. Celesia y Alberto Benavidez.

Conferenció con varios miembros del partido Radical.

Esta noche regresó á ésa.

El puerto de ultramar — Los miembros del superior tribunal — Trabajos políticos — Luz y tranvías.

SANTA FE, Septiembre 4 — En breve se terminará la colocación de una gran grúa de seis mil toneladas en el puerto de ultramar.

—Se efectuó la visita de cárceles. Los presos, en general, están satisfechos del tratamiento.

—Llega hoy, muy mejorado de su salud, procedente del Rosario de la Frontera, el gerente del Banco Provincial, señor Nicklison.

—El juez de comercio declaró en quiebra al señor Carlos Guazzotti, comerciante de esta plaza y fijó para el 24 del corriente la audiencia de verificación de créditos.

—Anoche la sociedad España celebró una interesante velada literaria.

El señor Raúl Villarroel dió una espléndida conferencia sobre Rivadavia, y fué muy aplaudido, como los demás oradores.

—El gobierno se propone no reelegir á algunos de los miembros del superior tribunal que pronto terminarán su mandato.

—Anuncian del Rosario que se trata allí de reorganizar el antiguo partido Republicano, para actuar en el orden nacional.

La Liga del Sur se embarcará en la nueva agrupación, sin perjuicio, se dice, de acompañar, á la situación provincial, si ésta realiza las reformas institucionales exigidas por la Liga.

—El concejo deliberante sigue estudiando la propuesta de la firma Wimby y Compañía, sobre servicios de luz y tranvías eléctricos. Trata de introducir las modificaciones que ya anunció, extendiendo el recorrido de las líneas, disminuyendo el tiempo excesivo de la concesión, que es de 25 años, y abaratando las tarifas de los pasajes y de luz.

El intendente municipal se encuentra en ese mismo tren de obtener ventajas para esta localidad, sin perjudicar á la casa propuesta.

—Los ministros, doctores López y Gómez, renunciaron la presidencia honoraria del club político del partido Constitucional, alegando incompatibilidad de ese honor con las funciones gubernativas.

—Un grupo de universitarios resolvió propagar la idea de levantar un monumento á la memoria del ex gobernador doctor Gálvez.

—Varias familias y caballeros conocidos, se preparan á concurrir á las solemnes fiestas de Esperanza, el 8 del corriente, en que se inaugurará el monumento á la Agricultura.

Asistirán el gobernador, ministros y legisladores.

—Renunció el médico de la policía de San Martín, doctor Agustín Ripoll.

—Hizo su estreno la compañía Guerrero Díaz de Mendoza, en el teatro Municipal.

Nuevo centro social — La Defensa Agrícola — Vacunación obligatoria.

CARCARAÑA, Septiembre 4 — Se constituyó el centro filodramático, de aficionados, bajo la dirección del señor Ramón Solís.

—La Defensa Agrícola no nombró el personal local, con perjuicio de los intereses locales.

—Se ordenó la vacunación obligatoria.

La salud pública es inmejorable.

Se aplaude la medida adoptada por la municipalidad para hacer vacunar á los niños de las escuelas.

La epidemia de viruela—Comité del partido Constitucional

SANTA TERESA, Septiembre 4 — La viruela tiende á desaparecer. Sólo hay dos casos nuevos y dos fallecimientos. Se asisten varios enfermos en el lazareto, y se hallan en estado satisfactorio.

—Se ha instalado un subcomité del partido Constitucional.

—De paso para Teodolina, ha sido nuestro huésped el sacerdote Verdaguer. Sus numerosas relaciones le han obsequiado con una comida.

Caída de consecuencias — Higiene del pueblo

PUERTO SAN MARTIN, Septiembre 4 — Romualdo Romero, se cayó de una barranca de una altura de 15 metros, en su domicilio, lo que le ocasionó la fractura de la pierna.

Fué conducido al hospital en grave estado.

—Es necesario que la comisión de fomento ponga en condiciones de higiene el pueblo, pues con la entrada del verano no sería extraño que los grandes montones de basuras que existen ocasionaran alguna epidemia.

CORDOBA

La inscripción — Protesta de los obreros — Facultad de Derecho — Invitación á los profesores Ferri y Posada.

CORDOBA, Septiembre 4 — Hoy no se instalaron las mesas inscriptoras por inasistencia de los conjueces.

El comité de obreros formuló una protesta ante escribano público, por la no instalación de las mesas.

Se dice que presentarán candidatos propios.

—En la sesión celebrada por la Facultad de Derecho, se dispuso que las clasificaciones de los estudiantes en las distintas materias alcancen hasta ocho puntos.

También se resolvió invitar á los profesores Ferri y Posada á dictar cursos en la Facultad, cuyos gastos estarán á cargo de la misma.

Fiesta social

BELL VILLE, Septiembre 4—Anoche se realizó una interesante tertulia ofrecida por el directorio del Banco Agrícola Comercial.

Asistió numerosa y selecta concurrencia.

LA RIOJA

Conscripto premiado

RIOJA, Septiembre 4—Hoy, á las 4 p. m., en el local del cuartel del regimiento 15o. de infantería, destacado en esta ciudad, se hizo entrega en acto público de una medalla de oro donada por la Asociación Pro Patria, al conscripto Vicente Fuentes, del departamento de Famatina, tanto por su aprovechamiento, durante el tiempo de la conscripción como por la disciplina.

La secretaria de la asociación, señorita Benigna Yáñez, hizo entrega de la medalla y pronunció con tal motivo un conceptuoso discurso, que le valió muchos aplausos.

Al acto asistieron el gobernador, el ministro general y algunas familias de esta sociedad.

SAN LUIS

Sociedad Rural de Río Quinto

VILLA MERCEDES, Septiembre 4 —En la asamblea que celebró la Sociedad Rural de Río Quinto, se renovó la comisión directiva en la siguiente forma:

Presidente, Edmundo Wernicke; vice primero, Máximo Fels; vice segundo, doctor J. R. Suárez; tesorero, León Dupuy; secretarios, doctor Sixto Fúnes, León Guillet; vocales, Lyman, L. Lascaster, Hugo Corradi, Alfredo Franzini, Luciano Valle, Juan Owens, Frank J. Balfour, William J. Grant, Gabriel Díaz, Abraham Domínguez.

SANTIAGO DEL ESTERO

Sucursal del Banco Español

SANTIAGO DEL ESTERO, Septiembre 4—La asociación Liga Comercial é Industrial, obsequió con un "lunch" al gerente de la sucursal del Banco Español del Río de la Plata, en Tucumán, señor Vigliani, por su iniciativa para la instalación de otra en ésta, que resulta sumamente beneficiosa para el comercio.

Se le hizo entrega de una medalla de oro y un pergamino firmado por los miembros de la Liga.

Pronunció un discurso el presidente de la Liga, señor Chiossone, y contestó el obsequiado.

—El señor Agustín Olmedo pidió la mano de la señorita María Luisa Santillán.

ENTRE RIOS

Las próximas maniobras militares — Estudios del terreno—El ferrocarril directo á Villa Federal—Exposición feria.

CONCORDIA, Septiembre 4—Se encuentran aquí los capitanes Justo E. Díaz y Cornelio R. García, quienes vienen á estudiar la zona comprendida entre el río Gualeguay y el arroyo Yuquerí para las próximas maniobras militares que realizarán las tropas del 1o., 2o. y 3o. regimientos.

Dicen que estas maniobras serán las más importantes que haya realizado el ejército.

Los propietarios de los campos donde posiblemente se desarrollarán las operaciones, conceden su permiso sin reservas, ni interés de ninguna clase.

—Un núcleo de los principales comerciantes y propietarios, telegrafió al gobernador pidiéndole que influya ante el gobierno nacional, á fin de que la línea férrea que debe construirse á Villa Federal arranque de esta ciudad y no á treinta y cinco kilómetros al Oeste, de donde la empresa parece que quería hacer partir el ramal para unirla con la línea directa del Uruguay.

La alarma producida en este sentido la motivan los estudios que varios ingenieros de la empresa del Nordeste Argentino realizan actualmente en los campos del "Rabon", á 35 kilómetros al Oeste, para el ferrocarril directo á Villa Federal.

El gobernador contestó manifestando que el ingeniero Pearson le aseguraba que el ramal partiría de Concordia, y que en caso de que no fuera así, influiría con el gobierno nacional, á fin de que no se apruebe el trazado en estudio.

—Próximamente se instalará una oficina telegráfica á inmediaciones del puerto.

—Llegaron [illegible]

...te que se construye sobre el arroyo Toledo.

—Reina poca animación para la exposición-feria que debe inaugurarse el 18 próximo. No obstante estar tan próxima la fecha, hay pocas solicitudes de local.

—Partió para ésa, á fin de hacerse reconocer por los médicos, el señor Leonardo S. Castro.

—Trabaja con gran éxito la compañía de Clara Della Guardia.

BUENOS AIRES

EN SAN ANTONIO DE ARECO

UN EMPADRONADOR HERIDO

Agresión del secretario del comisionado

SAN ANTONIO DE ARECO, Septiembre 4—Hoy á las 2.40 p. m., en momentos en que en la intendencia se constituía la junta de reclamaciones, se promovió una discusión entre el comisionado del Poder Ejecutivo, señor Laplacette y el empadronador señor Miguel Quetgles, quien se retiró de la casa municipal.

En esas circunstancias el último de los nombrados fué agredido á balazos por el secretario del comisionado, señor Julián Barrera, que le hizo tres disparos desde el zaguán, á lo que contestó el agredido.

El señor Quetgles fué detenido en el acto, no así el señor Barrera, que se cree lo será más tarde.

SAN ANTONIO DE ARECO, Septiembre 4—El incidente que comuniqué anteriormente, se produjo al salir de la intendencia el empadronador señor Quetgles, dueño de una farmacia.

Según me informa un testigo, tuvo antes una discusión con el comisionado señor Laplacette, con motivo de una información de la junta de reclamaciones, pues éste se expresó en términos descomedidos, á pesar de no tener ya intervención, porque la junta estaba constituída bajo la presidencia del señor Matías Lucero.

Al retirarse el señor Quetgles, lo siguió el señor Julián Barrera, secretario del comisionado, quien desde la puerta de la intendencia, le hizo un disparo de revólver, sin herirle, á pesar de distar tres ó cuatro metros.

El señor Quetgles se dió vuelta y contestó los disparos á Barrera, que, parapetado en la puerta, le hizo otros varios.

Ambos resultaron ilesos.

El señor Quetgles fué detenido en el acto, no así el señor Barreras, que lo fué media hora más tarde.

Este suceso es una continuación de las arbitrariedades del comisionado señor Laplacette, cometidas con la anterior junta, de que ese diario se ocupó, y que ahora se reproducen por las mismas causas.

La oposición tiene mayoría de miembros en la junta, otra vez, y el oficialismo pretende dificultar por todos los medios los actos preparatorios de la elección.

Los dirigentes de la oposición pidieron al gobernador y al jefe de policía el envío de un inspector sumariante.

LA CUESTION DE PEHUAJO

INCIDENTE ENTRE PERIODISTAS

PEHUAJO, Septiembre 4—El director de "El Pueblo", periódico oficialista, agredió hoy al de "El Comercio", diario opositor en el orden local, hiriéndolo de un balazo en la cabeza. Parece que la herida no será de consecuencias fatales.

PEHUAJO, Septiembre 4—Amplío mi telegrama anterior.

El director de "El Pueblo", señor E. Navarro Nieto, después de un cambio de palabras hirió de un balazo en la cabeza al señor Santiago Angrisano, director de "El Comercio".

De los cuatro diarios que se editan en esta ciudad, tres combaten el régimen implantado por el senador Azcona, quien tiene en su contra una oposición formidable, casi unánime, al extremo de que se encuentra completamente aislado y abandonado hasta por los que fueron sus amigos.

Como se recordará, los municipales renunciaron en masa, y más tarde se produjo la acefalía del consejo escolar.

"El Pueblo", periódico oficial, es la única hoja que defiende al senador Azcona.

"El Comercio" no es órgano del partido opositor, pero hace oposición por su cuenta.

Opositor al régimen del señor Azcona es todo el vecindario.

Ambos periódicos empleaban un lenguaje violento al tratar los asuntos políticos.

La herida parece que, por ahora, no reviste mayor gravedad.

ESTATUA DEL DOCTOR ALEM

Inauguración en Zárate

ZARATE, Septiembre 4 — Con asistencia de numerosas personas, muchas venidas de los pueblos limítrofes se inauguró con toda solemnidad la estatua del doctor Leandro N. Alem, erigida en la plaza de esta ciudad costeada por la municipalidad y el vecindario.

El acto resultó imponente.

Asistieron damas y señoritas admiradoras del caudillo popular.

Hicieron uso de la palabra y ensalzaron las virtudes del inolvidable y austero ciudadano, el diputado Luis Guerci y los señores José S. Massoni de Echenagucía y Olano.

Los oradores fueron muy aplaudidos.

Amenizó la ceremonia la banda de música La Popular.

Se postergó para el domingo próximo la velada á beneficio del monumento á Alem, que debía efectuarse esta noche en el teatro Hispano Argentino, debido á la ausencia del doctor Francisco Aníbal Riu y de la soprano que debían tomar parte en la función.

—La resolución del Ministro de Guerra, acordando la construcción de cuarteles en esta ciudad, y la definitiva permanencia del regimiento 7o. ha causado regocijo en este vecindario, que reconoce los honores de esta jornada á la nota editorial que sobre el asunto publicó oportunamente LA PRENSA, así como también á las activas gestiones del diputado Guerci y el informe decisivo del jefe del regimiento, teniente coronel Chiponi.

—Anoche se abrió el bazar-rifa organizado por la colectividad italiana en conmemoración del próximo 20 de Septiembre.

Estuvo concurrido por lo más selecto de esta ciudad.

—Se encuentra inspeccionando el regimiento 7o. el inspector de infantería coronel Eduardo H. Ruiz.

El cuerpo se halla en inmejorables condiciones de diciplina é higiene.

Le ha causado excelente impresión al inspector.

Nueva empresa de luz eléctrica — Inspección de un regimiento — Romerías españolas — Agradecimiento de la alcaldía de Santiago.

SAN NICOLAS, Septiembre 4 — La Compañía de Electricidad de la Provincia comenzó las instalaciones en las calles de esta ciudad, de acuerdo con el contrato que celebró recientemente con la municipalidad.

La inauguración tendrá lugar el 1 de Diciembre próximo.

—Tuvo lugar la inspección del regimiento 5o. por el coronel Ernesto Ruiz, que se manifestó satisfecho.

—Apareció el periódico "El Independiente".

—La colectividad española prepara romerías para los días 21, 22 y 23 de Octubre.

—El concejo deliberante recibió de la alcaldía de Santiago de Chile una nota, en la que agradece el homenaje rendido á la [illegible]

[illegible] por la banda de música del [illegible].

Un enlace — Fiestas italianas

[illegible], Septiembre 4—El 10 del corriente se efectuará el enlace del señor Francisco Larrea, con la señorita Teresa Marino.

Se llevará á cabo en el pueblo de [illegible], residencia de la novia.

—La comisión constituída para conmemorar el 20 de Septiembre, ha confeccionado el programa de los festejos á realizarse.

El gran camino del Sur—Proyecto del Touring Club Argentino—Puerto de aguas hondas

BAHIA BLANCA, Septiembre 4—El diario "Nueva Provincia" dice que el Touring Club Argentino no tendrá inconveniente en comenzar desde esta ciudad la construcción del gran camino del Sur, hasta Avellaneda, siempre que la municipalidad y vecindario contribuyesen en una forma [illegible], por lo que los incita á que presten un concurso pecuniario su[illegible].

Para ello demuestra la importancia de la obra. Agrega que este camino podría resolver la cuestión de la pavimentación del que va al cementerio, pues aquél podría entrar hasta el centro urbano, siguiendo el actual trazado, y si la municipalidad entregara al Touring lo que proyecta gastar en el camino á la necrópolis, obtendría una obra mejor, más completa y más barata.

El mismo diario confirma la noticia de la constitución de un sindicato de capitalistas franceses y belgas, que está en relación con una fuerte casa bancaria argentina, para la construcción de un gran puerto de aguas hondas en el arroyo Pareja, otorgado en concesión al señor Abel Pagnard.

Este, acompañado por el ingeniero especialista Dufour, visitó Puerto Belgrano y la desembocadura del arroyo Pareja, estudiando el terreno y comprobando los planos del puerto, cuya construcción puede darse como un hecho definitivo. Deberán comenzar los trabajos en Abril próximo.

Dice el señor Pagnard que el puerto de aguas hondas será el punto de apoyo más formidable para el engrandecimiento económico de la región Sud de la República.

La noticia ha causado excelente impresión.

—Mañana se reunirá el Concejo Deliberante, á fin de sortear nuevas comisiones para la ampliación del padrón electoral.

Apertura de la feria rural — Su fracaso

BAHIA BLANCA, Septiembre 4—Se inauguró la feria rural, con escasa concurrencia de productos y muy pocos compradores.

Se ha comprobado que el sistema rutinario de las ferias le está quitando su importancia, en vez de acentuarla.

Los diarios critican á la Sociedad Rural por el estrecho criterio con que procede para llenar el programa, que no es ni de defensa ni de fomento de los intereses ganaderos.

Desde hace cuatro años las ferias dan resultados cada vez más pobres, pues son simples remates, sin selección de los productos.

Los cabañeros, desalentados, no encuentran estímulo alguno en ellas y atribuyen el desprestigio á la mediación de intereses egoístas de algunos directores de la Sociedad Rural.

Hoy no hubo ventas. Tal vez mañana se inicien las operaciones; pero es puede descontar su precario resultado.

Compañía lírica — Ceremonia nupcial — Las autoridades municipales

LUJAN, Septiembre 4—Con éxito extraordinario ha dado en el teatro local varias audiciones líricas la soprano Elisa Santangelo, con el tenor Lagustena.

El público, cautivado por el arte y la voz de la cantatriz, le hizo grandes ovaciones en la función de despedida.

La compañía sigue viaje á San Nicolás.

—En la basílica se bendijo el enlace de la señorita María Luisa Martignone con el señor Salustiano Citardo.

—El pueblo se muestra en extremo quejoso de la indolencia de las autoridades.

El actual intendente, en sus veinte meses de actuación, con un presupuesto de más de ciento setenta mil pesos anuales, no ha emprendido obra alguna.

Desarrolla su actividad en asuntos particulares ó políticos, y viaja constantemente, faltando de continuo á los deberes que le impone su puesto.

Congreso nacional de sociedades de tiro — Curso de moral cívica — Fomento de las plantaciones

BAHIA BLANCA, Septiembre 4—Se publican las circulares y bases para la organización del congreso nacional de sociedades de tiro, por iniciativa del Tiro Federal de la localidad.

—La subcomisión especial Fomento de la Educación, de la asociación Pro Patria, resolvió la apertura de un curso dominical de moral cívica; el domingo próximo, en la escuela normal. Se abrirá la inscripción de alumnos en la casa de la señora Teodolina Kiernan, presidenta de dicha subcomisión.

—El jefe del registro de la propiedad se dirigió al gobierno pidiendo el aumento de empleados y dotación de mueblaje, que es muy necesario.

—Se aplaude el proyecto del concejal Juan Dailler, sobre fomento del árbol, ordenando plantaciones en las calles y avenidas, estableciendo premios para los vecinos que coloquen mayor número de frutales y forestales en las quintas y chacras, premios que serán de mil, quinientos y de trescientos pesos.

La municipalidad invertirá hasta cinco mil pesos en la adquisición de árboles, que serán entregados gratuitamente á los vecinos de las villas suburbanas que acrediten ser jornaleros ó empleados.

Fallecimiento de un vecino

SAN JUSTO, Septiembre 4—Falleció en su estancia La Isabel, el antiguo vecino de ésta, señor Juan Esteban Ezcurra.

Cooperativa de electricidad — Junta de reclamaciones — Afirmado de calles — El alumbrado público.

MAR DEL PLATA, Septiembre 4—Un núcleo importante de vecinos ha resuelto celebrar en los salones del Hotel Manetti una reunión, con objeto de cambiar ideas para la formación de una cooperativa que suministre luz eléctrica y fuerza motriz.

Una fuerte casa de comercio de esa capital ha ofrecido su concurso, entrando á formar parte con una suma respetable de dinero, con tal que el proyecto se lleve á la práctica.

—El comisionado municipal ha citado hoy á concurrir á la intendencia á los miembros que componen la Junta de reclamaciones, á fin de constituirla.

La forman los señores Mariano Urrutia, Luis F. Muro, Juan V. Sórsalli, Crisóstomo Benítez y Bartolomé Carabelli.

—Los señores Jacinto Peralta Ramos, doctor Norberto Fresco, Juan Lasalle y doctor Pedro Carrasco, de acuerdo con los empresarios señores Bruzzi y Lombardi, han solicitado y obtenido del comisionado el permiso para macadamizar las calles Córdoba y Santiago del Estero, en la extensión comprendida entre la de 3 de Febrero y la Explanada del Centenario.

Los vecinos de la calle Balcarce entre Rioja y España también han solicitado el cambio del actual afirmado por el de asfalto natural.

Igual pedido han hecho los de Rivadavia desde el bulevar Independencia hasta 20 de Septiembre.

Ambas peticiones han sido resueltas favorablemente por la autoridad edilicia.

Estas obras deberán quedar terminadas antes de la próxima temporada veraniega.

—El comisionado municipal ha sacado á licitación por el término de 30 días, la provisión de alumbrado eléctrico en toda la ciudad.

El pliego de condiciones se encuentra en secretaría, á disposición de los interesados que lo soliciten.

Las propuestas serán abiertas en secretaría, el 19 del corriente, á las 3 p. m.

Varias casas importantes de esa capital se han interesado para tomar parte en la licitación y han mandado al efecto representantes en busca de informes.

Resolución del tribunal de cuentas

GENERAL RODRIGUEZ, Septiembre 4—Ha sido acogida con júbilo por este vecindario la resolución del tribunal de cuentas de entregar á la justicia del crimen los actos de las autoridades edilicias, que desde hace quince años rigen los destinos de este pueblo.

El puerto de San Nicolás

SAN NICOLAS, Septiembre 4—El puerto ha tenido hoy este movimiento:

Entradas: del Rosario entró á cargar cereales el vapor inglés "Burgendi"; de Buenos Aires, el vapor argentino "Brasil"; y de Barranqueras el pailebot "Félix Angel".

Cargan: el vapor inglés "Salladon" 1.120 bolsas maíz ó sea 103.439 kilos; inglés "Criady" 1.128 bolsas maíz ó sea 534.127 kilos; el belga "Ministre Bernaert" 7080 bolsas maíz y 6.724 bolsas semilla lino; el inglés "Rugby" 1.468 bolsas maíz ó sea 722.000 kilos; el inglés "Selma" 15.222 bolsas de maíz.

Descargó la barca rusa "Cleubault" 10 toneladas de adoquines.

La fiesta del árbol—La escuadrilla del Río Negro

PATAGONES, Septiembre 4—Hoy se realizó la fiesta del árbol, á la que concurrieron las escuelas oficiales y particulares, en número de ochocientos niños, y un selecto público. Abrió el acto inaugural, con un oportuno discurso, el presidente del consejo escolar, señor Manuel M. Román.

Se plantaron, en seguida, mil árboles de clases variadas, en el parque trazado por el ingeniero señor Leblanc, en la chacra experimental.

Amenizó la fiesta la banda salesiana del Colegio de Artes y Oficios.

—El bisemanario "Flores del Campo", hace merecidos elogios del jefe de la escuadrilla nacional del Río Negro, comandante Brown, por su laboriosidad y competencia.

Manifestación política

SAN MARTIN, Septiembre 4—Tuvo lugar hoy la comida campestre organizada por el club Juventud Independiente.

Terminada ésta, se formó una manifestación, encabezada por una banda de música que recorrió algunas calles del pueblo, deteniéndose después en la plaza, donde se pronunciaron varios discursos.

—Se retiró el instructor de sumarios señor Marcilese, que fué enviado por el juez del crimen para levantar uno por la queja presentada contra varias personas por el presidente del comité del partido Conservador.

Fiestas italianas

CHACABUCO, Septiembre 4 — La colectividad italiana se prepara para conmemorar dignamente el XX de Settembre.

Al efecto ha formulado ya un vasto programa de fiestas populares que hace repartir con profusión.

Macadamización de una calle—Función de caridad

MAR DEL PLATA, Septiembre 4—A los empresarios señores Bruzzi y Lombardi se les ha pedido presupuestos para la pavimentación, con macadam, de la calle que pasa por frente al Club Mar del Plata, hasta la explanada Norte.

—La compañía nacional de Pablo Podestá, que actúa en el teatro Colón, á pedido de la comisión de señoras de la sociedad de beneficencia San Vicente de Paúl dará el miércoles próximo, en el Odeón, una función de caridad.

Dado el motivo de la función, se anticipa que será todo un éxito.

La compañía, por su parte, ha prometido su cooperación más decidida.

Se representará "Las de enfrente" y "Silvino Abrojo".

Viajeros

CAMPANA, Septiembre 4— Regresó de Europa la señora Jerónima de Dulce, con sus hijos Antonio y Amelia.

Los asuntos de Caseros

DAIREAUX, Septiembre 4 — Los oficialistas siguen haciendo denuncias infundadas, como medio de eliminar los empleados que no quieren servirles en sus planes contra el pueblo.

El comisario de policía salió ayer para La Plata.

Sería conveniente que el jefe atendiera la denuncia del dueño del bar y cinematógrafo, y ordenara el traslado de ese funcionario, pues el pueblo no ve de buen grado su proceder.

—Hoy llegaron de Bolívar los concejales Etcharrán, Jáuregui y Villar. Se sabe que uno de ellos mantuvo una conferencia con el secretario del comisionado señor Sagastizábal.

Cargos contra la municipalidad—Solicitud de un comisionado especial

NAVARRO, Septiembre 4 — Ha regresado la comisión compuesta de los señores Victoriano C. García, Acacio Pardo y Ramón F. Pérez, enviada por la agrupación política que dirige el señor Modesto E. Moll, para solicitar del gobernador de la provincia el nombramiento de un comisionado especial, que investigue la veracidad de los cargos que se han formulado contra la municipalidad del partido, acusándola de haber rematado indebidamente las tierras del pueblo, hacer sus miembros contratos onerosos con la misma corporación y otros que también revisten gravedad.

El intendente municipal, señor Manuel de Elizalde, declaró que concurrirá en apoyo de la petición hecha por la comisión nombrada, pues desea, dice, probar en forma concluyente, que las acusaciones hechas á la municipalidad, carecen en absoluto de consistencia.

CHUBUT

Creación de nuevas colonias — Falta de un ferrocarril

TRELEW, Septiembre 4 — Numerosas familias que se dedican á los trabajos agrícolas están de plácemes con la promesa del Ministro de Agricultura, señor Ezcurra, de crear colonias en Las Plumas y Valle de los Mártires.

Dado que el ingeniero Ezcurra es conocedor de esta zona, se confía en que resuelva la creación de las mencionadas colonias antes de retirarse del gobierno, pues importaría un gran progreso para este territorio.

—Los pobladores de Trelew, Rawson y Gaimán, han solicitado al gobierno nacional la construcción de un ferrocarril desde la Boca del río Chubut (Rawson) hasta la colonia 16 de Octubre, pasando por ésta, Gaimán, Boca Zanja, Las Plumas, Valles de los Mártires, Paso de los Indios, Tecka, etc.

El señor Daniel Errecaborde y el doctor Francisco P. Moreno fueron los designados para hacer la referida gestión.

—Ha[illegible] gran expectativa por conocer los precios de las lanas de la nueva cosecha, que será abundante debido al estado de los campos y haciendas.

SANTA CRUZ

Movimiento de vapores — El nuevo ferrocarril

PUERTO DESEADO, Septiembre 4 Salieron los vapores "Tucumán", para ésa, y "Santa Cruz", para el Sur.

Es esperado el vapor "Hohenfelds", de la empresa Mihanovich, con materiales para el ferrocarril, cuyas obras se prosiguen con toda actividad.

La punta de los rieles alcanza al kilómetro 74.

ACTUALIDAD

Organización y administración del puerto de la capital

El diputado Méndez Casariego recordó á la Cámara de que forma parte, en la sesión del 2 del corriente, un proyecto de ley de que es autor, presentado á la consideración de la misma hace dos años. El proyecto de referencia tiende á dar al puerto de la capital una organización distinta de la que tiene, concordante con los progresos portuarios de otros países y con las conveniencias del fisco y del comercio, organización que simplifique el mecanismo administrativo y que ponga término á la concurrencia entorpecedora de los varios ministerios que por razón de sus funciones intervienen directa y simultáneamente en la acción administrativa del puerto, como jefaturas parciales y autónomas.

Cuando se presentó el citado proyecto de ley á consideración de la Cámara, anotamos los beneficios que su sanción reportaría al gobierno y al comercio: al primero, simplificándole un organismo que ha llegado á tomar los caracteres de un agregado anárquico de atribuciones contrapuestas, de vida irregular en sus funciones normales; y al segundo, incorporándolo en forma discreta á la alta administración portuaria.

El comercio de la capital vió desde luego la verdad de estos beneficios, productores de muchos otros, é hizo llegar á la Cámara sus sentimientos de satisfacción ante la posible sanción del referido proyecto. Esto debió haber bastado á la Cámara para dispensarle lugar preferente en sus sesiones. Pero no ocurrió así. El proyecto ha dormido dos años en la cartera de la comisión de legislación. De allí saldrá ahora, si sale en el presente período, á contrariar intereses subalternos, pero capaces de aletargarlo de nuevo, pues no se concibe que habiendo conquistado el aplauso de la opinión, su encarpetamiento obedezca á un simple olvido. Asuntos que de tal suerte benefician al país, no caen en el silencio parlamentario sino cuando imperan motivos de otro orden.

La sanción de ese proyecto quitaría á varios ministerios el derecho de intervenir en el puerto, pues pone la administración de éste á cargo de una repartición denominada dirección general del puerto, dependiente del Ministerio de Hacienda, la que teniendo organización, autonomía y facultades propias, sería asesorada por una comisión compuesta de funcionarios fiscales y de representantes de los ferrocarriles, del comercio importador y exportador, del Centro de Navegación Trasatlántica y de la Sociedad de Cabotaje Nacional. De suerte que las colectividades que realmente dan vida al puerto de Buenos Aires, por el que deslizan anualmente enormes capitales, serían las que entrarían á actuar con justo título, como consejeras en el manejo de tan valiosos intereses.

La dirección general, con las obligaciones y facultades que le puntualiza el proyecto citado, asesorada por una comisión de esa naturaleza y á la que se precisa igualmente sus funciones de tal, unifica el organismo portuario, simplifica sus funciones, centraliza sus responsabilidades y lo satura con la simpatía y la confianza de las grandes fuentes económicas en que se nutre.

Debe estudiar la Cámara ese proyecto, que la opinión pública ha estudiado ya y encontrado digno de sanción, y convertirlo en ley. No consultaría los grandes intereses que él defiende, si lo mantuviera encarpetado.

El tiro á la paloma

Conocidas son nuestras ideas respecto á los espectáculos ó juegos, cuyo principal aliciente radica en dañar á los animales, sin beneficio alguno para el hombre, habiendo combatido, siempre que la oportunidad se presentó, tanto los aclimatados en el país como los que se pretendieron importar del extranjero. En el número de los condenados por nuestra prédica, se encuentra el tiro á la paloma, cuyo pretexto es el ejercicio de la puntería, sin descuidar la apuesta por dinero.

El senador del Pino nos ha sorprendido, presentando á la Cámara de que forma parte, un proyecto de ley, por el cual se declara permitido el deporte de tiro al pichón, equiparándolo con el practicado al aire libre sobre discos ó globos de cristal, y al fundarlo por escrito, ha aducido argumentos que no son fundamentales ni resisten á un examen reposado del asunto.

El primero de esos argumentos en el orden de la importancia asignada por su autor, es el de que, no obstante haber declarado la Suprema Corte de Justicia que el citado deporte es violatorio del artículo 1o. de la ley 2786, protectora de los animales, él se practica en diversas localidades de las provincias, además de lo cual, existen varios clubs donde se da caza á palomas artificiales, mientras el Congreso no permite tirar sobre las de carne y hueso.

El razonamiento es deleznable y se advierte fácilmente que si el alegato fuera elevado á la categoría de jurisprudencia argentina, quedaría abierta la puerta á todos los abusos, bastando practicar un vicio cualquiera en algunas poblaciones, para que nuestro parlamento, en lugar de prohibirlo por leyes de carácter general, se apresurara á declarar libre su ejercicio en toda la extensión del país.

Es verdad que el orador considera bueno el deporte por él auspiciado, fundándose en no hallarse prohibido en España, Italia, Bélgica, Portugal, Austria, Francia y muchos otros países; de lo cual se deduciría que pues en España, en Portugal y en cierta parte de Francia se lidian toros, libres ó embolados, la importación de tal costumbre á nuestra tierra debe ser sancionada por una ley; y como en Inglaterra y en Estados Unidos se practica el box, siendo estas naciones no inferiores en cultura á las antes nombradas, los argentinos nos hallamos en el caso de legalizar su ejercicio.

Un razonamiento menos parcial y más de acuerdo con la ciencia y experiencia ajenas, habría llevado á conclusiones diametralmente opuestas, pues si bien es cierto que en todas partes existen hábitos contrarios á la civilización y á los sentimientos compasivos preconizados por la moral humana, los gobiernos no los toleran sino porque esas costumbres datan de siglos, tienen raíces profundas y es difícil, casi imposible, arrancarlas de cuajo. Aquí se pretende aclimatar cosas malas, mientras en los pueblos citados, sus pensadores y gobernantes desearían eliminar las existentes.

Hasta aquí, los fundamentos dados á su proyecto por el senador del Pino se combaten á sí mismos, no siendo menos inconsistente la afirmación de que si se prohibiera el tiro á la paloma, crueldad inútil, que trae aparejada la apuesta por dinero, no obstante las diversas formas con que se la encubra, tampoco podría permitirse la caza de perdices, patos, becacinas y tantas otras aves destinadas á la alimentación del hombre. Se nos ocurre que el paralelo es tan nuevo como inadmisible.

Siguiendo en ese género de demostraciones, el autor del proyecto ha dicho á sus colegas: "Las palomas que exponen al tiro en los stands, abundan enormemente en la República, á tal punto que ocasionan ya perjuicios de consideración en las sementeras, y al permitir este deporte, no hay duda que esta especie disminuirá, evitando en parte, los perjuicios que ocasiona á los agricultores."

En este caso, el ilustrado legislador ha padecido un error de información, pues las palomas que su proyecto destina á estéril sacrificio en nombre de la agricultura amenazada, no son los pobres animalitos de la Pampa, sino aves de razas especiales, criadas expresamente, y caras por añadidura.

Queda un argumento final de carácter bélico-patriótico: conviene matar palomas porque así se afirmará la puntería de los soldados argentinos. De veras que no creemos en la necesidad de inmolar con tal fin á millares de inocentes, pues el mismo resultado se obtendría haciendo fuego sobre aparatos mecánicos y, sobretodo, el tiro de guerra, función esencialmente militar, sujeta á reglas científicas, debe ser practicado en los polígonos costeados por la Nación, habilitándose cuantos sean necesarios, y no en ejercicios de placer adobados con dinero.

Por las razones expuestas, opinamos que el proyecto merece ser desestimado.

Nomenclador oficial

Existe en la provincia de Buenos Aires un partido llamado Las Sierras, nombre que indica algunas características locales y que está sancionado por la costumbre de muchos años. Siguiéndose una irregularidad, ya observada por este diario en situaciones análogas, algunos empleados de la administración iniciaron un movimiento para propiciar el cambio de nombre, y acaso con el propósito de aminorar el mal y evitar injusticias casi simultáneamente un senador de la legislatura propuso, adelantándose á todos, el cambio de Las Sierras por General Viamonte.

La proposición contó, desde el primer momento, con la aprobación general en el círculo en que fué lanzada; pero poco tiempo después empezó á sentir resistencias. En los círculos oficiales la resistencia tomó cuerpo, hasta que en los mismos se puso en evidencia el propósito, que era el de cambiar el nombre al partido, no para honrar la memoria de un patricio, sino la de un contemporáneo: proponíase llamarle Tornquist, en memoria del hombre de negocios que falleció en los últimos años.

Hablado el gobernador de la provincia, manifestó su deseo acerca del cambio, prefiriendo el último, sin desconocer por eso los méritos á nuestro recuerdo que tiene el general Viamonte.

Tratándose de un nombre de contemporáneo, toda discusión parecía ociosa y por demás imprudente; pero como no se dieran cuenta de esas circunstancias los que prestigian el cambio de Las Sierras por Tornquist, los contrarios se han creído en el caso de defender la idea primitiva y de exponer en forma concluyente los altos é indiscutibles merecimientos del general Viamonte.

No sabemos cómo concluirá este asunto por demás enojoso, ya que se opone el nombre de un patricio de época lejana á un nombre contemporáneo acerca del cual todavía no se ha uniformado el juicio público ni tiene por qué uniformarse, desde que nosotros no podemos ser jueces de nosotros mismos, ni adelantarnos al fallo de la historia.

Pero colocada la cuestión en una bifurcación tan inconveniente, nosotros, no para equiparar merecimientos, abogamos por que al partido se le deje el nombre que hasta ahora ha llevado.

"Las Sierras" no dirá ni significará nada para los que juzgan estas cosas de manera superficial; pero, aparte de la característica local, en su calidad de nombre de un punto y de una región, lleva y contiene una tradición que vendrá inopinadamente á ser perturbada por el cambio. Los nombres de lugares y poblados, consagrados por la voluntad popular, deben ser respetados por todos, sin que se permita á nadie cambiarlos por simples razones de gusto ó preferencias. En el nomenclador oficial esos cambios son perjudiciales á los comerciantes, industriales y particulares, y por lo menos durante dos ó cinco años después, complican las direcciones epistolares y telegráficas y desorientan á los pobladores.

Aparte de esto, que comprende una larga serie de perjuicios, preguntamos: ¿cuál es el beneficio de estos cambios? ¿Mover pasiones de obsecuencia? ¿Propiciar injusticias? Hay razón entonces y conveniencia cierta, en dejar los nombres de los pueblos como están, para respetar la costumbre y no traer inútiles perturbaciones de criterio y de conocimiento.

EL CONTRABANDO EN EL URUGUAY

Alicientes de la inmoralidad administrativa

Según las informaciones publicadas, y otras nuevas que hemos recibido de diversas localidades de la costa del río Uruguay, el contrabando continúa ejerciéndose en toda ella y amenaza asumir proporciones mayores.

Asignamos al hecho una extremada gravedad, no solamente por los perjuicios que ocasiona al comercio honesto de las provincias de Entre Ríos y Corrientes y al erario nacional.

En este concepto, incitamos una vez más al Ministerio de Hacienda á adoptar medidas enérgicas y eficaces en este asunto, principalmente contra los empleados acusados de infidelidad, pues todo plan de vigilancia aduanera fracasará mientras no se cuente con un personal capaz de llevarlo á la práctica con la probidad de criterio y la rectitud de procederes que misión tan delicada requiere.

El jefe de un resguardo fué acusado hace seis meses, más ó menos, de favorecer el contrabando. Se instruyó entonces un sumario, cuyas conclusiones no se dieron á conocer. Mientras tanto, el comercio honrado de aquella ciudad continúa quejándose de la competencia ruinosa que les hacen los contrabandistas.

Existe una acusación formidable, contra ese funcionario, formulada por el señor Ruperto Médice, quien detalla hechos y circunstancias reveladoras de profundo desquicio. ¿Qué malsano interés se opone al esclarecimiento de tan grave denuncia?

El Ministerio de Hacienda está en el deber de investigar el fundamento de esta acusación, y si, á pesar de las medidas que para ello adopte, el acusador mantuviera sus afirmaciones, debería obligar al acusado á pedir á la justicia que le devuelva el goce de su buen nombre, mancillado por tan graves imputaciones.

Igual cosa sucede más al Norte. El jefe del resguardo de Paso de los Libres, el administrador de la aduana del mismo punto y otros empleados nacionales, fueron denunciados como favorecedores del contrabando, en Diciembre y Enero del año pasado. Enviado un inspector para instruir el correspondiente sumario, parece que comprobaron los cargos, pues en un informe de aquél se decía "que si el señor Ministro no se apresuraba á tomar enérgicas medidas para repeler el contrabando en esa zona, Libres no sólo surtiría á la provincia de Corrientes de mercaderías de contrabando, sino que muy pronto surtiría á la República entera". Terminaba el informe pidiendo la traslación de todo el personal de la aduana y del resguardo, y haciendo ver también la complicidad de la subprefectura, y más que todo, de la policía provincial.

El receptor de Alvear (Corrientes), también está sindicado de favorecer el contrabando, y su proceder en este sentido ha motivado quejas del jefe del resguardo de Yapeyú, que no han sido atendidas.

El administrador de la aduana de Monte Caseros fué acusado varias veces de favorecer el contrabando, según lo anunciamos oportunamente, dando motivo así á que se le instruyeran tres sumarios.

Su denunciante fué el jefe del resguardo, señor Sixto Neyra. Pues bien: éste ha sido castigado con una sensible rebaja de su sueldo, y aun permanece en esta capital haciendo gestiones para que se repare la injusticia cometida, en tanto que su familia se halla abandonada en aquel pueblo, expuesta á las venganzas de los contrabandistas. En cambio, el administrador Caballero Alem, con igual sueldo, ha sido trasladado á Esquina.

ACTITUD DIGNA DE SER IMITADA

La vagancia de los niños y la policía

Haciendo cumplida justicia á los elevados móviles que inspiran nuestra propaganda, respecto á las criaturas mal entretenidas que llenan las calles de la metrópoli, el jefe de policía se ha dirigido á sus subalternos, según lo dijimos en la edición de ayer, recordándoles la "orden del día" fecha 28 de Agosto de 1904, en la que se dieron prolijas instrucciones sobre el asunto, y ordenando su estricto cumplimiento.

El citado funcionario reconoce la exactitud de nuestras informaciones, agregando que la repartición á su cargo recibe constantes denuncias sobre el mismo peligro social; lamenta que la carencia de establecimientos especiales impida corregir á los niños abandonados ó prematuramente pervertidos, y manifiesta que, tanto los agentes de servicio como los que se hallen francos, deben propender á que la medida de referencia responda á los fines que se tienen en cuenta al dictarla, siendo el medio más eficaz para conseguirlo el que cada uno de ellos vigile incansablemente y sea tenaz perseguidor de los niños, que con su conducta, se hagan acreedores á la represión de la autoridad.

La resolución del jefe de policía, encuadrada dentro de líneas perfectamente correctas y severamente patrióticas, debe ser cumplida sin intermitencias por todos los agentes del orden, y merece ser señalada, como ejemplo digno de ser imitado, á las autoridades policiales de la República entera, pues, según lo hemos dicho en diversas oportunidades, el mal no es exclusivo de Buenos Aires.

Los padres y tutores de niños están obligados á poner de su parte cuanto sea posible para facilitar la acción represiva de las autoridades, recordando que las criaturas lanzadas á la calle y las que por voluntad propia se sustraen á las tareas escolares ó á la santa reclusión del hogar doméstico, se encuentran en inminente peligro, por la falta de estímulos morales y por la constante lección del mal ejemplo, á poner el pie sobre una pendiente resbaladiza, en cuyo término se encuentra el abismo.

Muchísimos, acaso la mayoría de los habitantes de las cárceles, recibieron las primeras nociones del mal en la vagancia callejera, que mató en sus cerebros toda noción de bien, les inspiró horror al trabajo y fué poco á poco inoculándoles virus de vicios y de enfermedades en el alma y en el cuerpo.

Velar por las criaturas es un consejo del patriotismo y de la bien entendida economía social, porque ese cuidado dará sus frutos en generaciones fuertes, laboriosas, honestas, capaces de honrar á la Nación con el valor de sus pechos, con la robustez de sus músculos y con la claridad de su inteligencia.

Dejarlos abandonados, á merced de sus instintos y de enseñanzas perniciosas, nos llevaría en derechura á la degeneración de las masas populares, y desde ellas subiría á la cumbre el contagio, infiltrándoles el mal que no supieron prevenir ó no quisieron evitar. Hasta por egoísmo, pues, si los sentimientos patrióticos y humanitarios nos bastaran, nos conviene cuidar los árboles nuevos, para que se desarrollen bien y sean útiles á la República.

HOMENAJE A ALBERDI

La manifestación de ayer

IMPORTANTE ACTO CIVICO

LOS DISCURSOS

Alcanzó grandes proporciones la manifestación realizada ayer en homenaje á la memoria del doctor Juan Bautista Alberdi, organizada por el club de la circunscripción 20a. que lleva su nombre y como acto conmemorativo del centenario de su natalicio.

Momentos antes de las 2 de la tarde, grupos de personas esperaban en los alrededores de la plaza Lavalle, punto designado para organizar la columna, la llegada de las diversas agrupaciones que debían encabezar la manifestación, y á las 3 de la tarde la comisión organizadora, después de ordenar la colocación de los centros adheridos, encabezó la columna cívica siguiendo inmediatamente el Centro Residentes Paraguayos, Federación Republicana Española, Biblioteca Non Plus Ultra, Centro Patriótico Estudiantil General José de San Martín, á los que seguía gran cantidad de pueblo.

Abría la marcha una hermosa carroza tapizada de felpa roja que conducía las placas que depositaron en la tumba del ilustre pensador el Centro Juan B. Alberdi, iniciador del homenaje, y el Centro Paraguayo.

Durante el desfile, que se realizó en el más perfecto orden, las bandas que acompañaban á la columna ejecutaron los himnos argentino y de diversos países, entre ellos el paraguayo; la columna fué saludada á su paso por las calles con entusiastas aplausos de parte de la concurrencia que presenciaba el acto desde los balcones.

La columna desfiló por Carlos Pellegrini y Avenida Alvear y al llegar á la Recoleta los manifestantes rodearon la tumba de Alberdi, desde donde el presidente del comité organizador del homenaje, señor Horacio Martínez (hijo), pronunció un elocuente discurso.

El señor Martínez comenzó su discurso diciendo que el Club Juan Bautista Alberdi de la circunscripción 20a. que piensa igual que Rivadavia que "perpetuar la memoria de los hombres ilustres es hacer justicia á su mérito y estimular á los demás á seguir su ejemplo", depositaba un bronce en la tumba del gran ciudadano, con objeto de rendir culto á su memoria.

Hizo luego la apología del pensador y recordó el hecho de que siendo muy joven y á pesar de ser pobre no quiso doctorarse porque repugnaba á su espíritu de revolucionario la obligación de prestar juramento al tirano que existía en aquellos tiempos.

Las palabras del joven Martínez fueron acogidas con grandes aplausos de los numerosos circunstantes y en seguida ocupó la tribuna el señor Julio R. Barcos, quien pronunció un conceptuoso discurso en nombre de la Liga Nacional de Maestros de la República.

Luego habló en nombre de los residentes paraguayos el doctor Venancio López, quien comenzó diciendo que la celebración del centenario de Alberdi había conmovido las almas y exaltado el sentimiento de la patria, pues se trataba no sólo de un acontecimiento para este país, sino también para toda la América.

Habló luego de la celebración de la más grande de las fechas históricas del Continente, cual era nuestro centenario, y refiriéndose á Alberdi, dijo que merecía la eterna gratitud de sus conciudadanos y de los pueblos de nuestro grupo de civilización, porque era el cerebro que más alto y hondo ha pensado, produciendo, no sólo para ser apreciado en el escenario argentino, sino también en el americano. Agregó que empleó su vida en preparar é inspirar instituciones, para pueblos libres regidos por leyes generosas.

Después de hacer la apología del ilustre estadista terminó su disertación el doctor López, haciendo votos porque los vínculos de leal amistad que nos unen con los paraguayos sirvan para mantenernos unidos y confundidos en un solo ideal, cual es la grandeza y el esplendor de esta región privilegiada del continente americano, denominada Río de la Plata, grandeza que era el vehemente anhelo de Juan Bautista Alberdi.

Terminados los aplausos con que fueron saludados los párrafos del discurso del doctor López, el doctor Alfredo L. Palacios ocupó la tribuna y pronunció una elocuente improvisación.

El doctor Palacios comenzó evocando la figura de Alberdi, profundo pensador y gran ciudadano que bregó denodadamente por echar los cimientos de nuestra nacionalidad y destruyó los últimos vestigios de la tiranía nefasta.

Dijo, luego, que Alberdi era el Savigny del derecho público, é hizo un detenido estudio de su obra de estadista, afirmando que las "Bases" bastaban para que su autor fuera acreedor al respeto de todo el pueblo. Alberdi, agregó, había estudiado las constituciones del 19 y del 26 y no las aceptaba porque el espíritu de las mismas había dictado por el deán Funes y el clérigo Agüero, cuya educación de seminario colonial no trasuntaba en la vida pública los intereses vitales de la América, que son los económicos.

Al estudiar las ideas fundamentales de Alberdi, el orador habló de la inmigración libre, de la libertad de comercio y de los caminos de hierro, indispensables para que la libertad y la independencia dejen de ser simples palabras para convertirse en realidades.

El público aplaudió con entusiasmo al orador y en seguida desfiló por delante de la tumba, con lo que finalizó el importante acto cívico de ayer.

EL NUEVO PALACIO MUNICIPAL

Expropiación de terrenos

BOLIVAR, VICTORIA, PERU Y AVENIDA DE MAYO

Los diputados Carlos y Manuel Carlés van á presentar á la Cámara en la sesión de esta tarde, un proyecto de ley tendiente á dotar á la Intendencia Municipal de un palacio que responda á las necesidades de esta importante repartición.

Los autores del proyecto se han entrevistado con las autoridades edilicias y después de cambiar ideas convinieron en que el nuevo palacio de la Municipalidad debe construirse en el terreno limitado por las calles Bolívar, Victoria, Perú y Avenida de Mayo, ó sea dentro de la manzana donde funcionó el histórico cabildo de Buenos Aires.

Una parte de ese terreno es, como se sabe, de propiedad municipal. El resto será necesario expropiarlo. De manera que el proyecto de ley que se presentará hoy á la Cámara de Diputados tendrá por objeto autorizar la construcción del nuevo palacio y declarar de utilidad pública los terrenos y edificios contiguos al que actualmente ocupan los tribunales de justicia.

La Avenida de Mayo contará, pues, si el proyecto se aprueba, como es de suponer, con un edificio suntuoso que contribuirá mucho á su decoración artística.

APUNTES PARLAMENTARIOS

La sesión de hoy — Reunión de comisiones — Pensiones y subsidios

En la sesión última de la Cámara de Diputados quedó pendiente, después de haber sido informado en general, el proyecto aprobatorio de la convención radiotelegráfica de Berlín.

Será éste el primer asunto de que se ocupe la Cámara esta tarde.

Después se continuarán tratando los numerosos proyectos sobre los cuales se han hecho mociones de preferencia en sesiones anteriores.

Esta tarde se reunirán las comisiones de obras públicas, de guerra y de peticiones del Senado.

Las dos últimas se ocuparán del estudio de las numerosas solicitudes de pensiones y de subsidios que cada una de ellas tiene en su respectiva cartera.

En cuanto á las pensiones, existe el propósito de no acordar ninguna, sino después de un estudio detenido que lleve al ánimo de los miembros de las comisiones el convencimiento de que quien pide la pensión tiene derecho á ella.

Con este mismo criterio va á proceder también, según parece, la comisión de peticiones de la Cámara de Diputados.

El Ministro de Obras Públicas concurrirá hoy á la sala de la comisión auxiliar de presupuesto, á fin de dar informes á ésta sobre el crédito suplementario de 400.000 pesos para conservación de edificios fiscales.

DEFENSA AGRICOLA

REANUDACION DE LA CAMPAÑA

La adquisición de barreras por licitación

PROYECTO DE PRESUPUESTO

Con la sanción del Senado recaída en el asunto de la provisión de fondos á la Defensa Agrícola, esta repartición, que desde el 16 de Junio próximo pasado, tenía paralizado su funcionamiento, ha podido reanudar sus tareas interrumpidas, y las ha iniciado ahora celebrando su comisión central una sesión, el sábado próximo pasado, para poner en práctica, conforme á sus reglamentos y á las disposiciones complementarias, todas aquellas medidas tomadas con anticipación á este objeto.

En primer término, se resolvió publicar el aviso de licitación pública para la provisión de los veinte millones de metros de barrera y accesorios autorizados recientemente.

Al mismo tiempo ha señalado el día martes, para una nueva sesión de la comisión, en que ésta debe estudiar el proyecto de presupuesto preparado por el señor Ortiz de Rozas.

Este proyecto, que una vez sancionado por la comisión, será elevado al Poder Ejecutivo para que éste, á su vez, lo remita á la Cámara para su sanción é inclusión en el presupuesto general de gastos de la administración, para el año próximo, contiene, entre otras modificaciones sustanciales, la de crear tres categorías dentro de las atribuciones del puesto de comisario, pues, á juicio de la dirección general no es razonable que un comisario de zonas despobladas ó de donde es más escasa la producción agrícola, por ejemplo, que en las zonas de intenso cultivo, como Santa Fé, Córdoba, Entre Ríos, etc., gane lo que los comisarios de estas seccionales.

Se crean, con este motivo, tres categorías: 1a., 2a. y 3a., todo ello regido por un servicio de inspección.

A la vez, el director general resolvió pasar á todo el personal de Defensa Agrícola, una circular, por la que se advierte á éste, que dentro de breves días le serán abonados todos sus haberes atrasados, y que están en la obligación ineludible de levantar todas sus deudas por alojamiento ú otras causas, salvo pena de inmediata separación.

LOS TERRENOS DEL CIRCO FLORIDA

Pasividad de las autoridades edilicias

Desde el mes de Mayo del corriente año, la vasta fracción de terreno de propiedad de la Municipalidad de la capital, ubicada en la esquina de las calles Florida y Córdoba, donde antes estaba el mercado Florida, permanece abandonado, sin que las autoridades edilicias revelen intenciones de resolver el destino que ha de dársele.

En el Concejo Deliberante y en la Intendencia, algunos han hablado de la conveniencia de vender ese terreno en pequeños lotes; otros significaron la conveniencia de construir allí un teatro y no faltó quienes dijesen que por su situación, se prestaba admirablemente para un jardín de recreo, de los que tan escasa está nuestra ciudad.

Pero, ninguna de estas iniciativas ha sido considerada hasta ahora seriamente, lo que es censurable por dos razones: una de estética, por cuanto es de lamentar que continúen por más tiempo en una de las calles más hermosas de la ciudad, las ruinas de un barracón como el destruído en Mayo pasado, y la otra, relacionada con los intereses del tesoro de la comuna, que deja de percibir las rentas que debería producir toda finca municipal no consagrada al servicio público, á menos de existir el propósito definido de destinarla para un objeto semejante.

El asunto debe preocupar á las autoridades edilicias con cierta urgencia y ser resuelto del modo más conveniente á los intereses generales de la población.

CONGRESO DEL FRIO EN VIENA

La industria frigorífica en la Argentina

Como ya informamos hace pocos días, el comité organizador de la concurrencia de nuestro país al segundo congreso internacional de industrias frigoríficas de Viena, ha hecho redactar un libro que será presentado á dicha conferencia por los delegados que para tal objeto ha designado el gobierno nacional. Este libro contiene un informe sobre la industria frigorífica de carnes en la República Argentina y datos completos sobre el desenvolvimiento de esa industria después del año 1908, sobre la inspección sanitaria de los establecimientos y sobre el servicio sanitario oficial.

Según dicho trabajo, durante el año 1907, fueron sacrificados en los frigoríficos argentinos, 518.575 bovinos, 2.179.936 ovinos y 7.607 porcinos; en 1908, 706.154 bovinos, 3.806.917 ovinos y 13.042 porcinos y en 1909, bovinos 818.832, 2.923.072 ovinos y porcinos 24.661. Esas cifras durante el primer semestre del corriente año, están representadas por 470.492 bovinos, 1.635.117 ovinos y 12.510 porcinos.

En 1909, los frigoríficos argentinos exportaron 2.723.944 carneros, cuartos de vacuno congelados 1.615.888 y 1.071.474 cuartos de vacuno refrigerados. Esos totales, en los primeros seis meses de 1910, alcanzan á 1.727.566; 784.096 y 714.925, respectivamente.

Da á conocer un cuadro en el que se demuestra el progreso experimentado en nuestro país en lo referente á la preparación del "chiller beef". Informa de que los Estados Unidos de Norte América importaron á Inglaterra, en 1901, 1.909.000 cuartos de este producto; en 1902, 1.274.000; en 1903, 1.616.000; en 1904, 1.438.000; en 1905, 1.339.000; en 1906, 1.456.000; en 1907, 1.451.000; en 1908, 859.000 y en 1909, 521.000.

Mientras que, como se ve, la importación del "chiller beef" norteamericano á Inglaterra sufrió en esos años una sensible disminución, la República Argentina exportó con igual destino, en 1901, 24.919 cuartos de dicha carne; en 1902, 94.438; en 1903, 142.542; en 1904, 198.300; en 1905, 402.195; en 1906, 454.612; en 1907, 427.042; en 1908, 767.284 y en 1909 1.016.134.

EN LAS EXPOSICIONES

Ferroviaria y de trasportes

CONFERENCIA DEL PROFESOR ITURRALDE

En el pabellón central de la exposición ferroviaria tuvo lugar ayer la segunda conferencia de la serie que se ha propuesto dar el profesor Máximo Iturralde, catedrático de castellano de la universidad de Nueva York.

Una enorme concurrencia ocupó con la debida anticipación á la hora fijada para la conferencia, el amplio local del pabellón, á tal punto que cuando aquella se inició el acceso de una gran parte de público se hizo poco menos que imposible.

La conferencia de ayer, más aún si cabe que la primera, resultó interesantísima; así lo han sentido todos los concurrentes y demostrado en forma elocuente con la atención constante con que se ha seguido al conferenciante y con los frecuentes y nutridos aplausos de que se le hizo objeto en diversos pasajes de la exposición.

Tiene indiscutiblemente el profesor Iturralde condiciones de conferenciante y sabe ponerse en su exposición al alcance del auditorio, sin disminuir en nada el valor de la misma. A ello se añade que el profesor Iturralde tiene una dicción muy correcta, que la exposición es variada y amena, hábilmente unido lo útil á lo agradable y sobre cosas que están á la vista del auditorio, últimamente presentadas con las proyecciones.

La conferencia versó sobre la ciudad de Nueva York, su prensa y sus universidades.

El conferenciante hizo hacer al auditorio una recorrida por las principales calles de la gran ciudad, haciéndole observar todo lo más notable que tiene Nueva York, en sus distintas manifestaciones de vida.

Para el oyente resultó esta gira de una doble visión, dentro de cuyo campo desfilaban los grandes palacios, hermosas avenidas, encantadoras y monumentales obras de ingeniería en puentes, ferrocarriles aéreos y subterráneos, iglesias y obras de arte.

Y para cada una de esas producciones del progreso y del trabajo, el conferenciante tuvo consideraciones y reflexiones muy atinadas.

Dentro de la exposición general el conferenciante tuvo conceptos acertadísimos sobre la misión y el poder de la prensa.

En diferentes momentos se ocupó de los principales diarios de Nueva York, presentando las vistas de los edificios correspondientes de las distintas instalaciones de cada uno de ellos y de su respectiva importancia.

Al hablar del periodismo, tuvo la gentileza de referirse á algunos grandes diarios norteamericanos y dijo que LA PRENSA no era inferior á ellos en los servicios telegráficos de todo el mundo.

Después se ocupó detenidamente de las universidades de Columbia y Nueva York, á las cuales asisten más de 10.000 alumnos. Señaló la grandísima influencia de estas dos importantes instituciones en la vida nacional y después las hizo conocer en detalle.

Alrededor de 40.000 personas concurrieron ayer á la exposición ferroviaria y esto significa que la animación que reinó durante todo el día en este torneo fué intensa.

A mediodía, en la plaza de las Naciones se efectuó la ascensión de globos libres y cautivos, de que nos ocupamos en otro lugar.

Varias bandas de música, distribuídas en distintos locales de la exposición, amenizaron con sus acordes la fiesta.

La fiesta que se realizó en el pabe-

gon italiano, á beneficio de los empleados de la Ciudad de Londres, estuvo muy animada.

La comisión nacional del centenario ha resuelto que el segundo de los conciertos sinfónicos de música argentina se celebre en la exposición ferroviaria, el viernes próximo á las 5 de la tarde.

La entrada general, que ese día es de un peso, por ser de moda, dará opción á concurrir al concierto.

La orquesta está compuesta de 90 profesores, dirigida por el maestro Williams y ejecutará varias obras inéditas de conocidos compositores.

El jurado de la sección ferrocarriles sin tracción eléctrica ha resuelto que cada uno de sus miembros haga los estudios ó investigaciones que crea conveniente, de los materiales que corresponden á esta división.

Para estas investigaciones los miembros del jurado dispondrán de toda la corriente semana.

—El jurado de la sección trasportes municipales y servicio de bomberos ha resuelto hacer funcionar todos los materiales para combatir el fuego, hoy, á las 10 de la mañana.

—El jurado de la sección vías y obras se reunirá el viernes próximo á las 2 de la tarde.

Higiene

El martes próximo, á las 3 p. m., en la sección francesa de la exposición de higiene el ingeniero electricista señor Champion dará una conferencia sobre "El ózono y sus aplicaciones á la higiene".

CENSO INDUSTRIAL DE LA REPUBLICA

Datos de Corrientes y Tucumán

La dirección de comercio é industrias del Ministerio de Agricultura acaba de publicar el boletín número 10 del censo industrial de la República, que contiene los datos correspondientes á las provincias de Corrientes y Tucumán.

En la primera de esas dos provincias existen 620 fábricas y talleres, que importan un capital total de 5.689.546 pesos y una venta anual de 9.450.094 pesos.

De esos establecimientos, 214 pertenecen á propietarios argentinos, 356 á extranjeros, 11 á mixtos y 39 sin especificar. La materia prima nacional empleada en las 620 fábricas alcanza á 4.390.795 pesos y la extranjera á 1.538.575 pesos y esos mismos establecimientos ocupan 3.113 empleados.

En la provincia de Tucumán existen, según este boletín, 620 fábricas y talleres, sin contar los relacionados con la industria azucarera que han sido clasificados en un boletín especial, y esas fábricas tienen un capital de 10.819.246 pesos y una venta anual de 17.632.880 pesos, y emplean un total de 9.387.143 pesos en materia prima, correspondiendo 8.097.651 pesos á la materia prima nacional y pesos 1.289.492 á la extranjera.

De ese total de fábricas, 204 pertenecen á industriales argentinos, 268 á extranjeros, 1 á mixtos y 147 á propietarios sin clasificar, y gastan en fuerza motriz, 2.237 caballos. Emplean asimismo, un personal de 5.021 obreros.

COMUNICACIONES CON CHILE

Servicio telegráfico especial

La dirección de correos y telégrafos se preocupa actualmente de poner en buenas condiciones el telégrafo á Chile para los días de las fiestas del centenario de ese país, que darán lugar á un gran intercambio de telegramas noticiosos, oficiales y particulares.

Trata la dirección de correos y telégrafos de evitar la congestión de las líneas telegráficas y hacer un servicio especial para esos días, contando, además, con la estación radiográfica de Mendoza, que se comunicará con la de Valparaíso para esa fecha.

Sin embargo, para realizar ese servicio habrá que doblar el número de empleados en la estación de Mendoza y en las intermedias que hacen la retrasmisión, y la dirección de correos se ha encontrado con que no dispone de fondos para pagar esos empleados, y no puede sacarlos de otras dependencias, porque escasean en ellas.

Por esta causa, el doctor Alcácer ha pedido al Presidente de la República que la repartición á su cargo sea provista de esos fondos.

Como se trata de un servicio imprescindible, se entregará á la dirección de correos y telégrafos la suma que necesita, la cual será imputada á los gastos del viaje del Presidente de la República á Chile.

LA JUVENTUD UNIVERSITARIA

Homenaje al doctor Zeballos

En el local provisional de la secretaría de la comisión nacional de la juventud, calle Perú 151, escritorio 23, se reunirán esta tarde los presidentes de varios centros universitarios, estudiantiles y patrióticos, y los delegados que tienen en esta capital las subcomisiones de la juventud constituídas en las provincias, con objeto de cambiar ideas para organizar una demostración de la juventud de todo el país al doctor Estanislao S. Zeballos.

Motiva esta actitud de la juventud el deseo de exteriorizar de una manera especial las simpatías que inspira á los estudiantes la obra intelectual del distinguido ciudadano.

EJERCITO Y MARINA

Los oficiales subalternos — Trabajando como oficinistas — Violando la ley de ascensos.

En varias oportunidades nos hemos ocupado del servicio que prestan oficiales subalternos del ejército en las oficinas del Ministerio de Guerra y otras dependencias, haciendo notar el peligro que implica el que éstos se eternicen en tales destinos, olvidando como es natural todas las prácticas de la profesión que únicamente se adquieren y se conservan con el mando continuo de tropas, vida de cuartel ó de campamento.

El servicio que prestan los oficiales en las filas, no sólo les es beneficioso por la práctica que adquieren en la observancia de los reglamentos y por otros diversos conocimientos que sólo pueden adquirirse en estos destinos, sino también, por las vinculaciones que contraen tanto con los compañeros como con la tropa, á la cual el oficial debe estar estrechamente vinculado.

Al hacerse la ley de ascensos se han tenido tan en cuenta estas razones, que en la hoja personal de cada oficial se hace constar muy especialmente el tiempo que ha estado con mando de tropas, por cuanto no pueden ser ascendidos aquellos que no han llenado el tiempo reglamentario que se exige en las distintas jerarquías.

Estas disposiciones parece que han caído en desuso, ó que por lo menos han sido olvidadas, por cuanto existen en el ministerio oficiales que hace varios años prestan servicios de oficinistas y que han obtenido ascensos sucesivos, sin haber mandado tropas ni siquiera el mínimo del tiempo que exige el reglamento.

Más aún, hay oficiales que figuran prestando servicios en un cuerpo determinado, pero en verdad, están de oficinistas en el ministerio, figuran en la lista de oficiales de esos cuerpos, solamente á los efectos de la revista y para llenar la fórmula exigida por la ley para estar en condiciones de ascenso.

Estos hechos desmoralizan al elemento joven del ejército, que no ve en ellos un espíritu ecuánime y justo, apreciando los servicios de cada cual.

NOTICIAS VARIAS

Retribución de cortesías — Envío de una embajada á Norte América

Hace días que viene circulando el rumor de que el presidente electo, en seguida de asumir el gobierno el próximo 12 de Octubre, nombrará una embajada extraordinaria para los Estados Unidos, la cual tendrá por misión especial agradecer las atenciones dispensadas á nuestro país y la invitación que hiciera al doctor Sáenz Peña el presidente Taft para que visitara aquella nación.

Esta información ha sido últimamente confirmada por personas que han escuchado formular el proyecto al mismo doctor Sáenz Peña. Se agrega que el presidente de la referida embajada sería el vicepresidente electo doctor Plaza.

Audiencia presidencial

El Presidente de la República recibirá hoy en audiencia especial al ministro de Inglaterra, Mr. Townley, quien le hará entrega de una carta autógrafa del nuevo rey Jorge V, en la que da cuenta este soberano de su ascensión al trono de ese país.

El representante de Inglaterra también hará entrega de las nuevas credenciales que le acreditan en ese cargo, debido á que las anteriores han caducado, pues estaban suscriptas por el rey Eduardo, como se estila en los países monárquicos, donde los ministros diplomáticos son representantes directos del rey.

La entrega de esta clase de credenciales se realiza privadamente y sin ceremonia alguna.

Celebración del centenario de Chile

En el local del Círculo de Armas se realizará hoy á las 6 p. m. una reunión de presidentes de diversas instituciones sociales, patrióticas y estudiantiles, con objeto de cambiar ideas sobre la mejor forma de solemnizar popularmente el centenario de la independencia chilena.

Monumento á los héroes de la Reconquista

La comisión de beneficencia del Concejo Deliberante tiene á despacho hace ya tiempo, un pedido de subsidio de la comisión de homenaje y monumento á los héroes de la Reconquista, el que se destina á los gastos que demande la colocación de la piedra fundamental de ese monumento.

Como la solicitud tiene informe favorable del departamento ejecutivo sería conveniente que se despachara ese asunto, facilitando de ese modo la tarea de esa comisión.

Empleado ejemplar

Al personal de correos y telégrafos le ha recomendado la dirección el comportamiento del empleado de la sucursal número 2, señor Juan B. Piotti, por su honradez en el desempeño del puesto.

Este empleado halló entre la correspondencia de esa oficina un sobre abierto sin franqueo, sin otra dirección que dos iniciales. En el interior encontró una hoja de papel que envolvía un billete de cien pesos.

El empleado devolvió á la superioridad el sobre tal cual lo encontró. Ha cumplido con su deber, y precisamente, por esto ha sido recomendado á la consideración de sus colegas.

El señor Piotti será ascendido; goza actualmente de un escaso sueldo.

Centro 24 de Septiembre

En la asamblea anual ordinaria que celebró ayer el Centro 24 de Septiembre, pro fomento Gaona, que preside el señor Juan Francisco Cortinho, se renovó, de acuerdo con los estatutos la tercera parte de las comisiones directiva y de propaganda.

Fueron elegidos para integrar la primera los señores:

Antonio Taborda, José Devoto, Isaac Rosenzvich y Juan Verdi, y para la segunda los señores C. Raventos Roberts, M. Verdi, Carlos de Bernardis, J. de Albitur, Romeo Dellabianca, Bernardo Cuirola, Ernesto Giudice, A. Margante, A. Petray, David Guibondi, S. de Priori, J. Rambildi, Juan Solari, G. Anselmo, A. Micoli y Carlos Furicelli.

Revista al colegio militar

Esta mañana, á las 9.40, partirá de la estación Retiro con destino á San Martín, el tren que conducirá á la comitiva oficial que va á revistar el colegio militar que irá á Chile durante las fiestas del centenario.

EL DIA SOCIAL

HIPODROMO ARGENTINO—A la reunión de carreras de ayer, asistieron las señoras:

Martha De Bary de Vedoya, Clara Cobo de Anchorena, Rosa Mansilla de Alcorta, Angélica Sastre de Paz, Carmen Dorrnal de Olazabal, Amalia Font de Bilbao, María Teresa del Campo de Gondra, Blanca M. de Pinedo, Leonor Cabral de Vivot, Zulema Saavedra Lamas de Zuberbuhler, Lola Acosta de Santamarina, María Matilde Madero de Soeber, Leonor Bilbao de Elizalde, Sara Madero de Anchorena, Lola Urquiza de Sáenz Valiente, Lola Acosta de Acevedo, Emma Bousson de Achával, Emma Saubidet de Sáenz Valiente, María Robertson Lavalle de Agote, Mariana Cambaceres de Alvear, Ernestina Lavalle Cobo de Wappers, Flora Villate de Anchorena, Alejandra Cáceres de Tomkinson, Julia Mattos de Rey y Basadre, María Augusta Estrada de Lezica Alvear, Clotilde Blaye de Bosch, Delia Calvo de García, María Isabel Rodríguez de Gómez, Virginia Tomkinson de Meana.

Señoritas: Carolina Font, Josefina Acosta, Matilde García Calvo, Benjamina Fernández, Eloisa Lozano, Lila Bermejo, Lola Shakery Zeballos, Josefina Cano, María Cristina Elía, María del Carmen Zeballos, María Teresa Gondra, Josefina, Angela y Sara Blaye, Josefina Estrada, Fetola Saubidet, María Luisa y Enriqueta Urquiza, Lola y Haydée Campos Urquiza, Adela Oramajo, Carolina y María Alicia Tomkinson, Leonor y Marcela Mosquita, María Luisa Bousson, Julia Rey y Basadre, Elena López Obejero.

ASILO SAN ISIDRO — Respondiendo á la invitación de las damas de la sociedad de socorros, de San Isidro, numerosa concurrencia asistió anoche al Odeón, donde se realizaba la velada organizada á favor del hospital y asilo de Santa María de aquella localidad.

El teatro se hallaba adornado con plantas y flores y la banda municipal, desde el vestíbulo, dejó oir un buen programa de música.

La compañía Regnier-Tarride representó la graciosa comedia "La Souris".

Estaban las señoras:

Etelvina Costa de Sala, Jacoba Fernández de Peró, María Carmen Solá de Demaría, Magdalena Bosch de Harilaos, Sara Bracht de Vivanco, Sara Pestaña de Bustamante, Irma Taylor de Díaz, Eloisa Videla de Arechávala, Clara Carranza de Romero, María Teresa del Campo de Gondra, Ernestina Gazcón Jiménez de Carranza, Carmen Del Campo de Senillosa, Adela Atucha de Gramajo, María Costa de Palacios, María Luisa Segui de Ocampo, Sara Saborco de Frederking, Adela Ayerza de Agote, María Luisa Zamudio de Balbín, Felisa Saavedra de Ledesma, María Vivot de Moreno, María Florentina Moreno de Alzaga, Susana Torres de Castex, María Güiraldes de Guerrico, María Teresa Santillán de Williams, Juana Bustamante de Jiménez, Carmen Escobedo de Livingston, Hortensia Peró de Ziegner Uriburu, Magdalena Fonseca de Rocha, Rosa Tornquist de Pérez Criado, Elena Roldán de Carvalho, Matilde Palacios de Carranza, Delia Gramajo de Bosch, Eloisa Cárdenas de Piá, Enriqueta Lynch de Aguirre, Angélica Elía de Estrada, Clara Leloir de Demarchi, Magdalena Castillo de Bullrich, Lola Pistranera de Muñoz, María Oliveira César de Chaves, Aurelia Elía de Casabal, Corina Kruis de Fauvety, Elisa Gorostiaga de Aguilar, Isolina Landívar de Zorraquín, Elvira Landívar de Calvo, Sofía Pérez de Madero, Sara P. C. de Jordán, Angela Unzué de Alzaga, Juana María Solé de Alzaga, Sara Madero de Anchorena, Silvia Moulins de Jorge, Elena Balcarce de Pirán, María Elena Bosch de Rocha, Enriqueta Bazavilbaso de Catelín, Lía Harilaos de Elía, Carmen Bowers de Lavallol, Sara Calvo de Pérez, Mercedes Elortondo de Alvear, Amelia Ramírez de Montes de Oca, Estela Suárez de Villar Sáenz Peña, Delmira Castillo de Gallardo, Julia Monasterio de Chavarría, Bernardina Vidal Molina de Quevedo, Esther Jiménez de Solanas, Margarita Noceti de Bidau, Felisa Palacios de Blancas, Lucrecia Campos Urquiza de Travers.

Señoritas: María Teresa y María Luisa Peró, María Etelvina Palacios Costa, Adela Gramajo, María Luisa Dorpería, Delia Bosch, María Gramajo, María Marta, Eloisa Williams, Magdalena y María Carlota Jiménez Bustamante, María del Carmen Zeballos, Rosina y Josefina Sorondo, Mercedes Alzaga, Clara Romero, Josefina Moreno, Adriana Aguirre, Delia Bosch, María Elisa y Magdalena Harilaos, María Aurora y Paula Doiz, Felisa y Esther Ledesma, María Teresa Gondra, Elena López Obejero, Isabel Bonorino Udaondo, Mabel Senillosa, Angélica y Teresa Cárcano, Susana Castex, Mercedes y Leonor Guerrico, Clara Demarchi, Victoria Aguirre, Carmen Bosch, Trinidad Elía, Celina Lynch, Elfride Drickmann, Elena Carvalho, María Elena Zwerick, Arminda y Carmen Losuriaga, Corina y Clemencia Pestaña, Sara Paeman, Clemencia y Adela Tomkinson Ugarte, Mercedes y Helena Peña Unzué, Luisa y Lucrecia Castillo, Amalia Balbín, Leonor Estrada, Amalia Bilbao, María Luisa y Guillermina Chaves, Cora Fauvety, Esther Calvo, María Elina Pérez Calvo, Susana Chavarría, Agustina Arabehety, Lía Fox, señoritas de Balcarce, Celina y Elena Villar, Elena Peña, Josefina é Inés Alzaga Unzué, Josefina Solé, María Teresa Alzaga Solé, Eloisa Lozano, Carmen Domínguez Artagaña, Hortensia y Corina Berdier, Remedios Acosta, Elisa Peña Monasterio, María Luisa Meyer Arana, Estela Saubidet, Sara Montes de Oca, Cora Jorge, Raquel y Agustina Lagos, Matilde y Raquel Buschiazzo, Alicia Rumbado, Margarita Criscuolo, Mercedes Alvear, Celina Pradère, Matilde y Sara Palacio Carranza, María Castillo.

TES — En honor de sus amigas, la señorita Sofía Alvarez Reynolds ofreció ayer á la tarde una taza de te, brindándoles una reunión que resultó llena de atractivos.

Poco después de las 5 asistían á la fiesta casi todos los invitados, quienes eran atendidos por la obsequiante y las señoras Manuela Reynolds de Alvarez y Dorila Alvarez Reynolds de Milberg y señor Samuel J. Milberg.

Una orquesta situada en una de las salas que da al "hall" ejecutó piezas de concierto y luego música de baile, que fué debidamente aprovechada por muchas parejas.

Después de haber pasado al comedor, donde se sirvió una copa de champaña, se hizo un intervalo durante el cual el delegado de Cuba, general José M. Carbonell, instado á recitar, declamó su hermosa composición "Saludo á la Argentina" y dos producciones más con el arte y buen gusto que le caracteriza, siendo muy aplaudido y felicitado.

Luego continuó la fiesta hasta cerca de las ocho.

Estaban las señoritas:

María Angélica Fernández Guerrico, María Delfina Astengo, Felisa y Mercedes Ledesma, Florencia Aguirre, Lila Bermejo, Lola Shakery Zeballos, María Alcira Zeballos, Lydia Esther Sánchez Lloveras, María Luisa y María Elena Ocampo Jiménez, Aurelia Ferrari Cárcova, Magdalena y María Carlota Jiménez Bustamante, Emma Milberg, Mercedes y María Constanza Bunge, Luisa Angélica de Urquiza, Genoveva y Sara Molina, Laura y María Esther Eidanze Homberg, Josefina y Elba Arraga, María E. Pérez del Cerro, María Elena Galíndez, Rita Molina, Sara Pizarro, Matilde y Cosette Idiarte Borda, María Aurelia G. de Cossio.

Señoras: María Josefa Costa Arguibel de Zeballos, Felisa Saavedra de Ledesma, Teresa Lloveras de Sánchez, María Teresa Alvarez de Gómez, Genoveva S. M. de Molina, María Teresa Sánchez Lloveras de Dávila, Julia Molina de Moreno, Luisa D. de Urquiza.

EXPOSICION DE HIGIENE — Con numerosa concurrencia se realizó ayer á la tarde en el salón de fiestas de la Exposición de Higiene la reunión organizada por la sociedad Escuelas y talleres parroquiales de San José de Flores, á su beneficio.

ENLACES — Esta noche será bendecido en la iglesia San Miguel el enlace de la señorita Zulema Georgina Uriarte con el señor Jorge Rafael Viñas.

Actuarán como padrinos la señora Berta J. de Viñas, madre del novio, y el doctor Gregorio Uriarte, padre de la novia.

El matrimonio civil tuvo lugar el sábado.

COMIDAS—El ministro de Cuba, general García Vélez, obsequiará mañana con una comida en el Jockey Club, á un grupo de sus relaciones.

—En honor de M. Clemenceau, el ministro de Francia y Mme. Thiebaut, ofrecerán en esta semana una comida para despedirlo.

EN LA PRENSA — Visitaron anoche el edificio, instalaciones y maquinarias de LA PRENSA, el delegado de los Estados Unidos de Norte América al Congreso Panamericano, Mr. Lewis Nixon, su señora, su hijo Stanhope y los señores Albert N. Fox y Hermann G. James.

LEGACION AMERICANA — Esta noche á las 9.30 tendrá lugar en la residencia del ministro de los Estados Unidos de Norte América, en la calle Sargento Cabral, la recepción que Mr. Sherrill y señora ofrecen en honor del presidente electo de la República, doctor Sáenz Peña y su señora Rosa González.

Será una fiesta de carácter oficial y diplomático, á la cual, como ya dijimos, sólo han sido invitadas las autoridades nacionales y el cuerpo diplomático.

EN SAN MARTIN—Hoy se celebrará en San Martín el enlace de la señorita Emilia M. Urien con el señor Enrique Green.

Serán padrinos del acto religioso, que tendrá lugar en casa de los padres de la novia, la señora María S. de Green y don Federico Urien.

En el casamiento civil actuarán como testigos por parte de la novia el teniente de navío Clodomiro Urtubey y don Alejandro Urien, y del novio los señores Enrique Sinclair y Pedro Villademoros.

DE MORON — Muy interesante resultó la fiesta que el Círculo de Obreros dió anoche en el teatro Italia. Los números musicales fueron ejecutados admirablemente por las señoritas Freydier, compartiendo de las manifestaciones que se le hicieran el cuadro de alumnas del Colegio San José. Vimos en los palcos y plateas, entre otras, á las señoras:

Tula Arana de Osorio, Elisa M. de Aguilar, María I. Z. de Guillot, Ana M. C. de Balieto, Carolina A. de Rodríguez, Angelina M. de Pizamiglio, María B. de Solari, Rosario P. de Yaggina, María I. C. de Argerich, Mercedes V. de Lavignolle, Nieves Arrambarri de Guillot, Amelia B. de Sentores, Augusta B. de Becher, señora de Zorrentino y señoritas; Josefina Moreno, Carmen, María y Josefa Prado, Magdalena López, María Ester Villegas, María Angélica Dubove, Adela Massa, Angélica, Zelmira y Celia Galliano, Fulvia y Tula Villegas, María y Matilde Celorio, María T. Sentores, Olimpia Bojart, Armida Galán, María J. Rodríguez, María E. Peluffo, María García.

—En la iglesia parroquial de ésta se dirán misas el 6 en sufragio del alma de la señora Salustiana López de Visillac.

DE BAHIA BLANCA — Domingo 4 — (Por telégrafo)—Hoy hubo un almuerzo en la quinta Coelho, en honor del señor Emilio Pianocci, de despedida de la vida de soltero, pues contrae enlace el sábado con la señorita Pilar Moñaichi.

—Hoy regresan de ésa Abel Pagnord, ingeniero Dufour.

Partió para ésa el doctor Valentín Vergara.

AEROSTACION

CARRERA DE GLOBOS

En la Exposición Ferroviaria

Bajo los auspicios del Aero Club Argentino se realizó ayer por la tarde una fiesta de aerostación con globos cautivos y libres, en la que tomaron parte los aeróstatos "Buenos Aires", "Patriota", "Huracán" y "Eduardo Newbery".

Por resolución de la comisión directiva, á última hora se acordó suspender el premio "Aterrisage", teniendo en cuenta para ello la velocidad del viento.

La dirección de éste era la siguiente: viento alto O. N. O., y bajo E. con una desviación de 12 grados al S.

El parque de aerostación había sido instalado en la plaza de las Naciones de la Exposición Ferroviaria, que se vió desde temprano concurrida por numerosas familias ávidas de presenciar los preparativos de este deporte.

En el "Buenos Aires" se realizaron varias ascensiones cautivas, bajo la dirección del piloto señor Alejandro Amoretti. La altura máxima de estas pruebas osciló entre 80 y 120 metros.

Si se hubiera disputado el premio "Aterrisage" el lugar de bajada hubiera sido el pueblo de Escobar.

Con objeto de observar la dirección del viento en las capas superiores, se lanzaron varios esféricos exploradores.

Después de esta acertada medida soltó amarras á las 3.10 p. m. el globo "Patriota", piloteado por el señor Gervasio Videla Dorna, y llevando como acompañante al señor Alfredo Reynaud.

El aeróstato se elevó con suma facilidad. Alcanzó una altura máxima de 750 metros y descendió á las 5.20 en Bancalari.

A las 3.40 le tocó el turno al globo "Huracán", piloteado por el señor Alejandro Amoretti. Descendió á las 5.5 p. m. en Villa Adelina, habiendo alcanzado una altura máxima de 900 metros.

El "Eduardo Newbery" se deslizó á las 3.45 de la tarde, en la misma forma que el anterior; su altura máxima fué de 1.170 metros y bajó á las 5.27 p. m., en los campos del señor [illegible] en San Isidro.

Este aeróstato fué piloteado por el ingeniero Jorge Newbery, quien llevaba como acompañantes á los señores Lisandro Billinghurst, Arturo P. Boote, Tomás Bond y Carlos A. Quesada.

Los tres globos mencionados se internaron en el río, y fué necesario descender á las capas inferiores para tomar el viento E. que los condujo á tierra firme.

Todos los aeronautas que tomaron parte en esta prueba se muestran satisfechos del buen éxito de la misma.

El domingo próximo volverán á repetirse estas carreras.

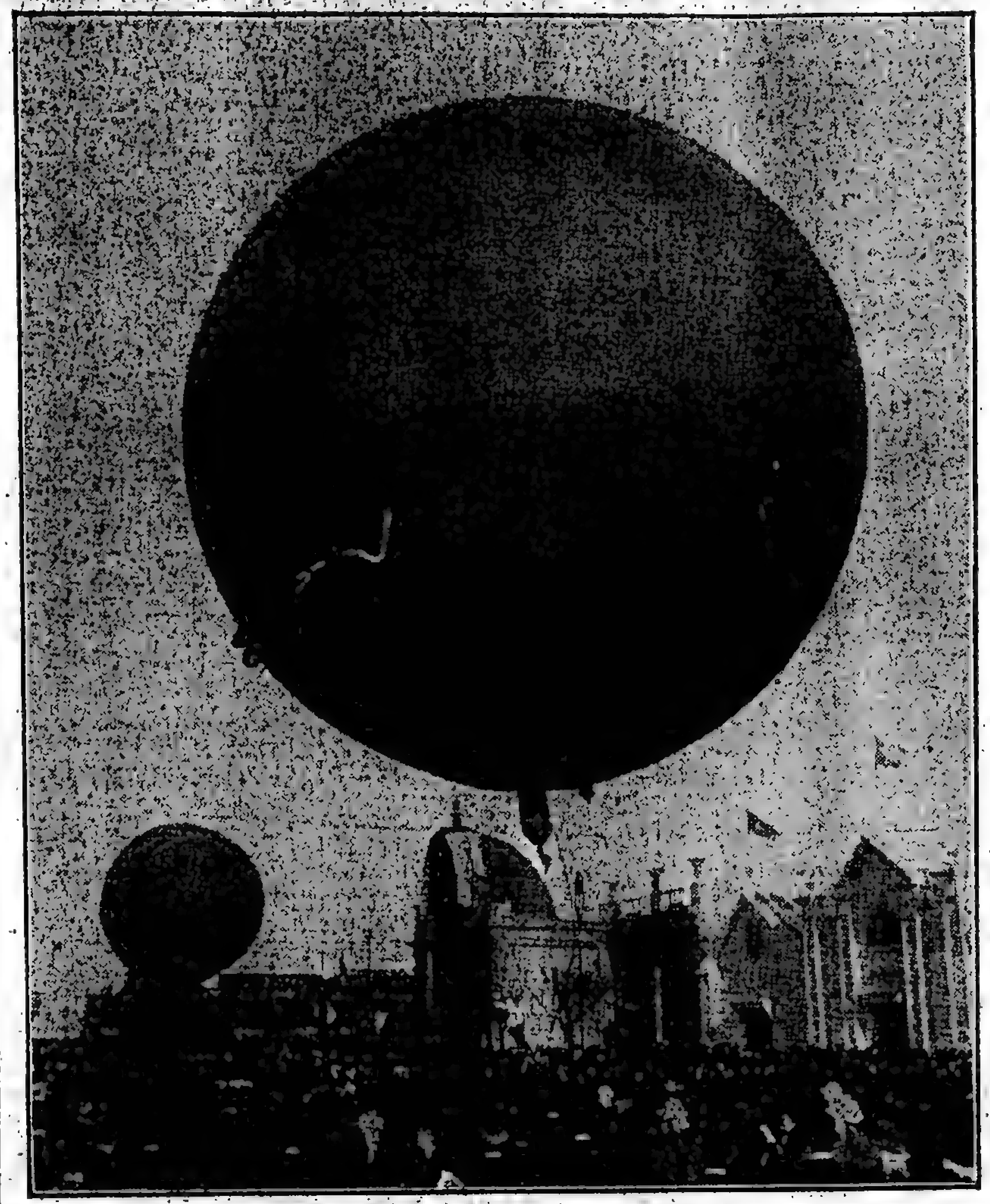

"EL HURACAN" ANTES DE SOLTAR LAS AMARRAS

LA BARQUILLA DEL "BUENOS AIRES" EN UNA DE LAS ASCENSIONES CAUTIVAS

VIAJEROS — Salidas: En el "Konig Friedrich August" partieron ayer los señores W. F. S. Doyle, secretario de la delegación de los Estados Unidos al Panamericano, y el profesor doctor Curt Weigelt, delegado alemán, al congreso científico, realizado en esta ciudad.

CAMBIOS DE RESIDENCIA—Salidas —Se ausentaron ayer para su estancia La Ernestina, en la estación de ese nombre, por dos semanas el doctor Enrique A. Keen y familia y el doctor Waldo E. Escudero y su señora Susana Keen.

Llegadas—De Santa Fe, el subsecretario de Hacienda de esa provincia, ingeniero Héctor Thedy y señora.

—De San Luis, ayer, el nuevo juez del crimen doctor Valentín Luco y el doctor Alberto Arancibia Rodríguez.

ENFERMOS — Se halla enfermo el señor Esequiel Barrenechea.

—Se halla enferma la señorita Hortensia Milberg.

NECROLOGIA — Ayer á la tarde fueron inhumados en el cementerio de la Recoleta los restos de la señora Amalia Molina Arrotea de Hoyo.

—Hoy se oficiará un funeral en la iglesia la Merced, en memoria del ex ministro del Interior, doctor José Gálvez.

CIRCULO GALLEGO

La demostración de ayer

Los socios del Círculo Gallego ofrecieron ayer un almuerzo al doctor Avelino Barrio, para consagrar su perseverancia en los estudios de medicina, que ellos han considerado digna del más franco aplauso.

La demostración, genuinamente gallega, fué ofrecida, en un justiciero discurso, por el presidente del círculo, señor José R. Lence, á quien respondió el obsequiado con una bellísima evocación de la vida y costumbres del país gallego, después de manifestar su profundo agradecimiento á los obsequiantes.

Luego, el señor Avelino Veloso recitó unas estrofas por él compuestas, que cerraron el acto.

La excelente rondalla que dirige el maestro Vázquez, amenizó la fiesta con obras de Chané, Bretón, Santuño, Vives, Castaño, Jiménez, etc.

He aquí las personas que rodearon al obsequiado:

Guillermo González, Antonio Porto, José M. Alvarez, Pablo López, Martín Echegaray, Manuel Casal, doctor Roberto Martínez Bajadrón, Modesto Estévez, doctor Andrés Rivara Mujica, Manuel López Saavedra, Francisco Díaz, Manuel Otero, Manuel Rufo, Alvaro Almeida, David Barrio, Manuel Barrio, Bartolomé Llompart, Francisco Fraga, Ramón M. Castro, Francisco Eiris, Antonio San Germán, José Moreira, Recaredo González, Angel Merlán, Alfredo Do Pico, Hipólito Do Pico, José Do Pico, José R. Martínez, Alfredo Sarandeses, Antonio Sarandeses, Manuel Montenegro, José R. García, Delfor Barbeito, Alvino Rousado, José Fernández, Fernando González, Manuel San Martín, Andrés Greis, Casiano Giráldez, Amador Rodríguez, Roque Cutillas, José López, Pedro Gutiérrez, Emilio Rodríguez Eijó, Benito Segade, José de la Cámara, Ricardo Rodiño Iglesias, Avelino Veloso, Victoriano Mujica, Roque Ferreiro, Francisco Lois, Felipe Camitrot, Alejandro González, Vicente Masó, José Freire, Francisco Charón, Joaquín Estrach, Antonio González, Vicente Fernández, Camilo González, Celso Martínez Teixeiro, José Escudero, Luis Williman, José M. Busto, Alonso Pérez, José Costa, Manuel Pacorro, Graciano Hermida, Arturo Ríos Ramos, J. M. Elto.

ARTE Y TEATRO

Odeón—Las dos funciones de ayer fueron presenciadas por un público numeroso. "Le monde où l'on s'ennuie", representada por la tarde, agradó á las familias abonadas. Por la noche, "La souris", de Pailleron, fué interpretada con mucho esmero, en beneficio de la sociedad del Socorro de San Isidro, ante una sala muy concurrida. Esta noche, en función de abono, se representará "Jeunesse", de André Picard.

El estreno de esta pieza, que tuvo lugar en París, en Diciembre de 1905, en el Odeón, habiendo alcanzado un éxito completo para el autor y para los intérpretes, dió, sin embargo, motivo á discusiones y comentarios muy animados. El autor, que acababa de alcanzar con esta obra un lugar prominente entre los comediógrafos franceses, no era aún muy conocido, á pesar de haberse representado con bastante buen éxito sus trabajos anteriores: "Le cuivre", "La confidente", la "Bonne fortune", Franchise" y "Monsieur Malézieux"; pero "Jeunesse" constituyó una sorpresa y una revelación. Atrayente, llena de emoción, de ternura, de espiritualidad, la nueva comedia de Picard despertó grandísimo interés. La crítica, que no quiso aceptarla desde luego como un trabajo de primer orden, investigó para encontrar en ella parecidos y analogías con otras obras, y especialmente con "La massière", de Jules Lemaître. Pero si la situación que el autor quiso desarrollar, el amor de un hombre de cincuenta años con una jovencita, no es nueva en el repertorio teatral, el arte con que se ha conducido el desenvolvimiento de la acción, su criterio inmejorable de observación y su espíritu de honestidad, hacen de "Jeunesse" una obra completamente nueva y original, digna del éxito vivísimo logrado hasta hoy.

Damos brevemente el resumen de la pieza: el senador Dautran, viejo vividor que ha exigido de la bondad indulgente de su esposa toda una vida de sacrificio y de generosidad, ve acercarse la época temida de la vejez, lo que le pone triste y huraño.

Para mantener en la casa melancólica un rayo de alegría y de dicha, la señora Dautran acoge cerca de sí, en calidad de lectora, á una jovencita, Mauricette, una huérfana protegida por el doctor Charles Aubert. La señora Dautran espera en la influencia dichosa de la juventud de Mauricette puede ejercitar sobre su marido; pero la realidad va allende sus deseos. Roger Dautran cerca de Mauricette halla otra vez su energía y su buen humor; pero paulatinamente la simpatía hacia la niña se transforma en un sentimiento más hondo, más intenso, más peligroso. Dautran se encuentra por primera vez en su vida enamorado de veras, ardiente y locamente, y esta vuelta hacia la vida da á su pasión un empuje violento. Pero también el doctor Aubert ama á Mauricette y se la disputa á Dautran con toda energía en una escena intensamente dramática, que es de las mejores de la obra. Dautran defiende su derecho de amar y lo defiende aun ante su esposa, y trata de imponerse á Mauricette.

Esta conviene en que ha tenido para Roger un sentimiento afectuoso de admiración y de cariño; pero al pedirle él la prueba de un sentimiento más hondo, se rehusa y suplica al doctor que la salve.

Aubert la lleva consigo y la salva casándose con ella. Pero Dautran no se conforma y vuelve otra vez para reclamar á Mauricette, á cuyo cariño no sabe renunciar.

Una explicación conmovedora y dolorosa tiene lugar entre el hombre ya casi anciano y la joven mujer, que ahora más que nunca siente el instinto de su juventud que le hace preferir el amor de Aubert. La desgraciada aventura de Dautran se clausura así con el fracaso de todas sus ilusiones, y llega á los brazos de la esposa fiel, buscando alivio á sus penas.

La pieza fuerte, en trozos, intensamente dramática, despertará mucho interés, especialmente en las personas adultas, por la gravedad de las tesis psicológicas que plantea y desarrolla.

Tarride y Marthe Regnier, que crearon en París los papeles de Dautran y de Mauricette, se harán cargo de ellos también esta noche.

La obra exige un decorado y un mueblaje elegantísimo.

Colón—La despedida de la señora Storchio se efectuó anoche, ante una sala concurridísima, con "La Traviata", que la gentil "diva" interpretó con toda su alma de artista. Por más trillada que sea la ópera de Verdi, cuando su heroína se llama Rosina Storchio, el público, subyugado por la intensidad expresiva de la cantatriz y por la irresistible sugestión de la voz cálida y vibrante de que hace gala, cuyas notas altas se aparecen puras y cristalinas por el ambiente en armoniosos raudales, el público, decimos, queda como fascinado y bajo la ilusión de que aquello es algo nuevo y desconocido, que le tiene embelesado y pendiente de los labios de la artista. Esto explica por qué, aun con óperas del antiguo repertorio, no decrece nunca el interés que ella despierta en el auditorio y que siempre se la escuche con marcadas preferencias. Anoche Rosina Storchio fué objeto de admirables demostraciones en todos los momentos culminantes de la velada. Después del segundo acto se le presentaron numerosos obsequios y ramos de flores, debiéndose advertir que en cada final de acto desde los palcos se le arrojaron con profusión flores sueltas, obligándosele á presentarse sinnúmero de veces al proscenio. El carácter de la despedida tan significativa dijo á las claras que el público espera que ésta no sea definitiva.

Opera española—El jueves reabrirá nuevamente el Colón sus puertas con la inauguración de la temporada de ópera española, que dirige el maestro Goula. La obra elegida para el estreno es la trilogía del maestro Pedrell "Los Pirineos", de cuyo mérito y argumento tienen ya noticias los lectores de LA PRENSA, por las correspondencias que hemos publicado días pasados.

Nos ocuparemos oportunamente con el detenimiento que se merece de la iniciativa del maestro Goula y del repertorio que se dará á conocer á medida que se vaya desarrollando la temporada, así como analizaremos la interpretación que tenga. Por de pronto, podemos adelantar que desde hace quince días han principiado los ensayos y que se ha dado gran alcance á los coros y orquesta, cuyos ejecutantes de costumbre han sido aumentados todavía, y que la indumentaria y decorados fueron traídos y hechos expresamente para esta temporada.

"Los Pirineos" quedan divididos en tres actos ó jornadas y un prólogo. Los artistas deben, desde luego, interpretar cada uno de ellos dos personajes distintos, según la época en que figura desarrollarse la acción.

He aquí el reparto de los papeles:

El bardo Bernardo Sicart y Roger de Lauria, señor Segura-Tallien; El conde de Foix, señor Izquierdo; La condesa y Blanca, señora Garitano; Miravel y Roger III, señor Paggi; El Cardenal y Comario, señor Muñoz; Bruniseuda, señora Pedrol; Guerauta, señorita Ferrer; Adelaida, señorita Duval; Raimundo, señorita Servat; Beltrán, señorita Rey; Rayo de Luna, señora Join; El inquisidor y Lombardo, señor Riera; Ulrico, señor Baget; Bulasch, señor Corts.

Cómico—Para el teatro Cómico de la calle Lavalle se ha organizado una compañía de zarzuela por secciones, de la que forman parte las tiples Irma de Gasperis y Pilar Madorell y los primeros actores Mesa, Baielat, Jarque, Ristorini, Alvarez, Guerra y otros.

El estreno de la compañía se verificará mañana.

Nacional—Anoche dió su última función la compañía de zarzuela que actuaba en este teatro.

Desde mañana empezará á trabajar una compañía alemana de ópera cómica y opereta, la cual dará un corto número de representaciones.

En la primera función se representará la opereta en tres actos "El conde de Luxemburgo".

Despedida—Socios de los centros Aragonés, Republicano Español, Juventud Republicana Española y redactores de la revista "El Riojano Español", celebrarán esta noche un "lunch" en honor de las tiples señoritas Consuelo y Angelita Ballin, en los salones del Centro Republicano Español, San Juan 782, con motivo de ausentarse de esta capital, donde han actuado con éxito.

NOTICIAS DE POLICIA

EL RESPETO A LAS SEÑORAS

TIROTEO EN LA CALLE

CUATRO PERSONAS HERIDAS

Ayer, á las 6.30 de la tarde, en la esquina de Martín Rodríguez y Aristóbulo del Valle, José Donato y Andrea Archedi tuvieron un incidente á causa de haber faltado el segundo al respeto á una hermana del primero, llamada Josefa.

Después de un violento cambio de palabras, Donato y Archedi extrajeron sus revólveres y los descargaron recíprocamente.

Atraídos por el eco de las detonaciones, concurrieron los oficiales inspectores Nobila y Fontana, quienes detuvieron á los promotores del incidente.

Este tuvo serias consecuencias. Donato resultó herido de un balazo en la mano izquierda; Archedi con lastimaduras en la cabeza á causa de los golpes que le aplicó aquél con el revólver cuando se le concluyeron las cápsulas; la madre de Donato, Pastora Durán, resultó también herida de bala en las manos, y la vecina Micaela García, que presenciaba la escena desde cierta distancia, recibió una bala en la pierna derecha.

Todos los heridos fueron curados en la Asistencia Pública, donde informaron que ninguno lo estaba de gravedad.

El hecho tuvo resonancia en el barrio y atrajo á gran número de curiosos, pues todos creyeron, por la cantidad de tiros disparados, que se trataba de un combate.

HOMICIDIO

En el interior de la casa de la calle Loones 4585, jurisdicción de la comisaría 33a., Francisco Damico hirió anoche á Juan Pagano, de 20 años de edad, quien falleció momentos después de ser atendido por la Asistencia Pública, sin expresar las causas que dieron lugar al hecho.

La víctima recibió una puñalada en la ingle izquierda y otra en la pierna derecha.

El heridor, que vivía en el domicilio citado, huyó en seguida de cometer el delito, y la policía no ha logrado detenerlo todavía.

LA VAGANCIA INFANTIL

Primeros efectos de una resolución

Comienza á producir sus efectos la acertada resolución del jefe de policía, coronel Dellepiane, respecto de la vagancia infantil; resolución que publicamos en nuestro número anterior.

En la esquina de San Juan y Marmol, el agente de la sección 14a, Juan Ovejero, que se hallaba franco de servicio, fué á detener ayer á unos menores que jugaban á "los cobres" en plena calle.

El padre de uno de ellos se opuso á la detención é injurió al agente, por lo que éste le detuvo también.

En ese momento concurrieron otros individuos y atacaron á Ovejero, á quien desarmaron y golpearon con su propio machete.

A los toques de auxilio dados por otras personas que presenciaban el incidente, concurrió el oficial inspector de la comisaría 12a., don Emilio Díaz, quien en la casa Cochabamba 4142, detuvo á Antonio Mac[illegible] que se había apoderado del arma del vigilante. También procedió á la detención de Pedro Barcena, por haberse opuesto éste á que fuera detenido aquél.

[illegible]

[illegible] para esclarecer el [illegible] Machia [illegible] al vigilante [illegible] de abuso de autoridad.

VIGILANTES ATACADOS

Un revólver que no da fuego

En la esquina de Pozos y Humberto I varios individuos promovieron [illegible] un desorden. Uno de ellos [illegible] con un revólver á un menor [illegible] por allí, quien echó á correr y avisó á un vigilante de la comisaría [illegible].

[illegible] concurrió inmediatamente, pero fué recibido á pedradas y palos por los desordenados, que se habían [illegible] en una casa en construcción [illegible] de los abundantes materiales como proyectiles.

[illegible] de otros vigilantes que [illegible] en auxilio del primero, los [illegible] fueron detenidos. Eran Ni[illegible] Grisa, Agustín Fagnan, Francisco Lanzinetti y Saverio Borseri.

[illegible] secuestrado el revólver y se comprobó que todas las cápsulas habían sido picadas por el percutor, pero sin duda, debido á la mala calidad, no estallaron.

CANTINERO HERIDO

UNA PUÑALADA EN EL VIENTRE

Dos individuos llegaron anoche en un carruaje de plaza á la cantina establecida en la calle San Carlos 3600. Descendieron del vehículo y penetraron en ella.

Poco después acudió la policía atraída por un tumulto y halló al cantinero, Victorio Scaglia, herido de una puñalada en el vientre.

Scaglia declaró que había sido herido por uno de los individuos que llegaron en coche, después de un incidente que tuvieron.

Los agresores fugaron en el mismo vehículo.

Scaglia fué curado por un médico de la Asistencia Pública, quien informó que la herida era grave.

Parece que se trata de una venganza.

POR EVITAR UN ACCIDENTE

OTRO PEOR

En el Paseo de Julio y Paraguay, un automóvil, conducido por el "chauffeur" Rómulo Carrano, embistió á Francisco Desccini y le produjo graves lastimaduras en el cuerpo.

Para atemperar la violencia de la inminente colisión, el conductor del vehículo hizo una brusca maniobra, lo que dió lugar á que el automóvil chocara contra una columna del tranvía.

Tanto el "chauffeur" como varios niños que viajaban en el vehículo, resultaron ilesos.

El automóvil sufrió importantes perjuicios.

En la comisaría 13a. se encuentra detenido hasta el completo esclarecimiento del hecho el conductor mencionado.

La víctima fué curada en la Asistencia Pública.

ACCIDENTES EN LA VIA PUBLICA

MUERTE DE UN NIÑO

En la calle Bartolomé Mitre esquina Sadi Carnot, fué víctima ayer de un accidente, que le costó la vida, el menor Rodolfo Almada, de 10 años de edad.

Este pretendía subir á un carro conducido por Domingo Longo, con el propósito, según parece, de sustraer unas naranjas del cargamento que aquél llevaba.

A causa del violento movimiento hecho por el vehículo, fué desprendido de su sitio el menor, quien cayó al pavimento entre las dos ruedas.

Estas le produjeron lastimaduras de tal gravedad, que falleció casi instantáneamente.

Longo se encuentra detenido en la comisaría 9a.

Del cadáver de la víctima se hizo cargo su familia.

—Al pretender el menor Domingo Beraldo recoger una moneda que había caído entre las patas de un caballo estacionado en la esquina de Martín Rodríguez y Olavarría, le fué pisado el brazo derecho por el animal.

Beraldo resultó con una lastimadura de poca consideración.

—Un carro guiado por José Trillo Lemos, en la esquina de Guayaquil y Doblas embistió ayer á Juan Copetti, de 6 años de edad, quien resultó con lastimaduras en la pierna y brazo derecho.

El carrero fué detenido por un vigilante de la comisaría 12a. y el menor curado en la Asistencia Pública.

—En la esquina de Rivadavia y Entre Ríos, el automóvil dirigido por José Gómez embistió al ciclista Antonio Lasare, quien resultó con lastimaduras en diversas partes del cuerpo.

Lasare, después de ser curado en la Asistencia Pública, fué conducido á su domicilio, Cevallos 778.

El conductor quedó detenido en la comisaría 6a.

—El menor Juan Clemalle, que con otro niño montaba un caballo, á causa de haber rodado éste cayó al pavimento y se produjo la fractura del brazo derecho.

El accidente ocurrió en la calle Carabobo, entre Rivadavia y Falcón.

—Anacleto Aguino, soldado del cuerpo de bomberos, denunció en la comisaría 25a. que al descender de un tranvía, en la esquina de Rivadavia y San Pedrito, cayó al pavimento y se produjo lastimaduras en la cabeza y una contusión sobre el ojo derecho.

—Un automóvil guiado por Juan Sosa, embistió en la calle Tucumán, frente al número 352, al menor Domingo Sindone, de 7 años de edad, y le produjo lastimaduras de alguna importancia en la cabeza.

Sosa está detenido en la comisaría 1a.

Con navaja de afeitar

En la casa Gallo 2369, después de una discusión que sostuvieron, Domingo Gianavano agredió con una navaja de afeitar á Bruno Palomini y lo hirió en la cabeza.

Palomini desarmó á su agresor y le infirió más de quince heridas en los brazos y manos.

La policía de la sección 17a. detuvo á los dos y los hizo curar en el hospital Juan A. Fernández, donde informaron que las heridas no eran graves.

—Domingo y Alfredo Grosso, que son parientes, tuvieron anoche un incidente en la esquina de Argañarás y Lavalleja.

El primero, con una navaja de afeitar, hirió al segundo en la cabeza y espalda.

Un vigilante de la comisaría 21a. detuvo al agresor.

El herido fué curado en la estación sanitaria San Bernardo.

Fallecimiento por quemaduras

En el hospital Pirovano falleció ayer Tomasa Pittaluga, quien el día 2 del corriente sufrió quemaduras graves en una casa de la calle Quesada, jurisdicción de la comisaría 39a., hecho del que nos ocupamos en oportunidad.

Defraudaciones y estafas

Se encuentra detenido en la comisaría 1a. Juan Leinenweber, quien con otro individuo estafaron ayer en [illegible] pesos y alhajas á Sebastián González, por medio del cuento "del doctor".

—María Luisa Montel, domiciliada en la calle Corrientes 814, denunció en la comisaría 3a. que el 1o. del presente mes hizo entrega á N. P. de la suma de 1900 pesos para que liquidara un contrato de sociedad pendiente.

Agrega la denunciante que P. ha [illegible] con la mencionada suma [illegible] hubiera dado cumplimiento [illegible] convenido.

Hechos diversos

El menor Luis Stolfa, que corría ayer por uno de los galpones de los Mataderos, en un descuido cayó al pavimento y se produjo una contusión leve en la pierna izquierda.

La policía de la sección 33a. lo hizo curar en la Asistencia Pública.

—En la esquina de Falcón y Mansoni, dos individuos que fugaron agredieron á los menores Gumersindo y Francisco García, y los lastimaron levemente á puntapiés y pedradas.

La policía de la sección 25a. hizo curar á los menores en el hospital Teodoro Alvarez.

—En la comisaría 10a. denunció ayer Dolores Gutiérrez, que el 30 de Agosto último un individuo la había lastimado en la cara y manos, en jurisdicción de la comisaría 20a.

La policía conoce al acusado y trata de detenerlo.

—Anoche, mientras Santiago Semino conversaba con otra persona en la esquina de Pedro Mendoza y Montes de Oca, cerca de una pila de tablas, una de éstas le cayó sobre el pie izquierdo y se lo fracturó.

La policía de la sección 32a. lo hizo curar en el hospital Rawson.

—En la estación Tres Esquinas fué á subir anoche á un tren Jerónimo Aguirre; pero resbaló en el estribo y cayó al suelo. Se produjo una lastimadura en la cara, que le fué curada en la Asistencia Pública.

—En jurisdicción de la comisaría 4a. fué herido levemente ayer en la espalda por un desconocido, Pedro Coco.

Este, que se encontraba en estado de ebriedad, no puede precisar el sitio en que se llevó á cabo el hecho.

Ladrones agresivos

Varios individuos intentaron penetrar anteanoche en la casilla de la plaza de ejercicios físicos ubicada en la esquina de Cramer y Manuela Pedraza.

Oídos por el sereno de aquélla, Antonio Fernández, los ladrones huyeron después de disparar dos tiros de revólver, que no causaron ningún daño.

Hazañas de los salteadores

Santiago Gaudencio fué asaltado anteanoche en la calle Bouchardo, entre Lavalle y Corrientes, por tres individuos que después de robarle 10 pesos lo tomaron á golpes de puño.

Gaudencio sufrió una lastimadura en la cabeza, que le fué curada en la Asistencia Pública.

—Mientras transitaba anteanoche el marinero Demetrio Menesci por la plazoleta de la avenida Rosales entre Cangallo y Cuyo, fué asaltado por tres individuos, quienes le robaron 150 pesos y un reloj con cadena, que estima en 22 pesos.

La policía de la sección 22a. detuvo á Dante Carbone, indicado por la víctima como uno de los autores del hecho.

Riñas y heridos

Frente al stud situado en la calle Juramento 1474, sostuvo ayer un cambio de palabras Domingo Ledesma con un compañero de trabajo que ha desaparecido.

Este agredió á Ledesma y con un cuchillo le produjo una ligera herida en el costado izquierdo del cuerpo.

—En el café establecido en el Paseo de Colón 807, se produjo un incidente entre Mariano y Vicente Alveriche y tres individuos más, de los cuales dos se encuentran detenidos en la comisaría 14a.

Los Alveriche resultaron lastimados levemente en la cara.

—En una casa de vecindad situada en la calle Solís 239, á raíz de un incidente que se suscitó entre Eugenio Galicia, Carmen Fata y Francisco Maceo, estos dos últimos fueron lastimados en la pierna izquierda con arma cortante por el primero.

Galicia se encuentra detenido en la comisaría 6a.

—En el almacén, Venezuela 1999, riñeron ayer José Carra y Domingo Antoniro.

Este último resultó lastimado levemente.

Carra quedó detenido en la comisaría 6a.

—En la esquina de Ambato é Iguazú, después de una discusión que Antonio Pedreida sostuvo con otro individuo, éste lo hirió de una puñalada en el muslo izquierdo.

La policía de la sección 34a. hizo curar al herido en el hospital San Roque y detuvo á un individuo á quien aquél acusa como autor de la herida.

—Jesús Piñeiro fué lastimado ayer en la cabeza, de poca gravedad, á raíz de un incidente que tuvo en la fonda Paseo de Julio 798, con varios suizos de ésta.

En averiguación de este hecho se encuentra detenido en la comisaría 1a. Primo Gianelli.

—A raíz de un incidente que tuvieron Juana Botta y María Fernández, la primera lastimó levemente en el dedo anular derecho á la última.

La policía de la sección 17a. detuvo á la autora del hecho.

—Se encuentran detenidos en la comisaría 17a. Lorenzo Campodónico y Salvador Peraza.

Estos, en jurisdicción de aquella comisaría, se tomaron á golpes de puño y se produjeron lastimaduras recíprocas de poca consideración.

—Como consecuencia de un desorden que se produjo anoche en la cantina establecida en la calle Humberto I número 1782, resultó lastimado en la cabeza Rodrigo Fernández.

La policía de la sección 18a. intervino y detuvo á varios de los promotores del desorden.

Por diferencias en el juego

En el almacén establecido en la esquina de Chubut y Miriñay varios individuos jugaban anoche una partida á los naipes.

De pronto se produjo una disputa entre Francisco Andretich y Francisco Díaz, quienes se armaron con los bancos donde estaban sentados, con intención de pasar á vías de hecho.

Al intervenir Antonio Villaberbo, para separarlos, recibió un golpe y resultó con una lastimadura en la cabeza.

Intervinieron varios agentes de la comisaría 11a., quienes detuvieron á los dos Franciscos.

El lastimado fué curado en la estación sanitaria San Carlos.

Caída desde una azotea

La niña Nemesia Acero jugaba ayer sobre la azotea de la casa Bulnes número 2116.

Al pisar sobre una claraboya de vidrios, éstos se rompieron y Nemesia cayó á la planta baja, desde una altura de cinco metros.

Se produjo una lastimadura de gravedad en la cara.

La policía de la sección 19a. la hizo curar en el hospital Juan A. Fernández.

Robos y hurtos

Alberto Pequano denunció en la comisaría 37a. que de su domicilio, Marcos Paz 3964, le habían sido robados dinero, ropas y alhajas por valor de 800 pesos.

—Constantino Vigo se presentó ayer en la comisaría 16a. y denunció que de la fonda establecida en la calle Lima 763 le habían sido robados cincuenta pesos.

—Nicolás Ferreyra y José Abbo domiciliados en la calle Brandzen 160, denunciaron un hurto de ropas y dinero por valor de 420 y 215 pesos, respectivamente.

—Mario Mancinelli denunció en la comisaría 36a. que su peón Leopoldo Lequizamón le había hurtado un arma, que valúa en 30 pesos, de la casa en construcción situada en las calles Balbastro y Beauchef.

El acusado se encuentra detenido.

—En la comisaría 19a. denunció Jerardo Croce que de un comercio que tiene establecido en la calle Honduras 306, le fueron robadas mercaderías por valor de 136 pesos.

—Hércules Ambrosio Baldi, domiciliado en la calle Humahuaca 765, denunció en la comisaría 9a. que le habían sido robados 120 pesos en efectivo, 160 en ropas y 320 en instrumentos de música.

—José Gonilo se presentó en la comisaría 10a. y denunció que de la pieza que ocupa en la calle Victoria 3441, le habían sido robadas ropas por valor de 70 pesos.

—Manuel Arias, domiciliado en la calle Rioja 1917, denunció en la comisaría 5a. que de una victoria de plaza estacionada en las calles Corrientes y Callao, le fué robada una manta que valúa en 50 pesos.

—Cayetano Acquesta denunció en la comisaría 10a., que de su domicilio, Liniers número 732, le había sido hurtada la suma de 600 pesos.

Herido grave

Un vigilante de la comisaría 8a. encontró anoche á Lucio Conti, en la esquina de Salguero y Guardia Vieja, herido de una puñalada en el pecho.

Conducido al hospital San Roque, Conti declaró que había sido agredido por un desconocido, quien le infirió la herida y huyó.

Ensayo de un matafuego

En un terreno ubicado en el Paseo Colón entre Victoria y Alsina, á las 11 de la mañana de hoy, se verificará un ensayo con el aparato matafuego denominado Minimax.

Según carta que se nos envía, han sido invitados los representantes de las compañías ferroviarias, de los Bancos, del comercio y otras personas, á presenciar el ensayo.

PROVINCIA DE BUENOS AIRES

Jugadores sorprendidos

El día 2 del actual en la casa de Jacinto Romero fueron sorprendidos por el oficial Alejandro García, el cabo Vicente Paredes y el agente Ramón García, Primitivo Galíndez, Augusto Salas, Pedro Herrera, Carlos Lazate, Alfredo Díaz, Juan Sáez y Carlos Picolimone, quienes jugaban á la taba por dinero.

Los contraventores fueron detenidos.

—Ayer, á las 4 p. m., el oficial Alejandro García, secundado por el cabo Vicente Paredes y el agente Ramón García, sorprendieron jugando á la taba por dinero á Manuel Maldonado, Antonio Denardi y Rafael Falabella, los que estaban en la casa del primero, en compañía de otros sujetos, que lograron huir.

Los contraventores fueron puestos á disposición del juez correspondiente.

Estos dos hechos se produjeron en San Antonio de Areco.

Agresión y heridas

En el Baradero, ayer, á las 11 a. m., Amelio Frías agredió á su vecino Laurentino Galván, por lo que éste le asestó varios golpes con un trozo de hierro, hiriéndolo levemente en la cabeza.

Ambos fueron detenidos.

Tiros de revólver

A las 12.20 p. m. de ayer, en el pueblo de San Antonio de Areco, después de un altercado entre el comisionado municipal, don Juan Lapiacette y Miguel Quetgles, originado por cuestiones políticas, este último se tomó á tiros de revólver con el secretario municipal, don Julián Barrera, sin lograr herirse.

Ambos fueron detenidos.

AJEDREZ

TORNEO INTERNACIONAL SUDAMERICANO

Buenos Aires-Valparaíso

PROBLEMAS DEL LUNES

Ayer á la hora anunciada, ante numerosa concurrencia, comenzó la partida internacional concertada entre el Club Argentino de Ajedrez, de esta capital, y la Asociación Ajedrecista de Valparaíso, á quien correspondió en suerte las blancas. Antes del comienzo del juego, el Club Argentino envió el siguiente telegrama:

Rey, reina, soldados y castillos, en tiempos por felicidad ya pasados, expresaban el espíritu guerrero de los pueblos; hoy entre nosotros representan la lucha de la inteligencia y por la fraternidad.

Saludamos á nuestros distinguidos contendores y esperamos la primera jugada.

Entre los aficionados argentinos que se hallaban en el club reinaba bastante animación, llevándose la partida en varias mesas, en donde habían de ser analizadas las jugadas.

El telegrama anteriormente trascripto fué contestado por uno de la asociación de Valparaíso, que decía: "Peón 4, rey", iniciando de este modo el juego.

Las siguientes jugadas fueron seguidas con gran interés, poniéndose de manifiesto los conocimientos de ambos bandos. El triunfo correspondió al club de esta capital, y al recibirse el telegrama de Valparaíso comunicando "blancas abandonan", los jugadores argentinos fueron objeto de entusiastas felicitaciones por el público.

A continuación publicamos la partida:

APERTURA GAMBITO ESCOCES

Blancas: Valparaíso	Negras: Bs. Aires
1—P 4 R	P 4 R
2—C 3 A R	C 3 A D
3—P 4 D	P x P
4—A 4 A D	A 4 A D
5—O O	P 3 D
6—P 3 A	A 5 C R
7—D 3 C	A x C
8—A x P +	R 1 A
9—P x A	C 3 A
10—A 5 C	C 4 R
11—P x P	A x P
12—A 6 R	A x P C
13—C 2 D	A x T
14—T x A	P 3 T R
15—A 4 T	P 4 C R
16—A 3 C	D 2 R
17—R 1 T	T 1 R
18—A 5 A	P 3 C
19—C 1 A	D 2 A
20—D 3 A	P 4 T R
21—T 1 A	P 5 T
22—A x C	P x A
23—D x P A	D x D
24—T x D	T 3 R
25—T 6 A	R 2 A
26—T 6 D	T 2 A
27—C 3 R	T 3 T
28—C 5 D	C x C
29—T x C	P 6 T
30—T 1 D	T 7 A
31—P 4 T D	T 7 T
32—T 1 C R	T x P T D
33—T x P	T 8 T +
34—T 1 C	T x T +
35—R x T	P 6 T
36—Abandonan las blancas.	

Componen el partido de Valparaíso los siguientes jugadores: señores Frederic Rowen, Arturo Fraser, Carlos Briggs y Mario Ramírez.

El próximo jueves se jugará la segunda partida, que dará comienzo á las 12 del día.

La animación é interés que entre los aficionados argentinos ha despertado este concurso se notó ayer en los salones del Club Argentino, en donde se hallaban desde el comienzo del torneo numerosas personas.

Solución á los problemas del lunes último.

Al primero de mate en tres jugadas:

D 8 D

Si negras C 4 T, blancas A 4 D y mate á la siguiente.

Si negras R x C, blancas C 5 A + (D) y mate á la siguiente.

Si negras P 4 A, blancas D 8 R + y mate á la siguiente.

Si negras cualquiera otra jugada, blancas D 7 R + y mate á la siguiente.

Al segundo de mate en tres jugadas:

D 3 C

Si negras P 7 A, blancas A 4 C, y mate á la siguiente.

Si negras P 5 R, blancas D 8 C + y mate á la siguiente.

Si negras R x A, blancas C 8 R + y mate á la siguiente.

Si negras P 5 D, blancas D 2 D y mate á la siguiente.

Si negras cualquiera otra jugada, blancas A 6 R ó A 7 D y mate á la siguiente.

Publicamos dos nuevos problemas de mate en tres jugadas:

Negras: 9 piezas

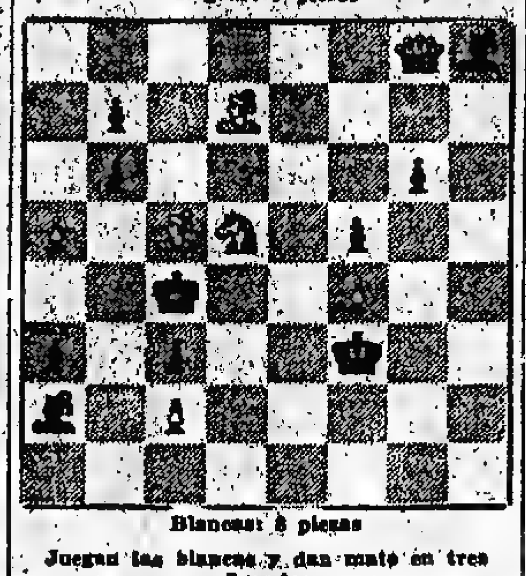

Blancas: 8 piezas

Juegan las blancas y dan mate en tres jugadas

Negras, 7 piezas

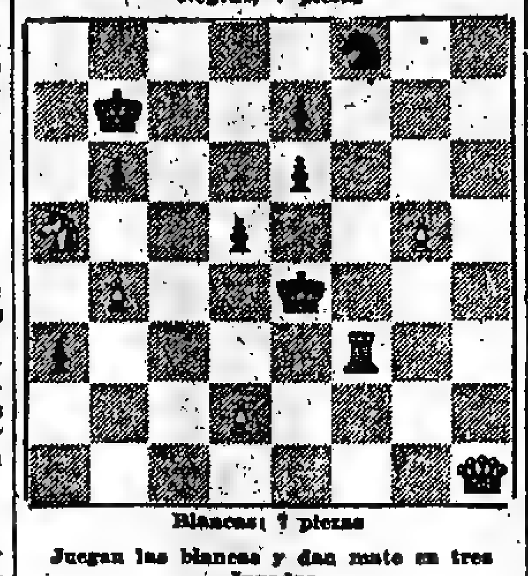

Blancas: 7 piezas

Juegan las blancas y dan mate en tres jugadas

BIBLIOGRAFIA

ACCION PUBLICA Y PRIVADA EN FAVOR DE LA MUJER Y DEL NIÑO EN LA REPUBLICA ARGENTINA.—La señora Celia Lapalma de Emery, ha reunido y publicado en un volumen que lleva el título de estas líneas algunos de sus discursos y conferencias pronunciadas al correr de sus días, dedicadas noblemente á mejorar la condición de la mujer y del niño dentro de las exigencias del trabajo en las fábricas.

La señora Lapalma de Emery tiene un verdadero entusiasmo por la misión simpática que cumple con todo acierto. La municipalidad de la capital le ha discernido merecidamente el título de inspectora honoraria del trabajo de las mujeres y niños en las fábricas, y como tal al par que como propagandista de sus ideales generosos ha tenido oportunidad de disertar varias veces en distintos centros sociales sobre la importante cuestión que se expresa en el título de la obra.

En estas páginas aparecen varias ilustraciones fotográficas de vistas que la señora Lapalma de Emery presentó sus proyecciones luminosas en una de sus interesantes conferencias. Entre aquellas figuran algunas que se refieren á LA PRENSA, como las que representan el edificio en una vista general y los interiores de la biblioteca y del consultorio médico-quirúrgico. Tales ilustraciones vienen acompañadas de explicaciones dadas por la señora Lapalma de Emery, quien expresóse en términos elogiosos, que mucho agradecemos, respecto á la acción social que LA PRENSA ejerce dentro de la civilización argentina.

El volumen, compuesto de 250 páginas, es un aporte valioso á la obra nueva entre nosotros y noble como la que más de mejorar la condición de la mujer y del niño. La señora Lapalma de Emery deja bien acreditadas sus aptitudes morales como intelectuales en el desempeño de una misión que tanta adhesión calurosa encuentra en su espíritu.

PUBLICACIONES RECIBIDAS— Proyecciones de Bahía Blanca número 59; La ciudad de La Plata, número 13; El Rosario Comercial y Financiero, número 3; Liga Agraria núm. 7; Revista de la Liga Comercial, número 194; La Vida, núm. 1, año 1; Nubes Rosadas, de Lomas de Zamora, número 152; El Comercial, órgano de la Liga Comercial de la Provincia de Buenos Aires; La Semana Rural, número 260; Exito Gráfico, revista mensual de artes gráficas, número 36; Revista Industrial, órgano de industrias, ganadería, agricultura y comercio, número 160; Revista Notarial, de La Plata, número 191; Boletín del Centro Vitivinícola nacional, número 59; La Plaza, del Rosario, número 707; La Semana Médica, número 35; Boletín Oficial del Centro de Almaceneros, número 413; Revista de Avicultura, órgano de la asociación de avicultores de la provincia, número 8; Argentina Médica, número 36; Memoria de la sociedad cooperativa anónima limitada de crédito, edificación y ahorros; correspondiente al tercer ejercicio, terminado el 30 de Junio de 1910; La Escuela, órgano del consejo superior de educación de Corrientes, año 1, número 2; La Realoria, número 609; Agronomía, órgano del centro nacional de Ingenieros agrónomos, año 1, número 4; Revista Judicial, de la Asunción del Paraguay, número 14; La Defensa, órgano oficial de la Liga Nacional de Almaceneros Minoristas y Anexos, número 145; Boletín del Asilo de Niños, Ramón L. Falcón; La Farmacia, órgano oficial del centro auxiliares de farmacia, número 72; El Primitivo, número 68; Boletín del Centro de Destiladores Licoristas, número 124; Lloyd Argentino, número 516; La Reforma Comercial, revista de banca, finanzas y comercio, número 230; La Campaña, revista decenal ilustrada, número 36; La Odontología Argentina, año 1, número 19.

ATHINAE—Esta revista argentina de bellas artes, en el número correspondiente al mes de Julio pasado, tiene interesante material de lectura. El título, por lo demás, sugiere la clase precisa de publicaciones que llenan sus páginas. Todo el contenido de este número se refiere exclusivamente á los intereses artísticos argentinos sostenidos y fomentados por el núcleo reducido de aficionados y escasos profesionales que contamos actualmente.

A la par de algunas reproducciones fotográficas de paisajes marinos y de cuadros que se exhiben en la exposición internacional de arte, trae artículos críticos sobre varias secciones extranjeras de tal certamen. El mérito de las apreciaciones en ellos formuladas puede ser medido por la especialidad notoria de sus autores en la labor pictórica.

En la página suelta que tiene consagrada para su galería, reproduce un marfil del siglo XVI: "La muerte vencedora del amor y del odio", cuyo original puede verse en nuestro museo nacional de Bellas Artes.

SUMARIOS DE LAS CONFERENCIAS.— El señor Roberto Lehmann-Nitsche, en su carácter de secretario general del XVII congreso internacional de los americanistas, ha publicado en un folleto los sumarios de las conferencias y memorias que sus miembros presentaron en dicho certamen científico.

La recopilación actual prolonga y perpetuará el beneficio que produjeran entre los miembros del congreso los resúmenes que por iniciativa del señor Lehmann Nitsche presentaron éstos para simplificar, en lo posible la tarea de abarcar en síntesis trabajos científicos de amplio desarrollo que tan brillantemente absorbieron las numerosas sesiones que el congreso celebró.

BOLETIN MENSUAL DE ESTADISTICA AGRICOLA. República Argentina, Meses de Abril, Mayo, Junio y Julio.

BOLETIN DE LA DIRECCION DE FOMENTO, del Perú, Lima. Año VIII, número 5. Mes de Mayo.

POR DIVERSOS BARRIOS

Reclamaciones de vecinos

El vecindario de la manzana comprendida por las calles Santiago del Estero, San José, Brasil y Garay nos hace llegar sus quejas contra unos establecimientos ubicados allí y que causan numerosos perjuicios.

Dicen los vecinos, que las chimeneas de los referidos establecimientos arrojan gran cantidad de hollín, que se deposita en los patios de la vecindad, causando visibles molestias y haciendo imposible é ineficaz el aseo de los mismos, además de que las habitaciones de las casas deben permanecer durante todo el día cerradas.

El primero de los establecimientos referidos es una tintorería, situada en la esquina de las calles Garay y Santiago del Estero, y su chimenea produce molestias á todo un barrio, pues carece de la capa protectora que impide que salga el hollín, cuya colocación es obligatoria por la ordenanza respectiva.

Otro de los establecimientos es una panadería situada por la calle Santiago del Estero que, además de las molestias que produce el ruido de su motor en las horas de la noche, causa á los vecinos el mismo perjuicio que la anterior, también por falta de la referida capa en la chimenea.

El tercero de los establecimientos es una quesería de la calle San José, que durante las horas de trabajo no deja de causar las mismas molestias y perjuicios que los anteriores.

Los vecinos hacen notar que, á pesar de haber llamado por repetidas veces la atención de las autoridades edilicias sobre esa circunstancia, hasta ahora no se ha hecho sentir su acción en el sentido de obligar á los dueños de los establecimientos citados á que cumplan con lo determinado en las ordenanzas respectivas.

—Los vecinos de la calle Garay entre las de Catamarca y Deán Funes se quejan del mal estado de la misma, lo que es causa para que en los días de lluvia se ponga intransitable.

Los numerosos pozos convierten aquel lugar en un verdadero lodazal y entonces son frecuentes los accidentes del tráfico.

—Numerosos vecinos de la calle Aráoz, de Triunvirato á Camargo, manifiestan en una nota que nos han dirigido, que en el mes de Diciembre del año próximo pasado la Intendencia había resuelto, de acuerdo con lo informado por la dirección del ramo, sustituir el actual alumbrado á petróleo de esa calle por el de gas incandescente.

Agregan que, á pesar del tiempo trascurrido, esa mejora no se ha hecho efectiva, y que, lejos de ello, desde entonces el mísero alumbrado de que gozaban ha empeorado, hasta el extremo de pasarla á oscuras la mayor parte de las noches.

PROVINCIA DE BUENOS AIRES

DE LA PLATA

DESAGÜES DEL SUR

GASTOS EFECTUADOS

Los que aun deben hacerse

El vicepresidente primero de la comisión de desagües del Sur, señor Eduardo Castex, á cargo de la presidencia, por ausencia del titular doctor Pérez, ha elevado al ministerio de Obras Públicas una nueva comunicación ampliando los datos anteriores, respecto á los gastos hechos y á efectuarse para la terminación de las obras.

Según dicha comunicación, siempre se necesitarán veinte millones de pesos, de los cuales tiene la comisión en efectivo ó por cobrar, dos millones de pesos, y necesita para terminar las obras, diez y ocho millones. Es esta una suma que, como dice la oficina técnica, poco podrá variar en la práctica, salvo que se aumente el número de compuertas y puentes á construirse, gastos que si llegan á ser necesarios, por exigencias de la subdivisión de la propiedad, así como por la construcción de canales complementarios por particulares, el aumento del tráfico y las necesidades siempre crecientes de las comunicaciones, no sería justo agregarlo al costo de las actuales obras.

Se explica la contradicción que aparece entre el presupuesto de 1897 y el costo verdadero de las obras, una vez terminadas.

En ese presupuesto, según las explicaciones dadas, sólo comprendía las excavaciones á verificarse y algunas de las obras accesorias, pero jamás estuvieron incluídos en él los 40 puentes, las expropiaciones y alambrados, la conservación de las obras ya terminadas, y otros renglones, que después fueron agregados, como la rescisión de los contratos, el servicio del empréstito, desembolsos que, si bien son consecuencia de las obras, no fueron anteriormente considerados por la dirección, como imputables al costo real de aquéllas.

La oficina técnica de la repartición, presupone un precio medio de cincuenta pesos moneda nacional por cada una de las 19.500 hectáreas ocupadas por los canales, incluyendo los gastos de los juicios, lo que hace un total de un millón cuatrocientos setenta pesos moneda nacional.

La presidencia cree que si esa suma llega á ser suficiente para el objeto á que se la destina, será únicamente porque muchos de los propietarios quieran conservar la propiedad en esa parte de sus terrenos y no solicitarán ser expropiados.

Se considera conveniente que los alambrados de las obras sean de propiedad exclusiva de la dirección y que, por consiguiente, no debe pedírse medianería á los propietarios.

Para fijar el monto de las expropiaciones, se ha partido de la base de que los alambrados deben construirse al exterior de los terraplenes, con el fin de resguardar las obras y de no impedir con obstáculos de importancia el cauce de las aguas.

Si se alambran los canales en esta forma, es más que probable que la gran mayoría de los propietarios, aun aquéllos, que con la mejor buena voluntad conceden permiso para construir las obras en sus propiedades, exijan que se les expropie las zonas de relativa importancia que serán encerradas entre alambrados.

Al costo de los trabajos presupuestos, se añade un 6 por ciento para gastos de dirección técnica y administración, y al total se suma un 5 por ciento por imprevistos.

Se carga, también, el costo calculado de la conservación de las obras hasta su terminación y entrega. Este trabajo, que tampoco estaba presupuesto en 1897, es indispensable, para impedir los destrozos que, por múltiples causas, pueden ocurrir en los canales ya concluídos. La falta de alambrados al exterior de los terraplenes, es una de las principales causas de detrucción de las obras, ya sea por el pastoreo de las haciendas, ya porque se aprovechan los terraplenes como caminos.

Al total de este grupo, se carga el 6 por ciento por dirección técnica y administración, y el 5 por ciento por imprevistos, resultando de todo ello un total de pesos 20.065.008.81 moneda nacional, que será necesario invertir para terminar totalmente la obra.

Se hacen algunas observaciones generales, como la de que los cálculos de costo de los trabajos deben considerarse solamente como aproximados.

Los puentes á construirse, serán sobre los caminos á Médano, kilómetro 30; Puente del Tigre, kilómetro 55; camino general á Ayacucho, kilómetro 100; camino general á General Lavalle, kilómetro 4; camino general á Juancho, kilómetro 36; camino general á Mar del Plata, kilómetro 52; camino general á Balcarce, kilómetro 82; íd á Maipú, kilómetro 106; Médano, kilómetro 7; á Mar del Plata, kilómetro 54; á Coronel Vidal, kilómetro 54; á Puan, kilómetro 68; á Balcarce, kilómetros 84 y 99; á Médano, kilómetro 14; á Dolores, kilómetro 41; á Ayacucho, kilómetro 79; á Rauch, kilómetros 103 y 138; de Médano á Dolores, kilómetro 1; de Las Flores á Rauch, kilómetro 171; de Las Flores al Azul, kilómetro 199; de Saladillo á Rauch, kilómetro 234; de Tapalqué á Azul, kilómetro 258; de Las Flores á Ayacucho, kilómetro 28; de Las Flores á Rauch, kilómetro 54; Médano, kilómetro 12; Callejón, kilómetro 13; Lobos á Las Flores, kilómetro 20; de Saladillo á Las Flores, kilómetro 52; de Saladillo á Alvear, kilómetro 57; de 25 de Mayo á Alvear, kilómetro 85; de Monte á Salado, kilómetro 16; de Monte á Las Flores, kilómetro 25.

Están presupuestos cada uno de esos puentes, y su valor total asciende á pesos 2.791.338.77.

Para la terminación de los canales 1, 2, 3, 4, 5, 6, 7, 8, 9, 10, 11, 12, 13, 14, 15, 16, 17, 18 y 19 falta excavar 11.991.986 metros cúbicos.

Actualmente están excavados en el canal número 1, 4.518.223; en el 3, 3.895.404; en el 5, 2.089.204; en el 6, 336.882; en el 7, 205.489; en el 8, metros cúbicos 20.679; en el 9, 5.625.455; en el 10, 428.035; en el 15, 2.768.990; en el 18, 232.711.

La excavación de estos canales, una vez terminados, importará 9.526.244.85 pesos moneda nacional.

Las obras accesorias, como ser compuertas, diques, sifones, vertederos, etc. importarán pesos 2.765.650 06 moneda nacional.

PUERTO DE LA PLATA

DIQUE DE CABOTAJE—EL REMOLCAJE—GUINCHES Y ALUMBRADO ELECTRICO—NUEVOS FRIGORIFICOS—LOS VAPORES DE LA "NELSON LINE"—MATERIALES FERROVIARIOS

Nuevas resoluciones y nuevas obras que casi diariamente se dictan ó se llevan á cabo, van mejorando de un modo constante y decisivo las condiciones del puerto de La Plata y contribuyendo á que con algún fundamento se abrigue la esperanza de que dentro de no muy largo tiempo, adquiera la verdadera importancia que debe tener y de la cual le han privado hasta ahora circunstancias diversas, por demás conocidas.

Al último adelanto conseguido para dicho puerto, ó sea, el establecimiento de la zona franca, tenemos que agregar otros, cada uno de los cuales merece ser tenido muy en cuenta, pues influirán en favor de aquél.

En primer término mencionaremos una resolución recientemente dictada por el gobierno nacional, por la cual se permitirá en lo sucesivo el acceso de lanchas á vapor para efectuar el remolque de los buques que entran y operen en el dique de cabotaje.

Esta resolución ha sido ya comunicada al subprefecto del puerto, y no tardará en surtir los buenos efectos que se esperan, pues mediante ella quedarán salvados los inconvenientes que se presentaban mientras subsistía la prohibición del acceso de esas lanchas, asunto que en más de una ocasión dió lugar á que este diario hiciese las consideraciones del caso.

—Se ha ordenado la colocación en el dique de cabotaje de dos guinches eléctricos de gran potencia, los cuales constituirán dos muy apreciables elementos para facilitar la carga y descarga de los buques que allí operan.

—Por orden del gobierno nacional, la Compañía de Luz Eléctrica de La Plata, coloca en el dique las instalaciones que se utilizarán para el servicio de alumbrado eléctrico, con lo cual se suprimirá la deficiencia que se notaba.

—Una importante empresa industrial inglesa se ha presentado solicitando que se le conceda autorización para establecer un gran frigorífico en los terrenos del puerto.

Con este nuevo establecimiento serán ya dos los de ese género en el puerto de La Plata, los cuales darán gran importancia industrial á la zona respectiva, adonde paulatinamente convergen actividades diversas, que son otros tantos factores de progreso.

—Todo un acontecimiento será para el puerto la entrada de los grandes vapores de la importante compañía naviera Nelson Line, la cual ha obtenido del gobierno nacional, para tal efecto, un sitio de preferencia en el Gran Dock, donde atracarán sus buques.

La primera entrada de los vapores de esta compañía se efectuará el 15 del corriente. Es de esperar que la preferencia que aquélla demuestra por el puerto de La Plata será imitada por otras, las que sabrán aprovechar las ventajas que para el acceso de los grandes paquetes de ultramar ofrece, por su amplitud y profundidad.

—Al Ministerio de Obras Públicas de la Nación se ha destinado un amplio terreno en el puerto, para depósito de los materiales que se introducirán para la construcción de las líneas férreas proyectadas en la región del Sur.

Para dar idea aproximada de la importancia de esas obras, basta consignar el dato de que en este año se calcula recibir de 700 á 800 mil toneladas de materiales para las mismas.

Las cuentas de la municipalidad de La Plata—Informe de la contaduría general.

En su oportunidad publicamos la nota enviada al actual comisionado municipal de La Plata, señor Doyhenard, por su antecesor en el cargo, señor Alfredo C. Paz, en la cual se hacía referencia á la resolución del tribunal de cuentas recaída en la rendición correspondiente al ejercicio de 1908, presentada por este último, en la cual se le declaraba responsable por el uso indebido de la suma de pesos 12.846.21 moneda nacional, en razón de haberla empleado en solventar gastos ordinarios de la administración, cuando su verdadero y especial destino era el de la reparación de empedrados y caminos, y refacciones en los corrales de abasto.

En dicha nota, el ex comisionado doctor Paz pedía al señor Doyhenard que solicitase informes de la contaduría general sobre la inversión que durante el año citado se había hecho de las partidas especiales para reparación de afirmados y caminos, y para refacciones en los corrales de abasto; sobre si se habían rendido periódicamente durante el mismo año á la contaduría general de la provincia las cuentas de inversión de los fondos del P. E., sobre la forma en que fué atendido el déficit resultante entre los ingresos y los egresos del ejercicio de 1908, y si en la fecha de su salida de la intendencia, quedaba alguna cuenta especial en descubierto y cuál era el estado del tesoro municipal al 30 de Abril de 1910.

De acuerdo con el pedido, el asunto fué pasado á informe de la contaduría general, la cual se ha expedido manifestando lo siguiente:

Respecto del primero y segundo punto, se recibió durante el año 1908, con destino á reparación de afirmados y caminos, de acuerdo con decretos dictados por el Poder Ejecutivo hasta la suma de 28.000 pesos: se rindió cuenta ante la contaduría general de la provincia. En Abril 2 de 1908, pesos 3.000; Abril 25, 3.000; Mayo 29, 3.000; Julio 2, 8.000; Septiembre 19, 6.000 y Febrero 18 de 1909, 10.000. Total, 28.000 pesos, cuya inversión no fué observada en ninguna forma.

Se recibió por cuenta de la ley 24 de Marzo de 1908, durante ese mismo año, la suma de $ 26.330.33. De esta suma se rindió cuenta ante el tribunal en la misma forma, sin que fuera observada.

El ejercicio de 1908 y la documentación que contenía no mereció observación de ningún género, dice, lo cual significa que ha sido aprobada la inversión de $ 22.194.81 y los 4.135.42 de diferencia hasta la suma de $ 26.330.23, quedaron en garantía del empedrado de la diagonal 80, hasta su recibo definitivo, habiéndose rendido cuenta ante el mismo tribunal, enviando una carpeta especial que contiene toda la documentación. Esta carpeta forma parte de la rendición de cuentas de 1909, año en que se efectuaron los pagos y fué remitida con fecha 14 de Julio de 1910. Resulta, pues, que la suma de $ 4.135.42 estuvo retenida en garantía de obras durante el año 1908.

La suma que correspondió al contratista de reparación de corrales, se descompone en forma minuciosa, en el informe.

Al tercer punto: El déficit del ejercicio de 1908, según los libros de contaduría, ascendió á la suma de pesos 44.897.33. Fué cubierto.

Al cuarto punto contesta en forma igualmente satisfactoria.

Las ubicaciones de tierras—Algunos antecedentes

Es probable que hoy se ocupe preferentemente el Poder Ejecutivo de lo relativo al asunto de las ubicaciones de tierras, que pretende realizar el señor Leandro García, respecto á los cuales hemos dado la voz de alarma, á fin de que no sean menoscabados enormemente los intereses del Estado.

Todo lo que hemos dicho respecto á este grave asunto ha despertado gran interés en los círculos políticos y sociales, pues se sabe que dicho señor ha ubicado tierras anteriormente por valor de un millón de pesos y pretende hacerlo ahora por seiscientos mil.

Según los informes que sobre el asunto nos llegan, ha ocurrido el caso de que con una cesión de derechos á ubicar de 360 hectáreas en la campaña, hecha á favor de dicho señor en 1898, por valor de 13 á 20.000 pesos, este ha convertido aquel crédito en un valor efectivo de un millón seiscientos mil pesos.

Personas entendidas en materia jurídica, nos han afirmado que no hay explicación que justifique la entrega de un inmueble de tanto valor, como las tierras del Riachuelo, en pago de ese derecho, desde que en el libro V del código civil, en la parte referente á las trasmisiones de derechos, se determina que "nadie puede trasmitir á otro un derecho mejor y más extenso que el que goza" y recíprocamente, "nadie puede adquirir un derecho mejor y más extenso que el que tiene aquél de quien lo adquiere".

A propósito de este asunto, consignamos que en fecha 18 del mes próximo pasado, el señor García presentó al ministerio de Hacienda un extenso escrito, contestando una vista producida en el juicio iniciado por él, por "integración de superficie", en el partido de Lomas de Zamora.

En ese escrito el señor García formulaba cargos contra diversos funcionarios de la administración provincial, atribuyéndoles procederes incorrectos y concluyendo por pedir al Poder Ejecutivo que se practicasen las averiguaciones del caso para que se pusiese de relieve el proceder de aquéllos.

El alambre de púa en los cercos — Una disposición que no se cumple.

En Noviembre de 1902, el gobierno dictó una disposición reglamentando el empleo del alambre de púa en los cercos que dan sobre los caminos generales y parciales de la provincia, á fin de evitar los perjuicios que ocasionaba el uso de ese alambrado á las haciendas de tránsito, cuyas pieles al rozarse con ellos, se deterioraban notablemente.

Por esa resolución, se dispuso que los alambres de púas de los cercos, debían ser colocados del lado interior de las propiedades. A la misma altura y en sentido contrario, se establecería un hilo de alambre liso.

Los propietarios cuyos cercos se encontraran en otras condiciones que las expuestas deberían colocarlos en forma, dentro del plazo de ocho meses desde la fecha de dicha resolución.

Las municipalidades, al conceder permisos para el alambrado de propiedades con frente á los caminos públicos, deberían imponer la condición de que se observara el decreto.

Esta resolución se dictó á raíz de gestiones de la Sociedad Rural Argentina, promovidas con motivo del desmerecimiento que sufrían los cueros de los ganados por el abuso del alambre de púa en los cercos de los caminos.

A las municipalidades se les encargó que vigilarán el cumplimiento de la citada resolución; pero no todas, al parecer, le han prestado acatamiento, por cuanto muchos propietarios de campos usan el alambre de púa del lado de los caminos generales, sin que se les haya obligado á retirarlo, á pesar de haber trascurrido ocho años desde la resolución gubernativa á que nos referimos.

Convendría que se conminara á las municipalidades la vigilancia correspondiente y se aplicarán penas á los propietarios infractores.

Pensiones y jubilaciones

La tesorería del Montepío Civil de la provincia empezará á pagar hoy las pensiones y jubilaciones correspondientes al mes de Agosto.

Caja Popular de Ahorros

De acuerdo con lo resuelto por el P. E., hoy tomará posesión de la Caja Popular de Ahorros el nuevo directorio.

Es probable que hoy el ministro de Hacienda envíe á la legislatura el mensaje y proyecto introduciendo importantes modificaciones á la ley de creación de la Caja.

XX de Septiembre

Con motivo de la conmemoración del XX de Septiembre, el sábado próximo tendrá lugar un gran baile oficial en los salones del Círculo Italiano de esta capital, calle 50 esquina 8.

El tranvía á Tolosa

Como estaba anunciado, se libró ayer provisoriamente al servicio público la línea del tranvía eléctrico á Tolosa, cuyo vecindario está de felicitaciones por este positivo progreso.

La línea librada al servicio público cuenta con el coche núm. 2, el cual sigue este itinerario: De la estación del ferrocarril por diagonal 80, á 6; por ésta á 65; por 65 á 7; por ésta, á 44; por 44, á 1; por ésta, á 42; por 42, á 2; por ésta, á 28; regresando por 1 á la estación del ferrocarril.

El Vicegobernador

Aun cuando volvió á sufrir ayer una pequeña hemorragia, continúa siendo mejor el estado de salud del vicegobernador de la provincia coronel Ezequiel de la Serna.

Conferencia

El 11 del actual, á las dos de la tarde, el doctor Serrano dará una conferencia sobre tópicos y personajes de actualidad, en el colegio de los Sagrados Corazones, bajo el patrocinio de la asociación de alumnos de don Bosco.

Culto católico

A las 7.30 a. m. se oficiará hoy en la iglesia parroquial de San Ponciano, la misa de la Pía Unión de San Antonio, en sufragio de las almas del Purgatorio.

Noticias universitarias

CONFERENCIA DEL PROFESOR COLTON

A las 8.45 p. m., en el salón de fiestas del Colegio Nacional de la Universidad, dará una conferencia con proyecciones luminosas el señor E. J. Colton, profesor de la universidad de Michigan, quien referirá algunos episodios de la vida estudiantil en varias partes del mundo que ha visitado.

El señor Colton se expresará en inglés, y mientras hable, su conferencia será traducida al castellano por el señor Charles Dries.

CONFERENCIA DEL DOCTOR POSADA

El profesor doctor Adolfo Posada dará hoy, en el local y á la hora de costumbre su décima tercera conferencia pública, que versará sobre "Actuación de la Soberanía".

Tribunales

JUZGADO FEDERAL

El sábado prestó declaración ante el juez federal doctor Emilio Villafañe, el sujeto Samuel Iglesias (a) El Pardo, cuya extradición ha sido solicitada por las autoridades de Chile. La declaración ha tenido por fin principal, comprobar la identidad del requerido. Este nombró defensor al oficial del juzgado, doctor Salvador de la Colina.

—El viernes tuvo lugar la inspección ocular solicitada por el ferrocarril del Oeste de Buenos Aires, en el juicio que le siguen don Fortunato y doña Sixta Alvarez, por cobro de daños y perjuicios. La inspección se hizo en el partido de General Rodríguez donde tuvo lugar el accidente ferroviario que dió origen á la acción entablada.

INSTRUCCION PUBLICA

Asociación Bernardino Rivadavia—El 10 del corriente, á las 9 p. m., se realizará en el local Corrientes 1615 una asamblea de los socios de la Asociación Bernardino Rivadavia, con objeto de tratar las reformas de los estatutos sociales y conocer el estado de la institución.

En la Asociación Nacional del Profesorado—El profesor de la universidad de Montevideo, doctor Francisco Gomes Marín, dará mañana, á las 5.30 p. m., una conferencia en el salón de fiestas de la Asociación Nacional del Profesorado, con el siguiente tema: "Programa y métodos para la enseñanza de la gramática".

Los días 8 y 10 del corriente dará otras conferencias sobre accidentes gramaticales y régimen gramatical, respectivamente.

Las invitaciones pueden solicitarse en la secretaría de la asociación, Tucumán 581, de 2 á 5 p. m.

DEPORTES

CARRERAS DE CABALLOS

HIPODROMO ARGENTINO

LA REUNION DE AYER

Los clásicos "Río de la Plata" y "Río Paraná"

CONVICTO-MOUCHETTE

Distanciamiento de un caballo ganador

Brillante éxito alcanzó la reunión efectuada ayer en Palermo, la cual contaba con dos pruebas clásicas de segundo orden, pero no por ello desprovistas de valores, desde que los campos eran numerosos y ambas carreras bastante abiertas.

La concurrencia que asistió al hipódromo resultó numerosísima, y de más parecerá decir que, realizándose la reunión en los primeros días del mes, el movimiento del sport fué sumamente activo.

La cátedra experimentó la satisfacción de ver en el disco á la mayoría de los animales favoritos; pero no pudo menos de dar muestras de evidente desagrado al ser distanciado el gran favorito, Cisne, que tenía 22.418 boletas sobre un total de [illegible].

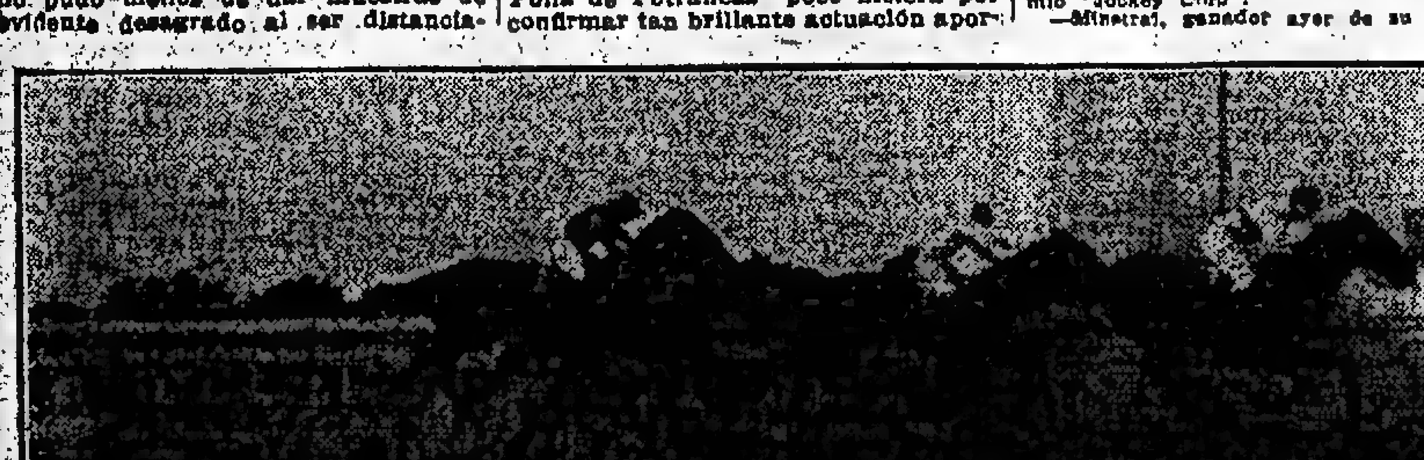

FINAL DEL CLASICO "RIO DE LA PLATA"

Los dos únicos dividendos de consideración se produjeron en las dos pruebas clásicas que, dicho sea de paso, ofrecieron dos raras coincidencias: igual número de competidores (doce), é idéntico orden de cotización en los vencedores, pues es de hacer presente que tanto Convicto como Mouchette, habían sido relegados á séptimo término, según se verá más adelante.

Por su figuración el martes último detrás de Kellerman y Sonda, la yegua Galliée fué sostenida como gran favorita en la carrera inicial, en donde esta hija de La Samaritain se adjudicó el premio á rigor de látigo y por escasísima ventaja.

Puesto el lote en movimiento, Bichito, un hijo de Fortunio, que hacía su estreno, se encargó de enseñar el camino, llevando en su seguimiento á la favorita Follet, Tigre y Ongamira; en la juntura de las dos pistas, el delantero cedió sus posiciones á Tigre, quien, no obstante haberse distanciado en el tramo decisivo, fué sorprendido por la pensionista de la ecurie Indécis.

Follet y Satania alcanzaron el tercero y cuarto puesto, respectivamente.

Calfucurá, Farceur y Avant Garde contaban con varios puestos de placé pero la cátedra teniendo en cuenta el sugerente estreno de Minstral al finalizar el martes 30 de Agosto tercero de Camaleón y Aeroplane, acordó sus preferencias en forma abrumadora á este pensionista de la ecurie Lagrange, en la carrera de potrillos y potrancas perdedores. Minstral que es un lindo hijo de la célebre Mesalina que como él defendía en las pistas la librea naranja, correspondió cumplidamente al favoritismo de que fuera objeto, ganando la prueba con entero desahogo.

Levantadas las cintas, Cambrioleur inició el movimiento aventajando en la marcha á Calfucurá (segundo favorito), Royal Hampton, y La Bellincioni, esta única potranca que disputaba el premio.

Minstral, que desenvolvía su acción á entera voluntad y á la expectativa, frente al tattersall acortó las distancias y poco después se colocó á la cabeza de sus rivales, para terminar con 3|4 de cuerpo delante de Calfucurá, quien á su vez precedió en la meta á Farceur y La Bellincioni.

La mitad de los inscriptos faltaron á la cita en el premio "Río Gallegos", debido sin duda á la inmensa superioridad de Cisne, quien con su presencia impidió que en esta prueba funcionaran las taquillas á placé.

El pensionista de la ecurie Nautilus, que paulatinamente venía mejorando sus carreras anteriores, batió á sus tres adversarios de uno á otro extremo, sin inquietarse ante la persecución que le hiciera Muncaster.

FINAL DEL CLASICO "RIO PARANA"

El starter se apresuró al regreso de los competidores al pesaje á manifestar á los comisarios de carreras que el hijo de Druid antes de ser largada la prueba había molestado á sus enemigos.

Por su parte, los pilotos de Armón y Muncaster reclamaron que el ganador los perjudicó en la línea recta con los zig zags que describiera.

Como esto fuera confirmado y teniendo en cuenta que Cisne tiene la costumbre de abrigarse como abrirse hacia la línea exterior, los comisarios resolvieron después de larga deliberación, distanciarlo del primer puesto, sin castigar al piloto, debido á que éste hizo los esfuerzos necesarios para impedir que se produjera una pechada ó molestia.

Armón, que entrara segundo, quedó así señalado como ganador de la carrera á los efectos del premio y del sport.

La facilidad con que ganara Cisne y el inmenso favoritismo que le había acordado el público, debieron haber sido factores para proceder con equidad, vale decir, no distanciarlo y hacer presente al propietario ó al cuidador que trataran de suprimir las mañosidades del caballo.

Los doce competidores del clásico "Río de la Plata", fueron así sostenidos:

Gallo Ciego	11.841	7.417
Zaragatero	10.225	6.599
Condarco	10.117	6.614
Matero	6.315	3.983
Ibarreta	3.387	2.558
Yungay	3.024	2.217
Convicto	2.146	1.644
Scorpio	1.631	1.249
Sandwich	1.314	1.169
Azabache	1.073	895
Arturo	978	962
Bemol	357	261
Totales	51.807	35.568

Después de larga espera, el lote fué puesto en marcha con Azabache en la punta, hostilizado con encarnizamiento por Arturo, Yungay, é Ibarreta; Convicto, Zaragatero, Sandwich y Gallo Ciego iban en los puestos inmediatos, en tanto que Condarco y Matero iban en el centro del lote, este último, cruzado en el comienzo de la recta. Al girar la curva, Ibarreta pasó al primer puesto, mas pronto cedió ante el ataque de Yungay, quien á la altura del palo de los 2.500 metros fué reemplazado en el lugar de peligro por Convicto. Este hijo de Neápolis, dirigido serenamente por D. Englander, se adjudicó el premio, precediendo en la meta por 3|4 de cuerpo á Yungay.

Gallo Ciego por la línea exterior, á rigor de látigo, y por una cabeza de ventaja, arrebató el tercer placé á Zaragatero; el quinto puesto correspondió á Sandwich.

Los 3.000 metros fueron recorridos en 3'7" 3|5.

Los honores de la cotización en el clásico de potrancas, pertenecieron á Crucifix (cuarta de Espirita en el clásico "Olavarría") y Caldea, animal que progresa día á día, no pudiendo ayer repetir el brillante triunfo que obtuviera en los últimos días del mes anterior, por haber sufrido un serio contratiempo, y así que no fué de extrañar que partiera cerrando la marcha, para finalizar instantes después totalmente rezagada.

Mouchette, que después de finalizar segunda de Locandiera en la "Gran Polla de Potrancas" poco hiciera por confirmar tan brillante actuación aportó á su ecurie los 3.000 pesos del premio, no sin que su jockey la exigiera con rigor en el tramo final.

La opinión se dividió en esta forma:

Crucifix	12.883	9.148
Caldea	11.558	6.321
Escarcha	5.693	4.024
Arlesiana	5.121	2.929
Camelia	4.348	2.714
Boya y Platina II	4.294	3.135
Mouchette	2.845	2.093
Chiquitúa	1.753	1.209
Amapola	1.637	1.060
Oriana	1.111	733
Royán	739	575
Totales	51.982	33.568

Con trén sumamente vivo, Chiquitúa se colocó á la cabeza del lote y sacó tres cuerpos de ventaja á Boya, Platina II, Mouchette y Arlesiana; Camelia y Crucifix iban en los puestos inmediatos, precediendo en la marcha, á Escarcha, Royán, Oriana y Amapola.

Ultima, muy distanciada, Caldea.

En la juntura de las dos pistas, la delantera dió visibles muestras de cansancio y fué reemplazada, á poco de entrar en la línea recta, por Escarcha, la que pronto logró imponerse al lote, lo que no obstó para que al final se viera precedida por Mouchette, que hizo una entrada formidable á la altura de la tribuna del paddock; entre vencedora y vencida, no había más que un cuarto de cuerpo de distancia.

Los otros puestos en el marcador, correspondieron á Crucifix y Camelia.

Arlesiana terminó quinta, Boya sexta y Platina II séptima.

De punta á punta y con facilidad, la importada Briolet hizo suya la victoria en el handicap de la milla, en donde esta hija de Diamond Jubilee arrastrara la mayor suma de boletas.

Young Hermit, que siguiera en toda la distancia á la pensionista del stud Icesche, en mitad de la recta cedió sus posiciones á Petite Duchesse, yegua que finalizó á dos cuerpos de la ganadora.

De los diez animales inscriptos en la prueba de fondo, sólo tomaron parte la mitad. Aquí la cátedra estuvo muy acertada, pues los cinco competidores salvaron la meta en el mismo orden en que estuvieron cotizados.

Colbert venció á sus rivales, de punta á punta, resistiendo á rigor de látigo la lucha que le entablara Foggy, á quien pudo aventajar por medio pescuezo.

Los 2.500 metros fueron recorridos en mal tiempo: 3'42".

Resultados generales:

Premio "Río Luján", 1.600 metros.—1o. Galliée 57 kilos, 5 años, tordillo, por La Samaritain y Genlis del stud Indécis (David Englander), $ 4.30 y 2.70; 2o. Tigre 59, $ 3.76; 3o. Follet 56, $ 3.50.

No placé: Satania 57 (4a.), Orgullo 59, Cap Vilano 56, Phoebus 57, Ongamira 57, Lady of the Hills 54, Great Kilt 56, Bichito 56, Ruda 51.

Ganada por media cabeza.

Tiempo: 1'41" 2|5.

Premio "Río Cuarto", 1.600 metros.—1o. Minstral 54 kilos, 3 años, alazán, por Calepino y Mesalina, del stud Lagrange (Domingo Torterolo), $ 4.50 y 2.50; 2o. Calfucurá 54, $ 2.95; 3o. Farceur 54, $ 4.05.

No placé: La Bellincioni 54 (4a.), Avant Garde 54, Cambrioleur 54, Lohengrin II 54, Garrick 54, Royal Hampton 54, Vérita 54.

Ganada por 3|4 de cuerpo.

Tiempo: 1'40" 2|5.

Premio "Río Gallegos", 2.000 metros—1o. Armón 55 kilos, 4 años, zaino, por Livarot y Artillerie, del stud Armón (A. Davino), $ 11.70; 2o. Muncaster 48; 3o. Tuyú 49; 4o. Cisne (distanciado del primer puesto).

Ganada por el pescuezo.

Tiempo 2'8 2|5.

Premio clásico "Río de la Plata", 3.000 metros.—1o. Convicto 57 kilos, 3 años, zaino, por Neápolis y Vendetta, del stud La Juanita (David Englander), $ 43.45 y 10.40; 2o. Yungay 57 $ 8.25; 3o. Gallo Ciego 57, $ 2.85.

No placé: Zaragatero 57 (4o.), Ibarreta 57, Arturo 57, Matero 57, Bemol 57, Scorpio 57, Sandwich 57, Condarco 57, Azabache 57.

Ganada por 3|4 de cuerpo.

Tiempo: 3'7" 3|5.

Premio clásico "Río Paraná", 2.000 metros.—1o. Mouchette, 55 kilos, 3 años, zaina, por Pietermaritzburg y Rivers, del stud La Guardia (Jesús Bastías), $ 52.90 y 6.23; 2o. Escarcha 55 $ 4.35; 3o. Crucifix 55, $ 3.15.

No placé: Camelia (4a.), Chiquitúa, Caldea, Royán, Boya y Platina II (en pareja), Arlesiana, Amapola y Oriana 55 kilos.

Ganada por 1|4 de cuerpo.

Tiempo: 2'7" 1|5.

Premio "Río Matanzas", 1.600 metros—1o. Briolet 53 kilos, 5 años, alazana, por Diamond Jubilee y Bramble Jelly, del stud Icesche (Domingo Torterolo), $ 5.45 y 3.55; 2o. Petite Duchesse 52, $ 4; 3o. Young Hermit 51 7|8.

No placé: Rubicela 48 (4a.), San Borombón 57.

Ganada por 2 cuerpos.

Tiempo: 1'40".

Premio "Río Negro", 2.500 metros—1o. Colbert 56 kilos, 4 años, zaino, por Pillito y Caprice, del stud Reyes (F. Quolrolo), $ 5.25 y 2.98; 2o. Foggy 57, 2.50; 3o. Conde White 50.

No placé: Lavallo 52 (4o.), Tímido 46.

Ganada por medio pescuezo.

Tiempo: 3'42".

LOMAS JOCKEY CLUB

LA REUNION DE HOY

Hoy dará esta institución su reunión inaugural en el amplio hipódromo de Longchamps, que dista varias cuadras del antiguo circo de Lomas.

El nuevo hipódromo tiene mayores comodidades para el público, tribunas bien ubicadas, pabellones de sport en el paddock y tribuna popular, y servicio de confitería también en ambas partes.

La pista es mayor que la de Lomas, con codos y virajes bien estudiados, siendo igualmente más extensa la recta final.

Los portones de entrada del hipódromo distan 70 varas de la estación ferroviaria, lo que representa una gran comodidad para el público.

El programa es nutridísimo de inscripciones y arroja un promedio que no llega al exceso.

La prueba inicial se largará á las 3, y la final á las 5.15 p. m.

El horario de trenes es nuevo: el tren especial saldrá de la estación Constitución á la 1, y los ordinarios á las 12.40, 1.30, 2, 2.46 y 3.15 p. m.

VARIAS NOTICIAS

Procedencia de los vencedores en la reunión de ayer en Palermo:

Galliée, importada de Francia; Minstral, haras "Santa Rosa"; Armón, "Myriam"; Convicto, "Las Ortigas"; Mouchette, "Ojo de Agua"; Briolet, importada de Inglaterra; Colbert, "Las Ortigas".

—Mouchette, ganadora del clásico "Río Paraná" se halla inscripta en el premio "Etoile" á disputarse sobre la milla el domingo 18 del corriente.

Para toda yegua, peso por edad. Premio $ 7.000 y el 70 olo de las entradas á la 1a.; el 20 olo de éstas á la segunda; el 10 olo á la 3a. y $ 700 al criador.

—Convicto, ganador del clásico "Río de la Plata", será presentado en la arena el domingo 25 del actual, en el premio "Coronel Miguel F. Martínez", sobre 3.260 metros.

Para potrillos y potrancas de 3 años. Premio $ 10.000 al 1o.; 1.000 al 2o.; 500 al 3o. y 1.000 al criador. Peso 57 y 54 kilos, con recargo de $ idem al ganador del premio "Jockey Club".

—Minstral, ganador ayer de su primera carrera, nació el 11 de Noviembre de 1907. Es hijo de Calepino y Mesalina, ésta nacida en el haras "Nacional" en 1896, é hija de Orbit y Midge por Reverberation y Nella (adventurer).

Minstral es hermano materno de Messina. En las ventas de 1909 fué adquirido en $ 14.000 por la ecurie Lagrange.

—Entraîneurs de los vencedores en la reunión de ayer:

José Betancourt, de Galliée; Rufino Coll, de Minstral; Luis Dellagiovana, de Armón; Justo Vega, de Convicto y Colbert; Fausto Gómez, de Mouchette; Juan Torterolo, de Briolet.

—Las entradas permanentes al Hipódromo Argentino deberán renovarse en la gerencia del Jockey Club, del 9 al 14 del corriente.

—Por salir tarde á la pista el caballo Great Kilt, su compositor, Mr. Josias Brett, fué multado en $ 100.

—El jockey Jesús Bastías, que no siguiera su línea en la quinta carrera, en donde piloteaba á la potranca Mouchette, fué multado en $ 200.

—Esta noche habrá apertura de cartas para las reuniones del sábado 10 y martes 13 del corriente, en Belgrano.

—Los caballos radicados en la capital que tomen parte en la reunión de esta tarde, en Longchamps, deberán ser embarcados en Constitución á las 8 a. m.

HIPODROMO DE LA PLATA

Resultado de las carreras de ayer:

Premio "Cenio", 1.200 metros.—1o. Souvenir 53 kilos, J. Arismendi; 2o. Pretendiente 52.

Dividendo del 1o. á ganador $ 3, 2.70 á placé; del 2o. $ 4.20.

Ganada por un cuerpo.

Tiempo: 1'15".

Premio "Retamo", 1.100 metros.—1o. Opalina 56 kilos, A. Lauria, 2o. Levita 56.

Dividendo del 1o. $ 3.70 á ganador, 2.60 á placé; del 2o. 2.

Ganada por un cuerpo.

Tiempo: 1'0".

Premio "Pino", 1.200 metros.—1o. Steel 48 kilos, P. Tolosa, 2o. Ventosa 48.

Dividendo de Steel, $ 4.60.

Ganada por medio cuerpo.

Tiempo: 1'20" 2|5.

Premio "César", 1.000 metros.—1o. Capiquí, 51 kilos, J. Arismendi, 2o. Pasendero 57, 3o. Navaja 49.

Dividendo del 1o., $ 6.90 á ganador, 3.10 á placé, del 2o. 6, del 3o. 3.60.

Ganada por medio cuerpo.

Tiempo: 1'4" 1/5.

Premio "Los Sauces", 1.600 metros.—1o. Juncal, 50 kilos, J. Quinteros, 2o. Desquite 52.

Dividendo de Juncal, $ 6.10.

Ganada por un cuerpo.

Tiempo: 1'35".

Premio "Toselli", 1.300 metros.—1o. San Martín 52 kilos, J. Andrade, 2o. Farola 46, 3o. Lagartija 50.

Dividendo del 1o. $ 4.40 á ganador, 4.40 á placé, del 2o. 2.50, del 3o. 3.60.

Ganada por dos cuerpos.

Tiempo: 1'15" 2/5.

Premio "Raro", 1.400 metros.—1o. Sagitario 51 kilos, J. Arismendi, 2o. Defensor 50.

Dividendo de Sagitario, 3 pesos.

Ganada por medio cuerpo.

Tiempo: 1'28" 2|5.

CARRERAS EN MONTEVIDEO

TRIUNFO DE CABALLOS ARGENTINOS

(Por telégrafo)

Montevideo, Septiembre 4—Con la base del premio "Fomento", un handicap para toda yegua, se realizó esta tarde en Maroñas una animada reunión hípica.

En las diferentes pruebas triunfaron los animales argentinos siguientes:

Cid por El Amigo y Circé, Máster John por Máster Willie y Lady Clifden, Remembrance por Druid y Avispa (carrera clásica), Jesabel por El Amigo y Joyeuse, y Plymouth por Galloway y Olga.

En puestos de placé, figuraron: Urquiza por Orange, Tapo por Filou, Patria por Vendome, Pon Pon por Orange, y Foco por Alerta.

Además, ganó una prueba la yegua Lady Sorel adquirida ha poco en ésta en la liquidación del stud Los Cardos.

Resultados generales:

Premio "Cumbre", 1.000 metros—1o. Cid, alazán, 4 años, 57 kilos, del stud Enigma (N. Mendoza), $ 2.90 y 2.80; 2o. Sarcasmo 57, $ 3.50; 3o. Urquiza 57, $ 2.75.

Ganada por una cabeza.

Tiempo: 1'40" 2|5.

Premio "Marcolina", 1.400 metros—1o. Máster John 59 kilos, alazán, 4 años, del stud del mismo nombre (Alberto Larriera), $ 3.65 y 2.20; 2o. Frusquín 51, $ 2.20; 3o. Tapo 42; 4o. Patriota 40.

Ganada por un cuerpo.

Tiempo: 1'24" 4|5.

Premio "Odisea", 1.000 metros—Productos perdedores —, Sátrapa, zaino, 56 kilos por Salto y Agua Clara, de la ecurie Sans Souci (A. Larriera), $ 9.90 y 2.65; 2o. Patria 54, por Vendome é Idealista, $ 3.15, del stud Maroñas; 3o. Gamín 56, por Galloway y Ardenu del stud Charrúa, pesos 3.55; 4o. Sila 56, por Salto y Gladys, del stud Tribuna.

Ganada por un cuerpo.

Tiempo: 1'2" 1|5.

Clásico "Fomento", 2.000 metros — Remembrance, alazana, 4 años, 48 kilos, del stud América (N. Mendoza), $ 6.05 y 3; 2o. Quaga 45, $ 2.55; 3o. Sister Anne 46; 4o. Aljaba 60.

Ganada por 3|4 de cuerpo.

Tiempo: 2'6".

Premio "Infanta", 1.500 metros—1o. Jesabel, oscura, 4 años, 51 kilos, del stud Imperio (M. Bonilla), $ 7.30 y 3.90; 2o. Modelita 51, $ 3.20; 3o. Pon Pon 50, pesos 3; 4o. Fotógrafo 56.

Ganada por un pescuezo.

Tiempo: 1'33".

Premio "Langlangte", 1.900 metros—1o. Lady Sorel, zaina, 4 años, 56 kilos, por Gallinule y Lady Offaly, del stud Esperanza (N. Ledesma), $ 4.45 y 3.55; 2o. Churrincho 59, $ 4.45; 3o. Caulina 54; 4o. Lasquenet 56.

Ganada por un pescuezo.

Tiempo: 1'59" 2|5.

Premio "Zig Zag", 2.200 metros — 1o. Plymouth, zaino, 4 años, 49 kilos, del stud Charrúa (A. Larriera), $ 10.60 y 3.85; 2o. Don Severo 53, $ 3.05; 3o. Foco 45, pesos 17.30; 4o. C. Z. 57.

Ganada por cuerpo y medio.

Tiempo: 2'18".

CARRERAS EN CHILE

(Por telégrafo)

Santiago de Chile, Septiembre 4—En ocasión de las próximas fiestas del centenario, la comisión de carreras acordó indultar á todos los cuidadores y jockeys que se encontraban suspendidos.

El premio clásico "Septiembre", disputado esta tarde en el Club Hípico, tuvo el desenlace siguiente: primero, Virrey; segundo Baradero; tercero Turín.

Los 1.800 metros, distancia de la prueba, fueron cubiertos en 1'53" 4|5.

CARRERAS EN EL BRASIL

(Por telégrafo)

Río de Janeiro, Septiembre 4—Los resultados de la reunión hípica realizada hoy en el Derby Club fueron los que se expresan á continuación:

Primera carrera—1o. Lill, segundo Odalisca, tercera Soberana, todas ellas francesas.

Segunda carrera—Primero Della, segunda Floresta, tercero Elegante; nacidos en el país.

Tercera carrera—Primero Pachá (francés), segundo High Life (yankee), tercera Diva (francesa).

Cuarta carrera—Primero Valey (francés), segundo Lord Chilliaroff (argentino), tercero Lemonlet (francés).

Quinta carrera—Primera Monoberole (argentina), segundo Sans Pareil (nacional), tercero Olvido (argentino).

Gran premio "Extra", con 5 contos de premio—Primero Tilda (argentina) por Orange y Thotis; segundo Sabio (francés), tercera Elida (yankee).

Séptima carrera—Primero Río Claro, segundo Ojo (argentino), tercero San Paulo (francés).

Octava carrera—Primero Calibar (argentino), segundo Soumier, tercera Piccinina.

FOOTBALL

SAN ISIDRO CONTRA RIVER PLATE

VENCEDOR SAN ISIDRO POR DOS GOALS CONTRO UNO

En San Isidro se jugó ayer este partido de primera división. El público que lo presenció fué relativamente numeroso y estuvo entusiasta.

San Isidro, en lo que va de la temporada, se ha desempeñado mejor que su rival de ayer, pero esta circunstancia favorable, no significaba un seguro triunfo, puesto que River Plate ha dado muestras, no obstante las derrotas sufridas, que es un team de valer y poderoso, y que, con las mismas probabilidades de éxito puede medirse con los teams que aspiran á conquistar los honores de campeones.

El team de River Plate tuvo que lamentar la falta de Contratti, quien fué reemplazado por Lanatta y, por su parte á San Isidro le faltó V. Paulsen y Meira, en cuyo lugar actuaron Valicogna y Marquesti, con bastante acierto.

El cuadro de San Isidro se desempeñó bien. Wilson, en el arco, defendió espléndidamente, salvando á su valla en varias ocasiones en que su caída parecía inevitable. La defensa se caracterizó por el tesón y empeño con que actuó, especialmente, la línea de halves. En la línea de ataque, Gil resultó el excelente jugador que conocemos; trabajador incansable, repartió el juego con mucho acierto, siendo bien secundado por Rossi y Malbrán.

En el cuadro de River Plate, se destacó netamente del conjunto Chiappe, cuya actuación en el partido de ayer fué magistral, siendo el verdadero escollo que debían salvar los delanteros locales. El resto [illegible]. En la línea delantera se distinguieron E. Fernández y Diggs, que jugaron en muy buena forma. No así Prandoni, cuyo juego individual facilitó enormemente la tarea de la defensa de San Isidro.

En resumen, el partido resultó muy interesante, como era de esperarse de dos cuadros homogéneos y cuyo juego se caracteriza por la habilidad de sus jugadores que no tienen, por consiguiente, necesidad de recurrir á recursos prohibidos.

A las órdenes del referee señor G. Revel se alistaron ambos cuadros que estaban formados por los siguientes aficionados:

San Isidro: C. T. Wilson J. Bello y A. Ilvari; M. Malbrán, J. Gaadfellow y P. Ascona; A. Velicogna, F. Marquestó, J. O. Gil, J. A. Rossi y R. S. Malbrán.

River Plate: A. Luraschi, A. Chiappe y J. Badaracco; E. Lmique, J. Perla y A. Lanatta; E. Fernández, J. Fernández, A. Prandoni, J. Diggs y A. Abbatangelo.

El sorteo de práctica fué ganado por el capitán de San Isidro, quien decidió jugar á favor del viento y de espaldas al sol.

A las 3 p. m. Prandoni dió el puntapié inicial y el juego se desarrolló por algunos minutos en el centro de la cancha, hasta que San Isidro, con la ayuda del viento, pasó á actuar en el campo de los visitantes.

A los 15 minutos el referee concedió un penaltikick á favor de San Isidro por hands de Chiappo, pero el tiro de Malbrán, que fué el encargado de tomarlo, pasó rozando el travesaño del arco de los visitantes.

A su vez los delanteros de River Plate iniciaron varios ataques combinados que no le dieron resultado, ya por la mala dirección en el "shooting", ó por el juego individual de Prandoni.

A los 25 minutos Malbrán recibió la pelota de un pase de Gil y después de correr por el ala izquierda, llegó á 15 metros de la valla de River Plate, marcando desde esa distancia el primer goal para San Isidro, con un tiro fuerte y cruzado.

Poco después Wilson detuvo en forma excelente un difícil tiro de Fernández, terminando el primer período con un goal á favor de San Isidro.

Después de un breve descanso reaparecieron los jugadores en la cancha, jugando River Plate en este segundo tiempo con el viento á su favor.

Los visitantes comenzaron atacando reciamente, pero la defensa de San Isidro siempre oportuna evitó la caída de su arco. En una ocasión Wilson tuvo que emplearse á fondo para detener un recio tiro cruzado de Fernández.

A los 30 minutos Diggs recibió la pelota y después de pasarla á M. Malbrán marcó un espléndido centro que dió ocasión á E. Fernández para anotar el primero y último goal á favor de River Plate, con un espléndido tiro que Wilson alcanzó á tocar sin lograr detenerlo.

A los 35 minutos Gil hizo un pase á Malbrán y éste después de correr por el ala izquierda enfiló un centro cerrado que aprovechó Gil para marcar el segundo y último goal á favor de San Isidro.

Minutos más tarde Luraschi detuvo en gran estilo un espléndido tiro cruzado de Marquestó, hecho de una distancia no mayor de cuatro metros.

Sin otras alternativas terminó el partido con el triunfo de San Isidro por dos goals contra uno.

Correcto el referee señor Revel.

GIMNASIA Y ESGRIMA CONTRA ARGENTINOS DE QUILMES

VENCEDOR GIMNASIA Y ESGRIMA POR 2 GOALS CONTRA CERO

Correspondiente al campeonato oficial de primera división, se jugó ayer tarde en Palermo, este partido, en presencia de numeroso público.

Gimnasia y Esgrima, después del brillante triunfo obtenido contra River Plate, contaba con la mayoría de sufragios con respecto al resultado del partido de ayer.

Argentinos de Quilmes, que también había conquistado el triunfo frente á River Plate, con sobrados motivos confiaba en su triunfo.

Prometía ser interesante el partido de ayer y podemos afirmar que si bien en algunos momentos el juego desarrollado fué monótono, en otros casos se pudieron apreciar esfuerzos nobles y adelantos acentuados en las dos partes.

En los dos teams falta empuje en los avances, combinaciones precisas y dominio en el shooting.

Los forwards de Gimnasia y Esgrima individualmente son muy impetuosos, pero adolecen por esa misma razón de un defecto capital y esto es, la ausencia de combinaciones.

En cuanto á la defensa, trabajó mucho y con empeño, consiguiendo en casos difíciles sacar airosos sus colores.

Con respecto al team de Argentinos de Quilmes, su defensa y especialmente los halves no guardaron sus puestos, lanzando la pelota sin dirección, lo que no simplificaba el trabajo de los forwards.

La línea delantera á ratos combinó bien, pero en general fué poco oportuna, notándose indecisión acentuada en los dominios de los contrarios.

El juego estuvo en los dos períodos bastante repartido, pero en general Argentinos de Quilmes se mantuvo por más tiempo en la ofensiva dejando la impresión de ser team más poderoso.

A las órdenes del referee, señor Nicolás Lasio se alistaron los cuadros, que estaban formados por los siguientes jugadores:

Gimnasia y Esgrima—R. Demaria; A. Aprais y R. Riobóo; W. R. Jones, M. Piazza y C. Aertz; L. Burgos, A. Canellini, E. Rothschild, P. P. Gellini y M. Pisani.

Argentinos de Quilmes—J. García; J. J. Dagnino y R. Garay; F. Füret, H. Goodfellow y C. Isla; E. Viñas, W. Diggs, J. Escobar, M. Castellanos y J. Méndez.

El sorteo de práctica fué ganado por el capitán de Argentinos de Quilmes, quien decidió jugar á favor del fuerte viento reinante.

A las 3, Rothschild puso la pelota en movimiento é hizo avanzar á la línea delantera de Gimnasia, que acto continuo pasó á maniobrar en el campo de los visitantes.

El juego continuó repartido, pues, si bien los delanteros visitantes atacaron con más persistencia que los locales, los avances de éstos eran mejor terminados.

A los 15 minutos, Burgos inició una corrida, pero ya cerca del arco de Argentinos fué víctima de un foul de parte de Garay, concediendo el referee el correspondiente penaltikick, que fué convertido por Capellini, marcando con un tiro cruzado el primer goal para los locales.

El juego continuó desarrollándose equilibrado, pero á pesar de los esfuerzos de ambos bandos, terminó el primer período sin sufrir el score variación alguna.

Después de un breve descanso se reanudó el partido, contando Gimnasia y Esgrima con el viento á su favor y con la ventaja de un goal.

Argentinos de Quilmes realizó varios avances combinados, llegando Escobar á encontrarse en una ocasión solo y frente al arco local, pero el tiro resultó alto.

Demaria, en el arco, tuvo que recurrir á todos los medios para detener dos tiros consecutivos de Escobar y Diggs, que buscaron un entrevero frente al arco de Gimnasia, pero el goalkeeper alejó el peligro concediendo un corner sin resultado.

A los 35 minutos, Rothschild recibió la pelota y cerca de la línea de toque dirigió un centro hacia atrás, que Pisani aprovechó para marcar el segundo y último goal para los locales.

En lo que restó del tiempo reglamentario, los visitantes realizaron varias tentativas que la defensa local se encargó de anular.

Sin otras incidencias terminó el partido con el triunfo de Gimnasia y Esgrima, por dos goals contra cero.

ALUMNI CONTRA QUILMES

VENCEDOR ALUMNI POR CINCO GOALS CONTRA CERO

El primer cuadro del club Alumni se trasladó ayer á Quilmes, en donde, en presencia de numerosa concurrencia, se jugó el partido concertado contra el primer cuadro del club Quilmes A. C., correspondiente al campeonato oficial de primera división.

Alumni, en la presente temporada, había ya vencido á Quilmes por el score de dos goals á cero, pero no obstante esta diferencia, era creencia general que Alumni de nuevo alcanzaría los honores de la victoria, máxime si se tiene en cuenta la posición de uno y otro en el campeonato, pues mientras Alumni marcha á la cabeza de los clubs que militan en la misma división, Quilmes ocupa, en razón de méritos, el último puesto y por consiguiente su estabilidad en primera división en la próxima temporada, es muy dudosa.

El partido, no obstante el aparente desequilibrio de fuerzas, fué por momentos, lo suficientemente movido é interesante, para satisfacer á los muchos espectadores.

El team de Alumni, á pesar de encontrarse debilitado por la ausencia de varios titulares, reveló en conjunto, ser más poderoso, que su adversario, mientras que Quilmes, aún esforzándose sus componentes, no demostró ser lo necesariamente poderoso para vencer á teams de la talla de Alumni.

En conjunto, aun cuando en los dos períodos, primaron en la ofensiva los forwards visitantes, el partido no careció de interés, observándose alternativas que consiguieron entusiasmar á los partidarios de uno y otro bando.

Alumni se acreditó ayer un nuevo y merecido triunfo, y Quilmes demostró, no obstante la derrota, poseer elementos de valía, aun cuando es innegable que sus forwards emplean una mala táctica en sus avances, con jugadas no convenidas y con tiros dirigidos al azar y desde lejos que no lo benefician en cuanto al score se refiere.

Debemos consignar de paso, que ambas defensas jugaron ayer un buen partido, desarrollando un juego cerrado y eficaz pero también debemos hacer resaltar el poco apoyo que prestan los halfs-backs á los forwards, de los dos bandos, que pierden por ello muy buenas oportunidades, debido á que deben retroceder para ir en busca de la pelota.

Al llamamiento del referee, se presentaron ambos bandos, formados por los siguientes jugadores:

Alumni—C. C. Brown; J. D. Brown y A. J. Jacobs; P. B. Browne, T. O. González y E. A. Brown; J. J. Brown, J. G. Brown, A. P. Watson Hutton, E. Lett y J. H. Lawrie.

Quilmes A. C.—A. Manallak; C. T. Pearson y A. E. Barbieri; C. Lloyd, J. Murray y P. Golding; J. Stanfield, M. Boohman, T. I. G. Hughes, H. Cunningham y J. L. O. King.

El sorteo de práctica fué ganado por el capitán de Quilmes, quien decidió jugar de espaldas al sol y con el viento á su favor.

A las 3, Hutton dió el puntapié inicial y desde el comienzo del partido se pudo notar la gran superioridad del cuadro visitante, que á los 20 minutos se anotó el primer goal, por intermedio de Lett, que aprovechó un pase de Hutton.

El partido continuó, sin embargo, con alternativas agradables, aunque los forwards locales no pusieron en ningún caso en serio peligro á la valla de Alumni.

A los 41 minutos, Watson Hutton avanzó sólo y ya cerca del arco de Quilmes hizo un oportuno pase á Jorge Brown, quien con un tiro cruzado marcó el segundo goal á su favor.

Un minuto más tarde el mismo Jorge Brown aprovechó un centro de Lawrie para marcar el tercer goal para Alumni.

Poco antes de terminar el primer período, Watson Hutton marcó un nuevo goal, que fué anulado por offside.

Después del descanso de práctica se reanudó el juego, actuando Alumni en el segundo tiempo con el sol y viento á su favor.

A los dos minutos de reanudado el juego Watson Hutton, marcó, á raíz de un pase de Jorge Brown, el cuarto goal con un tiro alto y esquinado.

Quince minutos más tarde, T. González se posesionó de la pelota y después de esquivar á varios contrarios hizo un oportuno pase que Lawrie aprovechó para marcar el quinto y último goal para los visitantes.

Sin otras alternativas dignas de mención terminó el partido con el triunfo de Alumni por cinco goals contra uno.

OTROS PARTIDOS

Reformer contra Racing A (segunda división). Se jugó en Campana.

A las órdenes del referee señor Hugo Goudra, se alistaron los cuadros, que estaban formados por los siguientes jugadores:

Reformer: Gibbs; J. Bello y Cordero; Mallet, Iturregui y Massola; N. Bello, Chevez, San Martín, Durrutti y Guismundi.

Racing A: A. Cova; R. J. Seminario y A. Allau; E. Winne, J. Ohaco y M. López; J. Oyharzabal, A. Betular, E. B. Firpo, A. Ohaco y J. Perinetti.

A la 1.30 p. m. comenzó el partido atacando el cuadro local, que á los 26 minutos se anotó el primero y único goal á su favor, por intermedio de Durrutty.

A los 32 minutos Racing consiguió empatar por intermedio de Oyharzabal que después de esquivar á los backs locales dirigió un tiro fuerte y esquinado.

El referee obligó á retirarse de la cancha á Iturregui, por no conformarse con un fallo dado con justicia.

En el segundo tiempo dominó el cuadro de Racing, más aún cuando el referee ordenó el retiro de jugador local, J. Bello.

A los 30 minutos los visitantes consiguieron un corner que bien tomado por Seminario, dió ocasión á Perinetti para marcar el segundo goal para Racing, con un oportuno golpe de cabeza.

Sin otras alternativas, terminó el partido con el triunfo de Racing, por dos goals contra uno.

—Racing B contra Independiente B (segunda división). Se jugó en Avellaneda.

Venció Racing B por dos goals contra uno.

—Nacional contra F. C. Oeste A (segunda división). Se jugó en Floresta.

Venció Nacional por un goal contra cero, hecho por Sayanes.

—Banfield contra Gimnasia y Esgrima de Mercedes (segunda división). Se jugó en Mercedes.

Venció Banfield por dos goals contra uno.

—Kimberley contra Estudiantes de La Plata (segunda división). Se jugó en Nuñez.

Venció Racing B por dos goals contra uno.

Los tantos del bando vencedor fueron hechos por Antequeda.

—Sociedad Sportiva Argentina contra Instituto Americano (segunda división). Se jugó en Palermo.

No hubo vencedores ni vencidos, pues ambos bandos se acreditaron un goal á su favor.

—Racing A contra Riachuelo (tercera división). Se jugó en Avellaneda.

Venció el cuadro de Riachuelo por un goal contra cero.

—Racing B. contra Villa Lugano (tercera división). Este partido no se realizó por no haberse presentado el cuadro de Villa Lugano.

—Bernal contra Comercio A (tercera división). Se jugó en Nuñez.

Venció el cuadro de Comercio por cuatro goals contra cero.

Los tantos del bando vencedor fueron marcados por Panizza, Lodriet, Colombo y Zadoff.

—Racing A contra Caseros (cuarta división). Se jugó en Caseros.

Venció el cuadro de Racing por cinco goals contra uno.

—Racing B contra Estudiantes de La Plata (cuarta división). Se jugó en La Plata.

No hubo vencedores ni vencidos, pues ambos bandos se acreditaron tres goals á su favor.

—Banfield contra Estudiantes (cuarta división). Se jugó en Banfield.

Venció Estudiantes por dos goals contra cero.

DE MERCEDES

(Por telégrafo)

Mercedes, Septiembre 4—Hoy se jugó el partido oficial correspondiente al campeonato de segunda división, entre los teams Banfield y Gimnasia y Esgrima de ésta.

Dada la colocación del cuadro visitante en la sección respectiva y la igualdad de puntos en que se encuentra con el F. C. Oeste, el partido había despertado gran interés.

Gran concurrencia asistió á presenciarlo, compuesta por aficionados y familias de esa y de esta ciudad.

A las 3.30 p. m. dió comienzo el partido, á las órdenes del referee oficial señor Camilo Bertorini.

En el primer período Banfield atacó reciamente á las posiciones locales, anotándose dos goals por intermedio de Lloveras.

Gimnasia reaccionó en los últimos momentos, encabezando Paganini un serio ataque que obligó á Peterson á abandonar la valla, en cuyas circunstancias Lagomarsino, al recibir la pelota á una distancia como de treinta metros, enfiló un hermoso tiro por elevación, que en forma dudosa salvó Galup Lands con un oportuno golpe de cabeza.

En el segundo half time el juego adquirió extraordinaria animación, pues Mercedes que contaba con el sol á su favor hizo un cambio en la línea delantera que le dió mayor consistencia y pujanza.

A los 22 minutos, Paganini, en un enérgico "rush", por el ala izquierda se acercó como á tres metros de la valla enemiga, y cuando se proponía hacer el shot, fué derribado en mala forma por dos contrarios.

El público esperaba que el referee penase esta infracción, lo que no hizo, en medio de la sorpresa general.

Banfield llevó varios ataques peligrosos que salvó Sirio en magnífico estilo.

Faltando doce minutos para terminar el partido cuando Grondona se posesionó de la pelota y avanzando hostigado por los contrarios dirigió un tiro que salvó Peterson en buena forma.

Nuevamente Banfield se vió obligado á conceder un corner, que tomado por Miranda fué rechazado por Burton débilmente, lo que aprovechó Grondona para marcar el primer goal para Gimnasia.

A raíz de este tanto, los locales se reanimaron, pero no pudieron obtener la [illegible] debido á que el referee dió por terminado el partido, y en concepto de algunos minutos antes de que el tiempo reglamentario hubiese expirado.

Banfield desarrolló un bonito juego de combinaciones cortas y rápidas. En cuanto á Gimnasia, su defensa rayó á excelente altura, pero la línea de forwards careció de homogeneidad al ser integrada con suplentes.

El público no cesó de aplaudir las buenas jugadas durante todo el partido.

La actuación del referee dejó mucho que desear.

El cuadro local estaba formado así: Cirio; Clavin y Gutiérrez; A. Salas, E. Gaban y Trouskoki; Paganini, Ladini, Lagomarsino, Miranda y Grondona.

Por el campeonato local jugaron hoy interesantes partidos los teams Centenario y San Martín, triunfando el primero por tres goals á cero, que fueron hechos por H. Bello 2, y J. Salas.

Por la tarde jugaron Británicos contra Estudiantes, venciendo este último por cinco goals á cero.

Los tantos fueron hechos por Meda 2, Condesso, Uncal y Canepa.

El domingo 11 jugará Estudiantes y Centenario, partido que ha despertado muchísimo interés dada su buena colocación en el campeonato.

El Club de Gimnasia y Esgrima ha resuelto celebrar un concurso hípico el 24 de Septiembre, fiesta de la patrona de este pueblo. Habrá dos carreras de steeple chasse y otros números.

TIRO FEDERAL CONTRA C. A. ARGENTINO

VENCEDOR TIRO FEDERAL POR TRES GOALS CONTRA UNO

(Por telégrafo)

Rosario, Septiembre 4—En la cancha del C. A. Argentino se realizó hoy el partido concertado entre los teams de primera división de los clubs Tiro Federal Argentino por la Copa de Caridad á beneficio de la Sociedad Damas de Caridad.

A pesar del carácter del encuentro, acudió poca concurrencia.

El partido fué discreto en general. Durante el primer período el juego se desarrolló equilibrado y tuvo algún interés, pero en el segundo tiempo el juego se desarrolló en el campo local, faltando por lo tanto alternativas.

A las 3 p. m., á las órdenes del referee señor K. L. Newell, se alistaron los cuadros formados por los siguientes jugadores.

Tiro Federal: T. Araujo, J. Pardal y T. Cornejo, G. Uris, A. Santucho y T. Rocansone; C. Grieshaber, W. Warthy, G. Damnaher, A. Jamin y C. Barbieri.

Argentino: J. Dellacasa, E. Zanni y R. González; C. Fontanarrosa, J. Ryberg y S. Parenti; S. Galli, C. López, J. Smart y J. Virolin.

El juego se inició con buenas perspectivas, cambiándose los primeros avances con bastantes bríos.

A los diez minutos, un ataque del quinteto local provocó un corner, á consecuencia del cual Argentino obtuvo su único goal abriendo el score.

El juego continuó movido y equilibrado, notándose desde ya mejor disposición en el cuadro visitante.

A los 21 minutos, Uris avanzó por la izquierda y enfiló un oportuno centro que Damnaher se apresuró á convertirlo, aportando el primer tanto para Tiro Federal.

Las tentativas de los forwards de Tiro Federal se renovaron; viéndose Dellacasa en la necesidad de emplearse á fondo, consiguiendo lucirse en varias ocasiones.

A los 40 minutos Grieshaber terminó una corrida con un centro que aprovechó Damnaher para marcar el segundo goal, terminando poco después el primer tiempo.

Desde los primeros momentos del segundo período, Tiro Federal desarrolló un juego excelente, localizándose en el campo contrario con marcado dominio. La ciudadela de Argentino fué hostilizada con insistencia, y su guardián tuvo ocasión de actuar magistralmente, pero el tercer goal de los visitantes se hizo inevitable ante la tenaz tentativa de sus delanteros, que lo obtuvieron por intermedio de Damnaher á los 15 minutos.

Tiro Federal se mantuvo á la ofensiva, actuando en forma brillante.

No hubo alternativas, aparte de algún avance aislado de los jugadores de Argentino; pero el interés no decayó debido á la táctica desplegada por Tiro Federal, que dió una demostración de football ideal, como pocas veces suele verse en otros cuadros.

A pesar de la supremacía de los visitantes el score no varió, quedando al terminar el partido del modo siguiente: Tiro Federal 3 goals, Argentino 1.

Tiro Federal varias veces ha demostrado ser el cuadro que juega verdadero football, empleando en sus maniobras habilidad y no fuerza. Sus forwards especialmente combinan á la perfección y hasta con exceso. El defecto que tenían anteriormente, la falta de shooting, ha desaparecido y hoy no malograron en sus buenos tiros. Damnaher fué sin duda el mejor hombre del field.

La defensa de Tiro Federal estuvo algo fuera de forma, pero asimismo actuó correctamente.

Argentino concurrió con su cuadro incompleto, siendo reemplazados los titulares con jugadores que no desmerecían á aquéllos. En el primer tiempo mantuviéronse bien, abundando sus avances, pero en el segundo decayeron y la superioridad del adversario se impuso.

Dellacasa actuó, en forma elogiosa en la defensa de su arco. Zanni y Ryberg distinguiéronse en el resto de la defensa.

Actuó correctamente de referee el señor C. L. Newell.

DE BARADERO

(Por telégrafo)

Baradero, Septiembre 4—Se jugó hoy el partido de football concertado entre el Football Club de Baradero y la delegación del club Porteños de esa capital, habiendo triunfado el Football Club Baradero por 6 goals contra 2.

DE CATAMARCA

(Por telégrafo)

Catamarca, Septiembre 4—El Club Ambato venció en el partido de hoy, adjudicándose la copa donada por el gobernador.

DE MONTEVIDEO

(Por telégrafo)

Montevideo, Septiembre 4—Por el campeonato Uruguayo, se jugaron hoy cuatro interesantes partidos. Estos fueron presenciados por un público numeroso.

Los resultados son los siguientes: Peñarol venció á Libertad, por cuatro goals á cero; Nacional y Bristol, empataron por un goal; River Plate y Central empataron por un goal y Wanderers y Dublin, empataron también por el mismo score.

VOLACION

En el aeródromo de Palomar Militar, el señor Hermann Hentch realizó ayer por la mañana dos vuelos de una duración de 5 y 6 minutos, respectivamente, llevando como pasajero al señor Sergio García Uriburu.

Durante la tarde la velocidad del viento aumentó paulatinamente para llegar á ser de 7 metros por minuto á las 3 p. m., á pesar de lo cual el señor Hentch volvió á efectuar cuatro vuelos más en línea recta.

LUCHA ROMANA

Con el encuentro pendiente entre los profesionales Angilo (francés) y Constant le Marin (belga), continuó anoche en el teatro Casino el séptimo campeonato internacional de lucha romana.

En la hora y media de que dispusieron para luchar no se pudo definir el encuentro, por lo que continuará hoy á las 10 p. m.

OBSERVACIONES METEOROLÓGICAS

Instalación especial de LA PRENSA

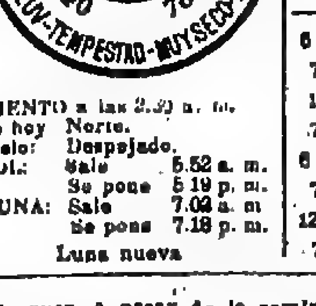

Termómetro		Barómetro
A las 4.30 a.m hoy 11.0		A las 4.30 a. m hoy millim 768 0
Ayer		Ayer
6 a.m. 14.0	VIENTO á las 2.30 a. m. de hoy Norte.	6 a.m. 768.0
12 m. 15.0	Cielo: Despejado.	12 m. 768.0
6 P.M. 14.0	Sol: Sale 5.52 a. m. Se pone 5.19 p. m.	6 P.M. 768.0
12 P.M. 12.0	LUNA: Sale 7.02 a. m. Se pone 7.18 p. m. Luna nueva	12 P.M. 769.0

El día de ayer, á pesar de lo seminublado que estuvo á ratos el cielo, fué agradable y casi primaveral.

Dirección y velocidad del viento: ESE. y E., con una velocidad media de 8.7 kilómetros por hora.

Humedad del aire: máxima, 88.

Temperatura del día 4 del año anterior: máxima, 23; mínima, 15.

Datos de la Oficina Meteorológica Argentina.—Tiempo bueno en toda la República.

Datos del F. C. Oeste.—Ha helado débilmente en Alberti (B. A.), y regular en Dussaud.

—Universidad Nacional de La Plata—Datos meteorológicos de las 7 a. m.: Presión atmosférica á 0 grado y al nivel del mar, 762.67 mm.; temperatura: 7 a. m., 8; mínima: á las 2.40 p. m., 19.8 máxima; humedad relativa, 55 por ciento; tensión del vapor de agua, 8.44 mm.; viento: dirección SE., velocidad por hora, 8 k.

Datos de las 2 p. m.: Presión atmosférica á 0 grado y al nivel del mar, 762.81 milímetros; temperatura: 2 p. m., 18.1; humedad relativa, 61 por ciento; tensión del vapor de agua, 9.29 mm.; viento: dirección NE.; velocidad por hora, 9 k.

—Cálculo del tiempo probable hasta las 8 p. m. de hoy, según la Oficina Meteorológica Argentina:

Provincia de Buenos Aires.—Bueno; poco cambio de temperatura. Neblina en la madrugada en la zona del río de la Plata.

Santa Fe, Entre Ríos y Corrientes.—Bueno; poco cambio de temperatura.

Región mediterránea.—Bueno; poco cambio de temperatura.

Región andina.—Bueno; poco cambio de temperatura.

Neuquén y Río Negro.—Bueno; poco cambio de temperatura.

Chubut y Santa Cruz.—Bueno; poco cambio de temperatura.

CENTROS SOCIALES

LAS ULTIMAS FIESTAS

Funciones, bailes y "matinées"

NUEVOS PREPARATIVOS

VARIAS INFORMACIONES

La concurrencia que asistió á las últimas fiestas organizadas por los centros sociales no fué tan numerosa como de costumbre, lo que se hizo notar en todas las salas.

—Una de las fiestas más concurrida y animada de la noche fué el baile de gala que celebró la sociedad Il Trovatori, en La Argentina, donde se congregó un buen número de familias que participó de un variado y ameno programa danzante.

—Amenizada por una buena orquesta se realizó ante un buen conjunto de familias la tertulia que ofreció el Centro Gutemberg, en la sala de la Unione e Benevolenza, donde se bailó animadamente durante toda la noche.

—Muy lucida resultó la velada familiar que llevó á cabo el centro Aragonés, en los salones del Centro Republicano Español.

Un programa interesante se desarrolló en esta fiesta, compuesto de la representación de las obras: "Basta de suegros" y "El pie izquierdo"; los monólogos "La huelga de los herreros" y "La tempestad", y variaciones de jotas cantadas por la señora Petra Toha y el señor Andrés Pinillos.

Prestaron su concurso á la fiesta la rondalla del maestro Rodas que amenizó los intermedios y el baile familiar, el barítono Mariano Benedé y el cuadro cómico lírico social que dirige el señor Santiago Gil Sánchez.

—El Círculo Rezagos de la Pampa realizó el sábado por la noche la función extraordinaria y baile familiar que ofreció á las familias de sus socios, en los salones de la Giuseppe Garibaldi.

El cuadro social con buena interpretación puso en escena las obras "Doctor Francha (cirujano)", "Jesús Cristo" y "La sirvienta del cura", para terminar juego con un baile familiar.

—Reinó mucha animación en la función y baile que realizó el centro Sol Argentino, en los salones de la Nazionale Italiana, donde se representaron "Salvador", "Un cuarto con dos camas" y el monólogo "¡Madre!"

Después de la representación se bailó.

—Buen éxito obtuvo la función y baile de gala que llevó á cabo el centro Jóvenes Amantes del Arte, en los salones de la Lago di Como, donde se representaron las obras: "Marco Severi", y "Entre doctores".

Después de la representación hubo baile familiar.

—Interesante estuvo el baile social que llevó á cabo en el local de la Colonia Italiana la sociedad Ligure de Valle Borbera é Curone.

La fiesta se desarrolló animadamente durante toda la noche.

—Amena resultó la función y baile de gala que celebró el centro Juventud Patriótica, en los salones de la Mariano Moreno, en honor y á beneficio de los señores Alejandro Serra y S. Baldassarre.

El programa preparado con este motivo lo constituyeron las obras "Walkyria", "Saber vivir es la clave", "Los milagros de Fray Zenón", "Romeo y Julieta" y el monólogo "¡Qué jetta!"

La velada terminó con un baile familiar.

—Buen éxito alcanzó la velada teatral y danzante inaugural que organizó la sociedad Delicias del Arte, en el salón Progreso de Almagro.

La fiesta se inició con un discurso de apertura por el señor Ernesto Bassi para seguir con la representación de las obras "Las mariposas", "Hijo de viuda", "L'albergo delle ardenne" y baile familiar.

—En la función y baile de gala que, en honor de su presidente, señor Pablo Ferrari, celebró la sociedad Palma del Norte, en el local de la Democrática Italiana de Belgrano, se pusieron en escena el drama "La piedra de escándalo", "Don Pascual" y "Yunta brava".

Después se bailó animadamente hasta las primeras horas del día.

—Para conmemorar su tercer aniversario social la sociedad Orfeón Las Flores celebró el sábado una función y baile de gala, en los salones del Orfeón Gallego Primitivo.

El programa, que fué muy aplaudido, constaba de la comedia "Candidito", el monólogo "¡Criminal!" el boceto "El ángel de la guarda", y los entremeses "Los chorros de oro" y "El hurón".

La fiesta terminó con un baile familiar amenizado por una buena orquesta.

—Lucido estuvo el baile social que ofreció á las familias de sus socios la sociedad Lira de Flores, en el salón La Previdenza.

—La sociedad Orfeón España dió una animada tertulia familiar, en el local de la Sociedad Española de S. M. de Belgrano, en honor de la comisión auxiliar de señoritas.

—También celebraron interesantes fiestas los centros Caballeros de la Noche, en el salón Chiclana; Asociación Adolfo H. Fuentes, en Il Bel Paese; Lira Orfeón del Sur, en el salón Worwarts; Amor y Pensamiento, en la Tipográfica Bonaerense, y Los Nuevos Pompeyanos, en la Cosmopolita del Bañado.

"LAS MATINÉES"

Las "matinées" se vieron mucho más concurridas que las fiestas realizadas en la noche anterior.

—Animada y concurrida estuvo la "matinée" que llevó á cabo el centro Orensanos, en la sala de la Unione e Benevolenza.

—Numerosas parejas que participaron de un atrayente programa danzante se congregaron en el local de la Lago di Como donde celebró su "matinée" mensual la sociedad Piedigrotta en Buenos Aires.

—Interesante por lo animada y concurrida resultó la "matinée" mensual del centro La Juventud Protectora, que llevó á cabo en los salones de la Nazionale Italiana.

—Animadamente se bailó durante toda la tarde en la "matinée" ofrecida por el centro La Tosca, en el Operai Italiani.

—Muchos aficionados participaron de la "matinée" danzante que ofreció el centro Belgrano Alegre, en la sociedad Italiana de Belgrano.

—A compás de una orquesta que ejecutó un variado repertorio de piezas, se desarrolló la "matinée" que ofreció á las familias de sus socios la sociedad Unión Buenos Aires, en los salones de la XX Settembre.

—Numerosas familias se congregaron en los salones del Orfeón Español con motivo de la "matinée" que ofreció á sus relaciones la sociedad Submarino Peral, fiesta que se desarrolló en medio de la mayor animación.

—Resultó muy amena la "matinée" que llevó á cabo el centro La Juventud del Centenario, en los salones de Les Enfants de Béranger, donde se bailó con entusiasmo durante toda la tarde.

—Se bailó también ayer con entusiasmo en las fiestas que ofrecieron los centros Juventud Alegre, en el salón Cavour; Va y Viene, en la Colonia Italiana; Defensores de Villa Comastri, en el salón Il Bel Paese, y Città di Solofra, en la Cosmopolita del Bañado.

LAS PROXIMAS FIESTAS

LOS LAURELES DE LA PRENSA.—Este centro efectuará una "matinée" de gala el domingo próximo, en el local de la XX Settembre, en honor de las sociedades Juventud Alegre, de San Cristóbal, Los XX Italos y Auras Porteñas.

En esta "matinée" se obsequiará con números de rifa gratis á las señoritas concurrentes.

ALMAS GRANDES.—Con este nombre se ha fundado un nuevo centro [illegible]

...ria, cuya comisión directiva ha quedado constituída así:

Presidente, Sabino Cupolo; vicepresidente, ... Medana; secretario, Antonio Sever...; tesorero, Rafael Cupolo y 3 vocales.

EL CUARENTA Y TRES — Ha organizado para el sábado próximo una función y baile que se llevará á cabo en los salones del Orfeón Gallego Primitivo, donde se representarán las obras "A prima fila", "Carta canta", "La boda" y "El chiquillo".

JUVENTUD ALEGRE DE SAN CRISTOBAL — En honor de la comisión auxiliar de señoritas dará una "matinée" de gala, el 18 del corriente, en la Tipográfica Bonaerense.

CULTO CATOLICO

Iglesia de Flores — Obra de los Tabernáculos — Hora Santa — El estado del obispo de Cuyo — Cultos del día.

En la iglesia de San José de Flores se oirán confesiones durante todo el día el miércoles próximo. El día 8 habrá misas de 7 a. m. á 1 p. m. cada hora, menos á las 12 m.; en la misa de las 10 a. m. dirá el sermón alusivo á la festividad el presbítero doctor Agustín Piaggio. A las 4 de la tarde habrá rosario, letanías cantadas y bendición con el Santísimo Sacramento.

—En el local Moreno 938 continuarán hoy los ejercicios espirituales de los asociados á la Obra de los Tabernáculos. A las 9 a. m. se celebrará una misa y en seguida habrá conferencia y á las 4 de la tarde. Después de la conferencia, se impartirá la bendición con el Santísimo.

—En la capilla Regina Martyrum se hace la hora santa todos los jueves á las 5.30 de la tarde.

—Los médicos que asisten al obispo de Cuyo, fray Marcolino del Carmelo Benavente, han comprobado ayer la extrema gravedad de su estado.

—Apostolado de la Oración—Septiembre 5.—Santa Cándida, virgen.—Fervor en la oración.

—Cuarenta Horas—Iglesia de Jesús Sacramentado.

INFORMACIONES UTILES

CALENDARIO

Calendario gregoriano — Septiembre 5 — Festividad católica—Santa Cándida.
El ortodoxo—23 de Agosto—Alejo.
El israelita—21 de Ab de 5670.
El mahometano—19 de Shaaban de 1328.

VARIAS

No existe en esta capital ningún centro recreativo denominado Unión y Firmeza.

—El vicecónsul de España en Olavarría es don T. Avila, y vive en la calle Dorrego entre Alsina y Rivadavia.

HACE 40 AÑOS

5 de Septiembre de 1871—El municipal señor Gómez presenta un proyecto disponiendo la creación de una junta encargada de estudiar la mejor forma de destruir las basuras dentro del municipio.

—Entra en la Cámara de Diputados de la Nación un proyecto de ley, de acuerdo con el cual se reorganizaría el ejército sobre la base de contingentes proporcionados por cada provincia, de acuerdo con el total de su población. La determinación del número de soldados que correspondería proporcionar á cada provincia, se haría después de cada censo.

FECHAS HISTORICAS

5 de Septiembre.

1774—Congreso de Filadelfia — Se reúnen en Filadelfia para tratar las cuestiones que se ventilan con la Gran Bretaña, los delegados de la Unión, menos el de Georgia.

El acto tuvo lugar en la sala del Carpenters, con asistencia de 53 delegados.

Un sentimiento unánime reinó en aquella asamblea: "el de no someterse jamás".

1867—Muerte de Derqui—Deja de existir en la ciudad de Corrientes el doctor don Santiago Derqui, segundo presidente de la Confederación Argentina, que cayó á consecuencia de la batalla de Pavón.

Derqui había nacido en Córdoba.

1876—Muerte de Blanco Encalada—Muere en Santiago de Chile, á los 86 años de edad, el teniente general y vicealmirante del ejército y la armada chilenos, don Manuel Blanco Encalada, una de las primeras figuras de la emancipación sudamericana.

Nació en Buenos Aires, pero era chileno por adopción. El día 5 de Septiembre, después de una noche de terrible insomnio y desasosiego, pidió á sus hijos que lo vistieran á eso de las 11 de la mañana. A pesar de las protestas de éstos por su estado, fué necesario obedecer al anciano moribundo.

A la 1 de la tarde fué colocado vestido en una poltrona de su dormitorio, que era su asiento favorito.

A las 2 de la tarde, como alguien hablara á su lado de que hacía frío miró el reloj de la chimenea, distinguió claramente la hora, y dijo: "A las 2 de la tarde no hay nunca frío", y luego agregó con una voz casi imperceptible: "¡Vamos!" Estas fueron sus últimas palabras; luego reclinó la cabeza sobre el pecho con tal suavidad, que nadie advirtió que se entregaba dulcemente al sueño de la muerte."

El día 6, el presidente Errázuriz dió un decreto ordenando que los honores fúnebres fueran costeados con fondos del erario nacional, que los individuos del ejército y marina vistieran de luto por el término de ocho días, y que se le tributaran los honores correspondientes á su dignidad.

BOLETIN DEL DIA

Servicio general de correspondencia

Se despachará correspondencia:

Hoy, para Brasil y Europa en el "Valbanera", y á las 10 a. m., para los puertos del Sur, en el "Sarmiento".

—Se distribuirá correspondencia:

Hoy, de Europa y Brasil, en el "Orita", con fechas hasta el 15 de Agosto.

BOLSA, BANCA Y NEGOCIOS

RESUMEN DE LA SEMANA

Hay en el mercado varias necesidades de moneda para el presente mes por los gastos preparatorios de la esquila y de la siembra de cereales, á que se agregan los pagos que deben efectuarse por cuotas de acciones y obligaciones de Bancos y de sociedades industriales. El movimiento comercial comenzará pronto con la venta de las primeras lanas, las cuales podrán hacerse antes de terminar Septiembre, en Bahía Blanca, á donde llegaron hace varios días los primeros compradores de exterior. Tiene gran importancia la plaza de Bahía Blanca, porque recibe la lana del Sur de la provincia de Buenos Aires, y carga buen número de fardos en su puerto.

Hay tranquilidad y confianza, factores importantes para los negocios á que puede agregarse como auxiliar eficaz para realizarlos, la gran cantidad de capitales disponibles con que cuenta el país. Las quiebras que son elemento perturbador en la vida comercial, se calculan en el mes de Agosto por valor de 4 millones de pesos, en toda la República incluyendo convocatorias de acreedores, quiebras verdaderas, concursos civiles y arreglos de toda clase, cuya cifra es pequeña, en realidad si se toma como base para determinar su importancia el total de los negocios argentinos. Sólo el movimiento del "clearing" en Agosto está representado por 422 1|2 millones de de pesos con aumento de 91 millones respecto de igual mes del año pasado.

La buena demanda en los descuentos mantiene sostenida é invariable la tasa bancaria, que, por excepción, es de 5 1|2 por ciento al año para los pagarés de comercio clasificados de primera clase, y de 5 3|4 á 6 1|2 o|o para los demás. En las letras de particulares varía de 6 1|2 á 7 o|o.

Continúa la falta de cambio comercial y firmes los tipos respectivos, como consecuencia de no haber necesidades en plaza. La última cotización de la semana fué: letras á 90 días, sobre Londres 48 5|16, y sobre París 5.06. El Banco de la Nación giró á 90 días, á 47 9|32 sobre Londres, y á 5.03 1|2 sobre París.

En la semana se retiraron en oro de la Caja de Conversión $ 267.729.74, por lo cual quedó reducida la existencia el sábado á $ 146.725.254.70.

Los fletes en vapores disponibles están firmes por estar colocado todo el tonelaje ofrecido. En la semana la exportación de cereales fué de 150.000 toneladas, en que hubo 104.000 de maíz. Se pagaron 14 chelines en los ríos, órdenes, á cargar inmediatamente, y 12 1|2 á cargar en Octubre.

La Bolsa se manifiesta irregular por ser mayor la oferta de títulos, que la demanda, y á consecuencia de no recibirse órdenes de compra del exterior. El precio de la cédula argentina sigue deprimido por efecto de las grandes cantidades que diariamente se ponen en circulación. Durante la semana recurrió el Banco Hipotecario á un medio criticable, para producir el alza en el precio, el que consistió en comprar algunas cantidades, haciendo uso de sus reservas, cuando mejor hubiera sido suspender las comisiones, y si era posible, hacer los préstamos hipotecarios con moneda por un poco de tiempo, hasta volver el mercado á su condición normal.

La semana terminó con las siguientes diferencias de cotización: la cédula argentina subió 70 centavos; la serie G, bajó 4 puntos; la K, subió 90 centavos, y la L, bajó 2.30; el 5 o|o argentino bajó 1.40; los bonos municipales de pavimentación, subieron 15 centavos; el 5 o|o de Buenos Aires, segunda serie, bajó 30 centavos; el 5 o|o del Banco de la Provincia, subió 50 centavos; los bonos de edificación escolar de Buenos Aires subieron un punto; la conversión de cédulas provinciales, bajó 10 centavos; las acciones del Banco Francés, bajaron 50 centavos; las de los Campos y Quebrachales, de puerto Sastre, bajaron 10 centavos; las acciones del Banco del Comercio, subieron 40 centavos; la del Banco Español, subieron 50 centavos; las del Banco de la Provincia, subieron un punto; las de la Compañía Arenera del Vizcaíno, subieron 10 puntos; las de la Compañía de Electricidad de la provincia de Buenos Aires, subieron un punto; las de La Industrial Paraguaya, subieron 20 centavos; las de Catalinas, subieron 25 centavos; las de The River Plate Quebracho, bajaron 15 centavos; las del Trust del Alto Paraguay, bajaron 5 centavos; las de los Quebrachales Chaqueños, subieron 37 puntos; las de los Quebrachales Fusionados, bajaron 1.10; las del puerto de San Nicolás subieron 5 puntos; y los certificados de 50 o|o del Banco Francés bajaron 5 puntos.

SEMANA AGRICOLA GANADERA

RESUMEN GENERAL

Mercados de lanas—Precios corrientes en el exterior—Exportación de textiles—Mercado de cueros y otros productos ganaderos—Precios de los cereales—Mercados generales de granos—Exportación agrícola—Mercados de haciendas para consumo y exportación.

El acontecimiento de la semana que acaba de terminar lo ha constituído, sin duda alguna, la copiosa lluvia que cayó el jueves en las más ricas zonas agropecuarias del país. Nuestras extensas crónicas diarias informaron ampliamente sobre la importancia parcial y total de esas lluvias, que han venido á hacer cesar en gran parte las angustias que reinaban después de seis meses de persistente sequía.

En las provincias de Santa Fe y Córdoba, donde la sequía se hacía sentir con mayor intensidad, llovió en las zonas más ricas en agricultura, y se tiene descontado que las tareas rurales podrán desenvolverse sin mayores dificultades.

Sólo falta ahora que la Naturaleza sea algo más pródiga con el país y que llueva en los puntos de Santa Fe, Córdoba y Entre Ríos donde la sequía aún persiste.

En los mercados del exterior las lanas argentinas se cotizarán durante la semana próxima pasada á los siguientes precios medios:

Amberes: lana contrato B; para Octubre, 6.07 1|2 francos; para Enero de 1911, 5.87 1|2 francos por kilogramo.

Roubaix: lana "type unique"; para Octubre, 6.10 1|2 francos; para Enero, 5.87 1|2 francos por kilogramo.

Havre: lana bruta; para Octubre, 1.85 francos; para Febrero, 1.79 1|2 francos por kilogramo.

Havre: lana cruza del Río de la Plata; para Octubre, 2.16 francos; para Febrero, 2.12 francos por kilogramo.

Desde el 1o. de Octubre de 1909 y durante la semana próxima pasada, comparado con iguales períodos anteriores, la exportación argentina de lanas comprendo, en fardos:

Destino	Semana anterior	Desde O'bre 1o de 1909	Igual período 1908/09
Liverpool	451	21.468	42.891
Reino Unido y órdenes	—	14.166	11.621
Continente	131	250.541	353.517
Estados Unidos	—	34.851	45.518
Totales	582	346.025	457.547

MERCADO DE PIELES

LANARES

Durante la semana las operaciones fueron de regular importancia, notándose un poco más de animación en los negocios que en la semana próxima pasada, debido á las pocas entradas habidas y á que operan la mayoría de los compradores, y como consecuencia de lo expuesto notamos una pequeña mejora en los precios, como lo verán en las columnas respectivas. El mayor interés que demuestran los compradores es por los buenos lotes adelantados y de pieles frescas en cambio, por lotes atrasados y desparejados, su venta es dificultosa.

Las pieles lanares se cotizaron á los siguientes precios por kilogramo:

Lanares consumo, estación, especiales, de pesos 0.63 á 0.65; id id superiores, de 0.60 á 0.62; id id buenas, de 0.56 á 0.58; id id regulares de 0.52 á 0.54; id id inferiores, de 0.48 á 0.50, id mortecinos y defectuosos, especiales, de 0.43 á 0.46; id id superiores, de 0.40 á 0.42; id id buenas, de 0.36 á 0.38, id id regulares, de 0.32 á 0.34; id id inferiores, de 0.28 á 0.30; id pelados, consumo, de 0.40 á 0.44; id pelados, mortecino y defectuosos, de 0.20 á 0.24.

Los precios más altos que indicamos los obtienen los lotes que, á más de ser superiores en clase, contienen mayor proporción de cueros de mortecinos que de consumo.

Lanares de Entre Ríos y Corrientes—De pesos 0.50 á 0.60, los de estación; de Patagones, Río Negro y Neuquén, desde pesos 0.35 á 0.45, al barrer, de estación.

Lanares criollos, pesos 0.50 á 0.55, al barrer.

Corderitos—Por superiores, Lincoln (los que llamamos rulos), de pesos 1 á 1.20; regulares y finos, de pesos 0.70 á 0.90.

CUEROS VACUNOS

Las operaciones efectuadas en la semana fueron de más importancia que en la anterior; las entradas han sido regulares, y entraron á operar otros compradores que estaban alejados de la compra por falta de órdenes; como consecuencia de esto, los precios se afirmaron. Subsiste el mayor interés de los compradores por los pequeños lotes de consumo y con buena proporción de cueros pesados mayores de 15 kilos.

Cerró el mercado algo animado, cotizándose á los precios que á continuación detallamos por 10 kilos:

Excepcionales, de pesos 10.75 á 10.80; superiores, de 10.30 á 10.50; buenos, de 9.80 á 10; regulares, de 9.50 á 9.70; inferiores y pesados, de 15 kilos arriba de 8.50 á 8.60; de Santa Fe, especiales de 9.80 á 10.60; de Córdoba, de 10.30 á 11.00, de Córdoba, de 9.70 á 9.90; de Patagones, de 10.20 á 11.20; de Entre Ríos, de 4 á 4.25; de Corrientes, de 4 á 4.30; de Misiones, de 4 á 4.30, de San Luis, de 10.10 á 10.60.

Por convenio hecho entre los compradores, desde la fecha, los cueros correntinos que vengan á esta plaza se venderán libre de becerros y con 10 por ciento de inservibles; el cuero que venga con algo de desgarro tendrá de tara 500 gramos; para no tener dicha tara, tiene que ser sin desgarrados.

Pieles de nutria—Firme. Las entradas han sido de poca importancia, cotizándose especiales á pesos 14; buenas, 12.50 á 12.50; inferiores 9.60 á 10.50.

De los ríos, en bolsa, inferiores, á pesos 10; buenas, alrededor de pesos 12.50; especiales pesos 14 á 15.

Becerros—Los especiales valen pesos 9.60, buenos 9.40, regulares 9.20, inferiores 8.80 los 10 kilogramos.

De los ríos, pesos 2.50 á 2.80 oro los 10 kilos, según clase y condición.

Nonatos—Flojo. Los especiales valen pesos 5.60, buenos 5.40, regulares 5.20, inferiores 7.50 los 10 kilos.

Potros—Los superiores se cotizan á pesos 4.80, buenos 4.60, regulares 4.40 la pieza.

De los ríos—Pesos 2 á 3.50 á clasificar.

Sebo—En bordalesas estilo embarque, el superior vale pesos 3.50 bueno 3.20 á 3.40, regular $ 3, inferior 2.70 á 2.90 los 10 kilos; el pisado vale pesos 2.10 á 2.60 los 10 kilos.

Cerda—Las colas de potros especiales obtienen hasta pesos 25 los 10 kilos.

Las mezclas, superiores, se colocan de pesos 14 á 14.50; buenos, 13.50; regulares, 12.50; inferiores, 10 á 11 los 10 kilos.

La de vaca, superior, obtiene pesos 12; buenos y regulares, $ 10; con garra, de 6 á 7 pesos.

De los ríos, al barrer pesos 4.70 á 5.20 oro los 10 kilos.

La cerda de potro, de Patagones, pesos 15 las superiores; las buenas, de 13 á 14, según clase.

Pluma de avestruz—La mora vale pesos 5.50 á 5.60, con martillo; sin martillo, de 4.50 á 13, según clase el kilo; pintada, de Patagones, 4.60 á 5.50.

Pieles varias—Hay interés por estas pieles, siempre que sean buenas y enteras. Cotízanse á los siguientes precios:

Lobos, uno de pesos 3.50 á 3.50; zorros, uno de 0.50 á 0.70; zorros, uno, siendo patagones, 0.80 á 1.50; gatos monteses, uno de 0.40 á 0.60; venados, docena de 2 á 2.50; carpinchos superiores, cada uno de $ 1 á 2, id regulares, cada uno de 1 á 1.40; ciervos, el kilo, de pesos oro 0.40 á 0.45; cisnes, cada uno de pesos 0.35 á 0.60; chajás, de 0.30 á 0.40.

MERCADO DE CEREALES

TRIGO

En el transcurso de la semana no sufrió este cereal alternativas dignas de mencionarse.

Hoy se cotiza en el mercado á término á $ 8.95 entrega este mes, y $ 9.15 para Octubre, base 80 kilos y de clase barletta puesto dársena. Por trigo de pan, $ 0.10 menos.

Debemos hacer presente que para hacer operaciones con este mercado se necesita tener mercadería en buenas condiciones, es decir: sano, seco y de 80 kilos, pues en trigos livianos y regulares no se opera.

Las cantidades deben ser como mínimo de 200 toneladas y por trigo de pan la rebaja es de 0.10 los 100 kilos.

La exportación á Europa operó á los precios que más abajo indicamos.

La exportación demuestra interés por trigos de peso, y muy poco por trigos livianos.

La exportación al Brasil se interesa por trigos barletta especiales, por los que actualmente paga $ 9.45 dársena.

En esta semana se han exportado 29.000 toneladas.

Los precios á que cotiza la exportación á Europa por disponible, base 80 kilos son como sigue:

Trigo barletta ó russo del Sur ó Pacífico $ 8.80 dársena; id id id litoral 8.70 vagones ríos; id id id Sur ó Oeste 8.70 Bahía Blanca; id id id Oeste 8.70 Riachuelo; id id id francés ó húngaro 8.70 dársena; id id id Oeste 8.60 Riachuelo.

El consumo opera actualmente con precios firmes por las clases de trigo barletta y francés superiores y especiales, pero por las clases de trigos livianos no demuestran interés.

Hoy se cotiza en Once como sigue:

Trigo barletta especial $ 9 á 9.10; id id superior 8.80 á 8.90; id francés especial 8.80 á 9.10; id id superior 8.30 á 8.50; id ruso ó húngaro especial 8.80 á 8.90; id id superior 8.10 á 8.20; id de clases buenas de 75 á 77 kilogramos según clase 7.80 á 8.20; id id regulares livianos poco interés 6 á 7; id id id inferior sin interés 5 á 5.50 nominal.

MAIZ

A pesar de los fuertes embarques, el mercado para este cereal se manifiesta firme en sus cotizaciones, debido á la buena demanda de parte de los compradores.

El embarque de la semana ascendió á 103.800 toneladas.

Hoy se cotiza como sigue:

Por maíz amarillo, sano, seco de estación, procedente del Norte $ 5.10 puesto dársena; id id id id id vagón San Nicolás; id id id del Sud 4.90 id dársena; id id id del Sur 4.80 id dársena; id del Oeste, $ Riachuelo; id id flojo de caliente, podrido y muy húmedo 4.70 id dársena.

Las alternativas para el consumo han respondido á la mayor ó menor entrada; hoy está flojo por la mucha entrada.

Amarillo, especial, en Once, viejo 4.80 á 5, nuevo 4.20 á 4.80; id id bueno id id 4.70 á 4.80 id 4.80 á 4.70; id regular id id 4.40 á 4.60 id id 4.30 á 4.50; morocho especial id id 6, id id 5.50 á 5.50; id bueno id id 5.60 á 5.50 id id 4.80 á 5; id regular id id 5.20 á 5.50, id id 4.50 á 4.80; id defectuoso id id 4.60 á 5, id id 8 á 4.40.

Lino—El mercado para esta oleaginosa se ha mantenido firme hasta mediados de la presente semana, pero desde antoayer ha sufrido un descenso en las cotizaciones á causa de las últimas lluvias.

Hoy se cotiza para exportación á pesos 18.90 dársena, base 4 o|o y la especulación en el mercado á término opera á pesos 19.10; entrega Septiembre y Octubre 19.56 pesos. Para Febrero se obtiene 16.55 pesos.

El embarque de la semana ascendió á 4.600 toneladas.

Semilla de nabo—La clase especial se coloca á 12, la superior de 12 á 11.50 pesos, las clases buenas de 10 á 10.50, las clases sucias de 8 á 8.50 los 100 kilos.

Avena—La exportación opera á 4.90 pesos, base 47 kilos, puesto en dársena y entregado hasta el 25 de Septiembre.

En esta semana se han exportado 6.480 toneladas.

Para consumo ha estado flojo. La clase superior se cotiza de $ 4.70 á 4.80; buena, de $ 4.50 á 4.60 y regulares de $ 4.20 á 4.40 los 100 kilos en Once.

Especiales, precios nominales de $ 4.90 á 5.20.

Avena—La bonificación establecida por la exportación vendiéndose base 47 kilos es de 10 centavos por kilo ó fracción que bajase de esta base hasta 45 y de 15 centavos por kilo ó fracción hasta 44.

Cebada—Las clases superiores se cotizan á $ 4.80, las buenas de $ 4.50 á 4.70, las regulares, de $ 4.20 á 4.40 los 100 kilos en el Once.

Semilla de alfalfa—La existencia en plaza de este artículo es de cierta importancia, hay regular demanda. Las clases especiales que son las más solicitadas, se colocan hoy alrededor de $ 10, la superior de $ 9.50 á 9.80 y las clases buenas de pesos 9 á 9.40. Por semillas regulares á inferiores no hay mayor demanda y se colocan entre $ 6 á 7.

Alpiste—Flojo. El especial maquinado se cotiza nominalmente á $ 10 las clases buenas de $ 8 á 8.60 y sucias de $ 6 á 7.50.

Para exportación base 4 o|o á $ 8.40.

Pasto—Las clases especiales en fardos grandes se cotiza en Caballito de $ 40 á 45; las clases superiores de $ 35 á 38, las buenas de $ 32 á 33, las clases regulares de $ 28 á 25 los 100 kilos.

En fardos chicos se cotiza á $ 24 puesto en Retiro y Caballito por clase superior y regulares de $ 16 á 20.

EXPORTACION AGRICOLA

Durante la semana y desde el 1o. de Enero próximo pasado la exportación agrícola argentina comprende, en toneladas, comparada con la de iguales períodos anteriores:

Destino	Semana anterior	En el cte. año	En el año 1909
Trigo á Londres	—	91.820	121.944
Liverpool	6.077	142.659	147.526
Otros puertos del R. Unido	4.365	173.701	270.102
Para órdenes	4.929	276.746	700.742
Continente	4.593	537.289	1.145.414
Brasil	6.044	210.446	178.288
Sud Africa	—	6.350	2.294
Varios	—	26.048	3.764
Total	26.948	1.519.560	2.516.174
Maíz á Londres	—	35.837	80.468
Liverpool	4.256	57.780	76.069
Otros puertos del R. Unido	7.701	87.759	171.831
Para órdenes	56.301	496.346	561.562
Continente	86.913	532.148	762.890
Brasil	4.723	11.159	323
Sud Africa	—	—	1.297
Varios	489	27.750	24.399
Total	103.882	1.248.958	1.678.779
Lino á Londres	—	11.761	23.104
Hull	—	95.271	60.823
Reino Unido y órdenes	3.407	62.172	112.712
Continente	6.561	377.509	629.342
U. S. A.	—	27.533	—
Varios	—	126	8.530
Total	9.968	564.369	825.513
Avena á Londres	—	130.326	259.268
Liverpool	—	12.284	16.385
Reino Unido y órdenes	—	43.503	43.799
Continente	6.481	100.806	136.198
Varios	—	4.296	27.763
Total	6.481	291.219	483.405
Cebada á Liverpool	—	67	1.277
Reino Unido y órdenes	—	432	5.588
Continente	—	2.568	10.463
Varios	—	35	294
Totales toneladas	—	3.102	17.712

MERCADOS DE HACIENDAS

VACUNOS

Entradas—Han sido muy abundantes las entradas habidas durante la semana.

Novillos—Bien se ha notado un poco más de animación de parte de los frigoríficos en las haciendas que reunen las condiciones exigidas por ellos, los precios no han mejorado. Un lote muy sobresaliente ha obtenido $ 200, y otros superiores alcanzaron desde $ 125 hasta 145.

El consumo ha aumentado con facilidad su stock y ésto le permite operar á precios más bajos que la semana anterior.

Vacas—Estas son las que sufrieron en sus precios mayor baja, pues hasta en las vacas superiores, se consigue poco interés, á parte de ser las ofertas bastante bajas.

Vaquillonas—Siguen siendo las preferidas por los abastecedores aquellas que, á más de ser de buena clase y gordura, tengan de dos años arriba. Declinaron los precios de vaquillonas generales.

Terneros—Si bien los arribos fueron considerables, los precios de los terneros bien gordos se sostienen. La baja fuerte la experimentaron los terneros regulares á inferiores, pero sin embargo pueden considerarse asimismo todavía satisfactorios los que se consiguen.

Cerdos—Siguieron firmes los precios de los lotes de buen peso y gordura.

PRECIOS

Bueyes especiales de $ 90 á 100; id gordos, de $ 80 á 90; id regulares, de $ 70 á 75; id inferiores, de $ 55 á 60; novillos especiales para frigorífico, de $ 120 á 150; id superiores id id, de $ 125 á 134; id mestizos gordos id, de 100 á 110; id id carne gorda y gordos, de $ 80 á 85; id id carnes gordas, de $ 72 á 75; id id buenas carnes, de $ 42 á 55; id criollos gordos, de $ 60 á 65, id id carne gorda, de $ 47 á 52; id id buenas carnes, de $ 42 á 43; vacas mestizas especiales, de $ 64 á 78; id id superiores, de $ 55 á 56; id id gordas y carnes gordas, de $ 50 á 57, vacas mestizas buenas carnes de $ 38 á 40; id criollas gordas, de $ 43 á 46; id id carnes gordas, de $ 40 á 43, id id buenas carnes, de $ 37 á 38; vaquillonas mestizas especiales, de $ 50 á 55; id id gordas, de $ 46 á 48; id id carnes gordas, de $ 40 á 43; id id buenas carnes, de $ 35 á 37; id criollas, de $ 32 á 35; terneros especiales de año, de $ 30 á 35; id gordos, de $ 27 á 29; id regulares id id, de $ 23 á 25; id mamones especiales, de $ 26 á 28; id id regulares, de $ 15 á 20; id id inferiores, de $ 12 á 14; Cerdos engorde garantido á maíz, de 110 á 120 kilos, de $ 0.34 á 0.42; id id id id id id 130 arriba, de $ 0.40 á 0.50.

HACIENDA LANAR

Entradas—Continuaron siendo importantes las entradas en plaza.

Capones para frigorífico—A causa de haberse retirado algunos compradores, los precios han declinado nuevamente y hoy se consigue entre $ 5.60 y 6.50 por capones de gordura superior y bien parejos.

Siguen de venta difícil los animales de poca gordura, y mucho más los desparejos en gordura.

También consiguen poco interés los capones Rambouillet, así sean ellos de buena gordura, pues hasta los lotes especiales no hallan compradores, sino á precios muy bajos.

Hacienda especial para matadero— Han declinado los precios de capones y ovejas especiales, aun cuando no fueron mayormente elevados los arribos á plaza. Sin embargo algunas pequeñas partidas muy sobresalientes, obtuvieron 17 y 18 pesos.

Ovejas—Declinaron los precios para todas las categorías en general.

Borregos—Poco interés han demostrado los compradores, debido al exceso de corderos entrados durante la semana.

Corderitos—Siguen bajos los precios en general, pues como decimos más arriba, las llegadas fueron muy importantes.

PRECIOS

Capones mestizos Lincoln especiales (matadero), de $ 10 á 11: id id id superiores (frigorífico), de $ 5.60 á 9; id id gordos id, de $ 8 á 8.60; id id buenos id id de $ 7.50 á 8; id id regulares id, de $ 5 á 7; id id inferiores (invernada) ó consumo de $ 5 á 6; id Rambouillet especiales, de $ 7 á 7.50; id superiores, de $ 6.50 á 7; id id gordos, de $ [illegible] á 6.50; id id regulares, de $ [illegible] á 5.50; id id inferiores (invernada) ó consumo, de $ [illegible]; ovejas especiales, de $ 11 á 12; id superiores, de $ 9.40 á 10.50; id gordas, de [illegible]; id buenas, de $ 7 á 8; id regulares, de $ 5.50 á 6.50; id inferiores, de $ [illegible]; borregos especiales (frigorífico), [illegible] á 8; id superiores id, de $ 6.50 á [illegible]; buenos id, de $ 6 á 6.50; id regulares (consumo), de $ 5 á 5.50; id inferiores, de $ 4 á 5; corderos especiales, de $ [illegible]; id buenos, de $ 3 á 3.50; id inferiores, 1.50 á 2.50.

VALOR DE LA PROPIEDAD

BRAVO BARROS y Cía.

Terreno, Avenida de Mayo 1143 á 1145, con contrafrente á la calle Victoria, de 15.45 metros de frente por 45 metros de fondo y superficie de 740.23 metros cuadrados, en la suma de $ 475.000, que equivale á pesos 590.80 el metro cuadrado, habiendo sido adquirido por los señores Cormenzana y Compañía.

Terreno, Santa Fe 1075, de 14.50 metros de frente por 64.20 metros de fondo, con superficie de 930.90 metros cuadrados, en pesos 310.000, que equivale á $ 333.35 el metro cuadrado, habiendo sido adquirido por la señora Teodelina Alvear de Lezica.

Casa Cuyo 2373 y 2374, con edificio de altos y terreno de 16 metros de frente por 7.43 metros de fondo en un costado y 7.18 en otro, con superficie de 109.50 metros cuadrados, en $ 40.000, que equivale á pesos 365.30 el metro cuadrado. Comprador, señor Enrique Hoyo.

Casa en Belgrano, calle Pampa 2121, de 15 metros de frente por 35.55 metros de fondo, ó sea 533.25 metros cuadrados, en pesos 38.500, que equivale á $ 72.23 el metro cuadrado. Venta por orden judicial. Compradora, señora María E. Sauze de Almandos.

Casa en Lomas de Zamora, calle Gorriti 68, de 26.98 metros de frente por 56.23 metros de fondo, con superficie de 1.463.41 metros cuadrados, en $ 32.000, que equivale á $ 23.18 el metro cuadrado. Comprador, doctor Isidoro M. Acevedo.

Casa Ministro Brin 838 á 844, de 5.88 metros de frente por 27.04 metros de fondo, ó sea 323.36 metros cuadrados, en pesos 34.000, que equivale á $ 142.33 el metro cuadrado. Comprador, señor José Bianchetti.

Casa Laprida 1966, de 8.60 metros de frente por 28.57 metros de fondo, ó sea 247.40 metros cuadrados, en $ 27.000 que equivale á $ 109.14 el metro cuadrado. Compradora, señora Francisca O. de Oramechea.

Casa en La Plata, diagonal 77 entre 8 y 6, con edificio viejo y 26.10 metros de frente por 32.70 metros de fondo, ó sea 507.13 metros cuadrados, en $ 13.100 que equivale á $ 24 el metro cuadrado. Comprador, señor Primo Brandile.

Casa en La Plata, calle 12 entre 46 y 46, núm. 665, de 10 metros de frente por 34 de fondo, en $ 11.400, que equivale á $ 33 el metro cuadrado. Venta por orden judicial. Comprador, señor Gualberto Illesca.

Casa en La Plata, avenida 44 núm. 775, de 15 metros de frente por 40 metros de fondo, ó sea 600 metros cuadrados, en pesos 11.000 que equivale á $ 18.33 el metro cuadrado. Comprador, señor Ezequiel Viera Achával.

Casa en La Plata, calle 46 núms. 335 y 337, de 10 metros de frente por 25 metros de fondo, en $ 8.400, que equivale á pesos 33.60 el metro cuadrado. Compradora, señorita Elvira Barrios.

Terrenos en Ramos Mejía, á cuatro cuadras al NO. de la estación, conocidos por 10 Migueens, divididos en lotes de 185 á 889 metros cuadrados á precios que varían entre $ 4.06 y 4.03 por metro cuadrado. Total, $ 7.533.59. Compradores, señores Rodolfo Yacoprare, A. Vallsell y F. Domínguez.

Terreno en Villa Devoto calle Lastra entre Chicago y la Avenida Nacional, con una superficie de 384.75 metros cuadrados, á razón de $ 4.52 el metro cuadrado. Total, $ 1.744.20. Venta por orden judicial. Comprador, señor W. Flores.

Chacras en el partido de General Belgrano, próximas á la estación Chas, del F. C. Sud, 70 hectáreas, 81 áreas, 52 centiáreas, á razón de $ 230 y $ 360 la hectárea. Total, $ 27.056.58. Compradores, señores Martín G. Enz y María M. González.

Estas ventas importan la suma de pesos 1.242.101.21 la que unida á la de $ 238.000, que importa la de las ventas realizadas y publicadas durante la semana, hacen un total de $ 1.480.101.21.

V. E. LOBATO y Cía.

Casa Andes 624, de 6.92 metros por 48.22 y martillo á favor, con una superficie de 481.80 metros cuadrados, en $ 66.500; promedio, $ 138.02 el m. c. Comprador, señor Luis Valcacón.

Casa Independencia 1372, de 7.86 metros por 14.12. Superficie, 108.33 m. c., en pesos 25.200; promedio, $ 233.33 el m. c. Compradora, señora Gilda Conte de Canestero.

77 lotes con frentes á las avenidas La Plata, Garay y calles Pavón, Muñiz é Inclán, se vendieron desde $ 20 hasta pesos 54.68 el m. c. Superficie vendida, 35.207 metros cuadrados, en $ 725.347.93, lo que da un promedio de $ 28.77 el m. c. Compradores los señores Bernardo R. Goiri, Miguel Crilia, González hermanos, Chaillou y Cía., Francisco A. de Luca, Miguel Masse, Antonio Gianullo, Angel Garibaldi, Pedro Romero, Sarcia y Cuberto, Antonio Pandolfo, Parrari y Pérez, Juan Bertoni, Ramón Coé y hermanos, Juan Brie, J. Solari y Cía., Antonio Franck, Héctor Berodi, Tomás Franciolli, Pascual Piostiño, Juan Carlos Costa, Antonio Marinoni, José Canini, José Arena, Florencio Serra, Antonio Conti, Francisco Martínez, José Bonomi, Francisco Roccata, Alberto Minuti, Cayetano Loberti, Juan Piansolo, Dominga B. de Fariña, Tomás Semino, Mateo Florentino, Miguel Urlardo, Amando Fernández, Francisco Botja, Federico Rossi, Florentino Oria, Miguel Nassey, Juan Piassnoli, Francisco Wotani, Aveline del Recio, Pedro Ciará, Lorenzo Monti, Grassi hermanos, Pascual Rosello, Botti Solani y Pedra Etchepare.

11 lotes en los terrenos conocidos por quinta de Silveyra, con frente á las calles Segunda Lobos, San Ramón, Junta, Quirno, Lafuente, Monte y otras, con superficies de 257.10 á 621.85 varas cuadradas, vendidos particularmente desde $ 5.30 á 6.50 la vara cuadrada. Importa $ 30.111.27. Compradores los señores Moisés Marajber, Juan Gondemberg, José Grisolia, Jenaro Balella, Federico A. Benavídez, Víctor E. Arce, Juan Angel Borini, Ramón Fernández Pedroyra, Salvador Angelia, Rodolfo Ferro, Félix Ramírez, Elena Enrique de Mamén y María Horda.

Importan estas ventas $ 846.052.30 m|n.

PUBLIO C. MASSINI y Cía.

Casa Independencia 1957 al 59, en terreno de 7.40 metros de frente por 58.30, en pesos 64.000. Comprador, señor Diego S. Munavidea.

Casa Avenida del Tejar 35, de 9.10 metros por 31.09, en $ 18.500. Comprador, señor Antonio Galiano.

Campo en Mendoza, departamento San Rafael, lindando con las colonias agrícolas Las Malvinas, Las Arabias, Bouquet y otras, campo de Plocarnio y Cía. y Julio Malpus, 500 hectáreas, 55 áreas, á $ 24 la hectárea. Importa $ 22.644. Comprador, señor Andrés D. Pacheco.

Dos terrenos calle Delgado entre Avenida Colegiales y Olleros, de 8.66 metros cada uno por 21.65; á $ 26.56 el metro cuadrado. Importe, $ 9.520. Compradores, señores M. Mercier y Juan Consola.

Casa Avellaneda 2069, de 8.66 metros por 35.95 en $ 16.800. Comprador, señor Luis M. Campitelli.

En la barranca de Belgrano, calles Gutemberg y Olleros, con una superficie en conjunto de 1.734.51 metros cuadrados, á pesos 60 el metro cuadrado. Importa pesos 104.074.05. Comprador, señor Pío Díaz Valdés.

Sobre el Parque del Oeste, manzana comprendida entre las calles Chorroarín, Girardot, Donado y Caldas, vendiéronse 32 lotes con una superficie que varía de 280.40 metros cuadrados á 391 m. c. Obtúvose de pesos 10.40 á 14.80 el metro cuadrado; promedio, $ 13.50 el metro cuadrado, pagaderos los terrenos en 36 mensualidades sin interés. Superficie vendida, 9.900 metros cuadrados. Importe, $ 123.750. Compradores señores Lorenzo Capurro, Jacobo Pauloski, Samuel Jaustosi, Vicente Fazzini, Jaime Poss, Victoria Lordi, T. Matia, José Abraeco, Juan Guisti, Antonio Giarelli, Ambrosio Gullani, Marcos Spadero, Roberto Ghechino, Ricardo Doocho, Lucas Bumassevich, Lorenzo Pérez, Lopez y Mallcorena, Andrés Fernández, José Arrieda, Luis Tomasso, Pedro Sacto, Francisco Salerno, José Fabiotti, Juan Posel, F. Bustos, Pedro Sivio, Bartolomé Depesqui, J. Gambardini y Pedro Carelli.

228 lotes entre Santos Lugares, Sáenz Peña y Lynch, Villa Pablo Giorello, vendido desde $ 15 á 37 la mensualidad; promedio pesos 19.50 por mes cada lote, pagaderos en 30 mensualidades. Importa $ 371.289, que equivale á $ 4.30 el m. c. Compradores, señores A. Santori, M. Lambache, E. Poter, E. Andrucci, G. Bruzo, A. Pesini, A. Molineri, G. Rapetti, B. Chester, S. Yofré, E. Chanelell, A. Bhetti, J. Navarro, J. Velasquez, F. Chaves, D. González, J. Calviño, F. Barraguer, A. Sesane, M. Guerrero, O. Musso, F. Rodríguez, A. Palonio, N. Enríquez, J. Blanco, J. Toso, C. Berrondo, M. Sánchez, F. García, J. Laborde, J. Fajar, L. Julián, A. Marotti, E. Grandi, G. Trocki, C. Aur, José Guerrico varios lotes, P. Gassibayle, Consti y Cambroyane, E. Artugas, A. Chiuero, E. Masotta, A. Brunetti, R. Soyune, A. Bruno, I. Lisandro, A. González, A. Aval, J. Viconti, J. Jorge, A. Ronchin, A. Figeretti, J. Upia, I. Brabeco, D. Pérez, G. Ballate, E. Palmieri, R. Sinedi, M. Belogtio, J. Gómez, A. García, L. Tabelli, S. del Bono, D. Frogone, C. Fernández, J. Trigues, E. Bafa, M. Grammqui, A. Artur, V. Cerviño, M. Mosca, P. del Cruz, M. Grasco, E. Parodi, Gil Petero, J. Olegretti, M. Barreiro y muchos otros.

Estas ventas suman en conjunto pesos 730.545.05 que agregados á la venta pública de la quinta de Lozica, en $ 2.460.000, hacen un total de $ 3.190.565.05.

CORVENA Y PERALTA MARTINEZ

Charcas 1685, casa vieja, por orden judicial, en terreno de 7.36 metros por 54..9 metros, vendida en $ 97.095, ó sea á razón de pesos 284.14 el metro cuadrado. Compradores, señora Magdalena C. de Saiz Antonia y señor Ernesto Saiz Antonia.

Río de Janeiro 41 esquina Quirandíes 291, casa con superficie de 246.25 metros cuadrados, vendida en $ 32.013, ó sea á razón de $ 130 el metro cuadrado. Comprador, señor Manfredo Pantanello.

Río de Janeiro 437, casa en terreno de 8.85 metros por 41.29, en $ 38.500, ó sea á razón de $ 83 el metro cuadrado. Comprador, señor Luis E. Plumet.

Gaboto 174, casa por orden judicial, en terreno con superficie de 103.30 metros cuadrados, vendida en $ 18.100, ó sea á razón de $ 175.70 el metro cuadrado. Compradora, señora Julia Cadelia de Zanelli.

Gascón 231, casa en terreno de 4.85 metros por 18.17, vendida en $ 13.000, ó sea á razón de $ 146 el metro cuadrado. Comprador, señor Luis E. Plumet.

Terreno en Florencio Varela, 17.919.38 metros cuadrados con frente al camino que se limita entre Florencio Varela y Quilmes, lindando calle por medio al NE. con don Juan Devincenzi, al NO. con don Juan Mengo y B. Bidart, y por los demás rumbos con más terrenos de la misma procedencia, vendido á razón de $ 0.65 ó sean pesos 11.647.[illegible]. Compradora, señora Dina O. de Llamas.

Importan estas ventas la suma de pesos 392.[illegible] m|n.

RISSO PATRON y Cía.

Propiedad Maipú 250, entre Cangallo y Cuyo, de 16.16 por 60.63 metros. Superficie, 980.26 metros cuadrados. Edificio antiguo, ocupado por el bar Los Catalanes, en pesos 500.000, resulta á $ 510.29 el m. c. Compradores, señores Moore y Tudor.

Propiedad Tacuarí 1120, entre San Juan y Humberto 1, de 8.64 por 12.99 metros, edificio de 2 pisos, se compone: planta baja, sala, 2 dormitorios, comedor y comodidades; primer piso, sala y escritorio al frente, dos dormitorios, comedor, etc., el segundo es igual al anterior, en $ 56.000; resulta á pesos 531.40 el m. c. Comprador, señor Alberto H. Videla.

Casa Cangallo 3351 entre Bustamante y Billinghurst. Superficie, 893.50 metros cuadrados, edificio de 4 piezas para familia, 2 cocheras y 40 pesebres, en pesos 60.000, equivale á $ 66.66 el m. c. Comprador, señor Nicolás Corral.

Finca Cochabamba 3287, entre 24 de Noviembre y Loria, de 8.66 por 45.49 metros, el edificio se compone de salón de negocio y 2 dormitorios en $ 24.500, ó sea á pesos 64.31 al m. c. Compradores, señores Barindelli y Pini.

En Palermo, Gurruchaga 2128, entre Guatemala y Paraguay, de 11.43 por 45.08 metros, edificio de 4 habitaciones (3 de madera), en $ 28.800; resulta á $ 56.55 el metro cuadrado. Comprador, señor Francisco Bavastro.

Casa Cochabamba 3277 entre 24 de Noviembre y Loria, de 8.66 por 37.33 metros. El edificio se compone de 3 habitaciones, etc., en $ 18.000 ó sea á $... el m. c. Compradores, señores Barindelli y Pini.

En Palermo, Thames 714 esquina Velazco edificio de 3 habitaciones, en $ 7.450. Comprador, señor Francisco H. Pozzi.

En Palermo, Velasco 839 al lado de Thames, edificio de 2 piezas, en $ 7.850. Comprador, señor Francisco H. Pozzi.

En Floresta—San Eduardo 4512, entre Fonseca y Carrasco, El edificio se compone de 2 piezas y una en altos, en $ 7.200. Comprador, señor Eduardo Ramos.

En Floresta, Provincias Unidas entre Baradero y Ensenada, de 8.66 por 21.47 metros (terreno), en $ 32.40 el m. c. Comprador, señor Nicolás Martinelli.

En Floresta, San Eduardo esquina Fonseca, superficie 229.95 metros, en $ 12.50 el metro cuadrado.

En Floresta, Monte Dinero entre Segurola y Tupac-Amarú, de 8.09 por 49.36 metros, en $ 5.23 el m. c. Comprador, señor José Salvadores.

En Floresta, Monte Dinero entre Segurola y Tupac-Amarú, de 8.09 por 49.36 metros, en $ 5.23 el m. c. Comprador, señor José Salvadores.

Terreno Anchorena 380, entre Córdoba y San Luis, de 8.66 por 34.84 metros, en pesos 100 el m. c. Comprador, señor Romeo G. Gastmonk.

En Belgrano, Pampa esquina Plaza, edificio de altos; planta baja: 2 salones de negocio y 2 habitaciones; planta alta, 2 dormitorios, en $ 10.700. Comprador, señor José Romeredo.

En Belgrano, Cabildo al lado de Virrayes, de 8.66 por 27.71 metros, en $ 85.33 el metro cuadrado. Comprador, señor Teodoro Más.

En Belgrano, Pampa entre Plaza y Holmberg, de 8.29 por 13.65 metros, en $ 15.46 el metro cuadrado. Comprador, señor José Romeredo.

En Belgrano, Cuba entre Ruiz Huidobro y Besares (2 lotes), de 8.66 por 33 metros cada uno, en $ 5.60 el m. c. c|u. Comprador, señor Carlos Giacobone.

En Villa Urquiza, 2 lotes con frente á Nahuel Huapí entre Mar Chiquita y Aplazó, con una superficie de 415 m. c., en pesos 5 el m. c. Comprador, señor Juan Cambious.

En Villa Urquiza, calle Aplazó entre Mar Chiquita y Nahuel Huapí, superficie 419 metros, en $ 5.28 el m. c. Comprador, señor Carmelo Cabrera.

En el Parque de los Patricios, Ancasti entre Salí y Cuchi. Superficie, 274 metros, en pesos 4.40 el m. c. Compradores, señores F. Wallens y Cía.

En Martínez, 9 lotes con frente á la calle Güemes. Venta en 80 mensualidades, pesos 21 la mensualidad. Compradores, señores Ramón y Bautista Vázquez.

Importan estas ventas $ 854.800 que, agregadas á las realizadas durante la semana y ya publicadas hacen un total de pesos 1.049.200.

BACIGALUPPI y RUA

Judicial. Casa [illegible] de 375 metros cuadrados, [illegible] el metro cuadrado. Comprador, señor [illegible].

Casa en Belgrano, calle Orazábal 1679, [illegible] pesos 16.000. Comprador, señor Arduino de Dario.

Casa en Belgrano, Crámer 3447, con superficie de 188.50 metros cuadrados, en pesos 16.000, ó sea pesos 84.90 el metro cuadrado. Comprador, señor José Wessel...

Casa Rivera entre Dorrego y Arguibel, con superficie de 154.60 metros cuadrados, en pesos 15.000 á pesos 96.95 el metro cuadrado. Comprador, señor Justo Napoleone.

Casa en Floresta, San Eduardo 4332, con superficie de 343 metros cuadrados, en pesos 13.100, ó sea á pesos 40.04 el metro cuadrado. Comprador, señor Albino Raña.

Casa en Floresta, San Eduardo 4340, con superficie de 360 metros cuadrados, en pesos 13.600 ó sea á pesos 37.77 el metro cuadrado. Comprador, señor Emilio Vence.

Casa en el Caballito, Cayena 1290, con superficie de 150 metros cuadrados, en pesos 10.900 ó sea á pesos 72.66 el metro cuadrado. Comprador, señor Humberto Lannes.

Casa en Belgrano, Céspedes 3305, con superficie de 225 metros cuadrados, en pesos 10.200, ó sea á pesos 45.33 el metro cuadrado. Compradora, señorita Justiniana Cerneiros.

Casa en Barracas al Norte, Melgar 70, con superficie de 166 metros cuadrados, en pesos 7.520 ó sea á pesos 45.57 el metro cuadrado. Comprador, señor Salomón Horis.

Terreno en Belgrano, Colegiales esquina Martínez, con superficie de 811 metros cuadrados, á pesos 17.33 el metro cuadrado. Importe pesos 14.055.63. Comprador, señor Cipriano Capdepont.

Terreno en Flores, Tramway entre Segui y Georgetown, con superficie de 379.50 metros cuadrados, á pesos 14.20 el metro cuadrado, importe pesos 5.401. Comprador, señor Emilio Maull.

Terreno en Villa del Parque, Lozano y Cuenca, con superficie de 576 metros cuadrados, á pesos 16.20 el metro cuadrado. Importe pesos 9.710.38. Compradores, señores Bergera y Cía.

[illegible] en el Rosario de Santa Fe, [illegible] F. C. C. A., [illegible] terrenos que varían entre [illegible] mensualidades, [illegible] por mes el lote. Importe [illegible]. Compradores, varios.

Cinco terrenos en [illegible], F. C. S., [illegible] de pesos 10 por mes [illegible]. Importe pesos 4.900. Comprador, señor Antonio de Lucas.

En Mar del Plata, Lomas de San James, el lote 17, manzana B, quinta 147, con superficie de 550 metros cuadrados, á pesos 20 el metro cuadrado. Importe pesos 10.400. Comprador, señor Luis Roug.

131 terrenos en Duiqui, F. C. P., con superficies que varían entre 235 y 405 metros cuadrados, venta por cuenta de la sociedad anónima Fomento Urbano y Rural, en 80 mensualidades de pesos 2.50 á pesos 14 por mes el lote. Importe pesos 31.120. Compradores, señores J. Voyenor, M. Aja, J. Chavarri, Francisco Gebanao, María Don, A. Mauzi, J. Ajusta, J. Noguel, A. Zabala, J. Lacope, M. Pérez, F. Crespo, J. Lozano, V. Domínguez, B. Olivero y muchos otros.

Terreno en Mar del Plata, Lomas de San James, lote 16, manzana B, quinta 157, con superficie de 525 metros cuadrados á pesos 20 el metro cuadrado. Importe pesos 1.500. Comprador, señor Carlos Rossi.

Terreno en Mar del Plata, 235 metros cuadrados, en la manzana 162, bulevar Independencia entre 9 de Julio y 25 de Mayo, á pesos 24 el metro cuadrado. Importe pesos 5.640. Comprador, señor Fernando Costas.

Terreno en Mar del Plata, 4.742.46 metros cuadrados, en la chacra 38, á pesos 1.10 el metro cuadrado. Importe pesos 5.222.50. Comprador, señor Ignacio Chaves.

En Belgrano, antigua quinta de Tornquist, 6 lotes en 36 mensualidades, con frente á las calles Céspedes, General Paz y Amenábar, superficie que varían entre 303.47 y 417.54 metros cuadrados, de pesos 24.56 á 42.66 el metro cuadrado. Importe, pesos 69.750.43. Compradores señora Isabel Hernández de González del Solar, Francisco Faurini, A. Binzini y Antonio Sturla.

En Belgrano, en la quinta de Chas, 1 lote en 60 mensualidades, de pesos 13.85 á 25.46 el metro cuadrado. Importe pesos 85.604.15. Compradores, señores Gaspar Alvaero, Ernesto Cafel, Raúl Balmaceda y Alfonso Pedró.

En Lanús, 7 terrenos con frente á las calles Granaderos, Del Centenario y otras, con superficies de 146 á 332 metros cuadrados, venta en 100 mensualidades de pesos 14.50 á 26 por mes el lote. Importe pesos 12.060. Compradores, señores Ana Caffaro, E. Retti, A. Pajarelli, M. Lapizzoni y R. Ganveza.

Dos terrenos en el Caballito, Avenida J. M. Moreno y Zañartú, venta en 120 mensualidades, á pesos 47 y 43 la mensualidad. Importe pesos 10.920. Compradores, señores Anselido Bianietti y Eloy Larea.

Importan estas ventas la suma de pesos 830.568.05.

GUERRICO Y WILLIAMS

En Temperley, 32 lotes sobre la calle General Lavalle y otras, 14 cuadras al Oeste de la estación, vendidos en su totalidad, por orden judicial, á precios entre $ 0.54 y 0.82 el metro cuadrado. Superficie total vendida 34.915 m. c. en $ 29.885, lo que arroja un promedio de $ 0.85 el metro cuadrado. Resultaron compradores los señores Santiago Bilbao (7 lotes), Rodolfo Carstensen (7 lotes), Manuel Bettador (2 lotes), Fernando Wolf (3 lotes), Pedro Arrogui (3 lotes), Cayetano Tojdsa (3 lotes), Vicente Ganivelli (2 lotes), y José Alvárez y Cía., Silvestre Nazareno y Pedro A. López (1 lote cada uno).

En Quequén, 3.500 metros en la manzana A. de la quinta 40, á $ 0.85 el metro cuadrado. Importa $ 2.800. Comprador, señor William St. John.

Estas ventas y las publicadas en la semana, ascienden á la suma de $ 757.213.40.

JOSE CONTI

Vendió ayer ante gran concurrencia y con una rapidez pasmosa, los 74 lotes anunciados en Villa del Parque, que componían un total de [illegible] metros cuadrados, en la cantidad de pesos [illegible], dando un promedio de pesos 12.57 por metro cuadrado. Resultaron compradores los señores Juan Loietta, Manuel Fernández, Luis Drusa, Luna, Mariano Márquez, E. Zapiola, F. Delfino, E. B. y V. E. de Duggan, George Gabilor, Mariano Ferreiro, Ferrarese, A. Cambiasso, S. S. Lidio, Margarita Gambi, Manuel Gorali, Arturo Aguilar, J. Barbieri (hijo), Pablo Ramoneti, Vicente Bisio, Humberto Gasvarini, A. Fernández, Vergeró y Compañía, Miguel Fulana, Andrés de Choqui, Miguel E. Scotti, Arturo Aguilar, Juda Luis, Pablo Gasnar, Francisco Ralnoli, Leopoldo J. Berio, Manuel Pérez, Juan Braga, Millet, Manuel Artelio, Hugo Neumann, Gallego Hno., Augusto Urianao, Alejandro Sarlazi, Teresa Jorlioni, Ricardo T. Colón, Juan Smith, Pablo Salerno, Roberto Bianchi, José Patini, Angela Molina, Federico Lundberg, Bruno Sprano, Miguel Bafrundo, Enrique Lacosta, Raúl Morillo.

Terreno calle Maldonado y Avenida San Martín, en pesos 12 el metro cuadrado. Comprador, señor José Virotti. Importe pesos 3.523.90.

Dos lotes calle Pacheco entre Juramento y Mendoza, en pesos 10.58 el metro cuadrado. Comprador, señor Angel Balarattí. Importe pesos 5.996.

Terreno calle Miller entre Monroe y Blanco Encalada, con 262.50 varas cuadradas, en pesos 20 el metro cuadrado, á los señores Antonio y José Plazza. Importe pesos 5.337.50.

Importan estas ventas pesos 325.462.40.

ARTURO BARROS y Cía.

Propiedad, Constitución esquina Matheu, de 16.25 metros á la primera por 20.10 á la segunda, en la suma de 34.700 pesos, lo que equivale á pesos 80 el metro cuadrado. Comprador, señor José A. Iriarte.

Casa calle Gurruchaga 20, de 8.66 por 14.09, en la suma de 16.880 pesos ó sea á pesos 136 el metro cuadrado. Comprador, señor L. Dubosco.

Terreno calle Cangallo esquina Salguero, de 6.18 metros á la primera, 3.33 de ochava y 16.90 á la segunda, con superficie de metros cuadrados 147.14, en la suma de pesos 14.350, ó sea á pesos 97.80 el metro cuadrado. Comprador, señor Luis A. Questa.

Terreno calle Alvarez entre Loyola y Castillo, de 8.66 metros por 48.50 de fondo, en la suma de 13.440 pesos, lo que equivale á pesos 32 el metro cuadrado. Comprador, señor J. M. Esperche.

Terreno en Mar del Plata, quinta 145, calle General Mitre entre Garay y Rawson, de 8.66 metros por 43.30, en la suma de 8.000 pesos ó sea á pesos 21.22 el metro cuadrado. Comprador, señor R. Lassalini.

Estas ventas importan 72.290 pesos.

V. C. BADO y Cía.

Propiedad calle Corrientes 4281, de 8.66 por 43.30 metros, en pesos 38.000. Comprador, señor Juan Nelmor, promedio pesos 101 el metro cuadrado.

Propiedad calle Arenales 3538, de 8.66 por 34.64 metros, en pesos 33.000. Comprador, señor Gualberto Quadri. Promedio, pesos 110 el metro cuadrado.

Propiedad calle Santa Elena 356, de 8.66 por 43.30 metros, en pesos 13.950. Comprador, señor José Clodig. Promedio 32.70 pesos el metro cuadrado.

Propiedad calle Cabrera 3678, de 8.66 por 43.30, en pesos 26.000. Comprador, señor Juan A. Martiani. Promedio, pesos 69.50 el metro cuadrado.

Propiedad calle Cuyo 4493.95, de 8.66 por 43 metros, en pesos 25.000. Comprador, señor Raúl Fontana. Promedio, pesos 67 el metro cuadrado.

Propiedad calle Constitución 3362, de 8.66 por 43 metros, en pesos 14.000. Comprador, señor Oreste Pacini. Promedio, pesos 45.50 el metro cuadrado.

Importan estas ventas la suma de pesos 150.250.

FURST y DOMINGUEZ

Vendieron en la estación Merlo, F. C. O., en la Villa Landaburu, 142 lotes en 80 mensualidades, sin interés, á precios que varían entre pesos 3.00 y 7.20 la mensualidad. Importa esta venta pesos 72.480. Resultaron compradores los señores Enrique Irazoqui, Rafael Santos, Rafael Señan, Ricardo Coni, Fachulo Donato, Vicente Alejo, María R. de Solá, Angel Taffuri y muchos otros.

FRANCISCO ABALO

Terreno Río Cuarto entre José María Moreno y Riglos, en pesos 20 vara cuadrada. Comprador, señor Domingo Robaito.

Terreno Olleros entre Conde y Freire, en pesos 17 vara cuadrada. Comprador, señor Ernesto Devoto.

Esquina y lote lindero calle Treinta y Tres y Angaco, en pesos 35.60 y 26.50 vara cuadrada. Compradores, señores Damián Canale, Atilio Bianchi y José R. Rizzi.

Terreno calle Caxaraville entre Homero y Donizetti, en pesos 5.50 vara cuadrada. Comprador, señor Luciano Méndez.

Terreno calle Varela entre Saraza y Balbastro, en pesos 7.10 vara cuadrada. Comprador, señor Gregorio Lenzi.

Terreno calle Convención entre Picheuta y Thompson, en pesos 16.50 vara cuadrada. Comprador, señor Jacinto M. García.

Terreno en Lanús, próximo á los Talleres, 3.551 varas cuadradas, en pesos 7.450. Compradores, señores Dionisio González y Manuel Romero García.

CARLOS ZANARDINI y Cía.

Casa Chile 767, de una superficie de metros 177.53, vendida en el precio de pesos 34.500. Comprador, señor Juan E. Mitchel. Promedio, pesos 189.77 el metro cuadrado.

Casa Estados Unidos 1231-33, con una superficie de 271 metros cuadrados, vendida en el precio de pesos 36.000. Comprador, señor Luis Rizzi. Promedio, pesos 137.53 el metro cuadrado.

Casa Méndez de Andés 1173, con una superficie de 430 metros cuadrados, vendida en pesos 9.400. Comprador señor Bernardo Vergey. Promedio, pesos 21.75 el metro cuadrado.

Casa Liniers 2353, ad corpus, vendida en pesos 7.400. Comprador señor Antonio C. Solari.

PIETRANERA RISSO PATRON Y Cía.

Casa Santiago del Estero 615|20|23|24, mide 17.32 metros por 20, en $ 96.250 pesos, lo que equivale á $ 277.80 el metro cuadrado. Comprador, señor Eduardo López Torres.

Casa Sadi Carnot 1263, mide 8.66 por 45.33, en 45.000 pesos, lo que da $ 115 á metro cuadrado. Comprador, señor Ricardo Colasco.

Casa Vidt 260, mide 7.80 por 40.70, en 29.700 pesos, lo que da $ 93.40 el metro cuadrado. Comprador, señor Benció Zuker.

Casa Medrano 1105, de 8.66 por 17.32 metros, en 19.400 pesos, lo que resulta pesos 129.35 el metro cuadrado. Comprador, señor Antonio Rivara.

Casa Cabrera 3795, mide 8.66 por 17.32 metros, en 16.000 pesos, lo que equivale á $ 106 el metro cuadrado. Comprador, señor Francisco Catalano.

Terreno Charcas 4678, mide 8.66 por 34 metros, á razón de $ 55 el metro cuadrado. Importa $ 16.880. Comprador, señor José Parola.

Terreno Otamendi entre Rivadavia y Yerbal, mide 8.66 por 34.64 metros; superficie 300 m. c., vendido á razón de pesos 46.66 el metro cuadrado, lo que importa $ 14.000. Comprador, señor S. F. Petrushkin.

Casa Araoz 1776, mide 8.66 por 12.99 metros, en 9.500 pesos, lo que da $ 80 el metro cuadrado. Comprador, señor Enrique Reta.

22 terrenos con frente á las calles Sánchez, Terrero, San Martín y Camarones, á seis y cuatro cuadras de las avenidas San Martín y Bella Vista, venta en 80 mensualidades, sin interés, son lotes con superficie que varían de 150 á 620 metros cuadrados; se obtuvo de $ 23 á 83 la mensualidad. Importa $ 114.660. Compradores, señores Vicente Costa, Dolores Conde, Norberto Jiménez, Ambrosio Palma, Donofrio Fernández, Antonio Cappo, Nuncio Verzi, Miguel Fullana, Fernando Luciani, Antonio Abat y otros.

Terreno Montenegro entre Aconcagua y Asunción, mide 8.66 por 43.30 metros, superficie 374.97 metros cuadrados. Vendido á razón de $ 13.35 el metro cuadrado. Importa $ 5.000. Comprador, señor Martín Areto.

Importan estas ventas 266.310 pesos.

BYRNE HERMANOS

En Florida, ferrocarril Rosario, se han realizado todos los lotes por la suma de $ 258.000, oscilando las mensualidades entre $ 14 y 41; promedio $ 6.45 por metro cuadrado. Compradores, señores E. Walter Cridge, J. Severman, Eduardo Sandlin, Calixto de Corrá, M. Wolsheim, M. Tarcia, J. Rego Reis, V. Casabella, J. Gabiani, V. Calabro, S. B. Isola, David Ceruti, Adela Badino, C. Capparossa, J. Fernández, Santiago Dunican, Carlos Berger, Lucero Amador, José Traverso, José A. Campos, Alberto T. Ackerley, J. Holins, G. Brander, María Ana Sullivan, Roque Raggio, J. Fruanty, Francisco Ascaratte, Domingo Romo, Manuel Sierra, J. Duffau y varios otros.

RODOLFO COLLET

Terreno con frente á Avenida Alcorta, Monasterio, Manuel García, Colonia, Luna, Tupungato y Los Patos. Se vendieron los 56 lotes á los siguientes precios: Con frente á Avenida Alcorta, de $ 22 á 27 el metro cuadrado; con frente á Luna, de $ 18 á 24 el m. c.; con frente á Colonia, de $ 20 á 24 el m. c.; con frente á Manuel García, de $ 16.50 á 27 el m. c.; con frente á Monasterio, de $ 21.50 á 28 el m. c.; con frente á Tupungato, de $ 18 á 24 el m. c.; con frente á Los Patos, de $ 16.50 á 27 el m. c. Compradores, señores Juan F. López, [illegible] Rusconi, Juan Benito Ros, A. Ropellatto, Pascual De Caro, Amilcar Bossio, Carlos Conti, Ramón Olano, Rufino Braña, Domingo Sansaro, Daniel Collet, Juan Salmerón, Renzo Sommá, Bernardo García, Joaquín Gago, Valentín Martínez Sáez, Fernando A. Cora, Lorenzo Castagnetto, Aníbal F. Alvarez, Emilio Alvarez, Roque Avicardini, Arturo Beriorini, Gini Hnos., José Ligretti, Antonio Michi, José R. Morales, Salvador Trama, Justo B. Dattilo, Ramón Dodino, Marcelino Neyra, Ricardo Padín, Pedro Cortés, Vicente Mazzola, José Scoppo, Cayetano Ferraro, Fernando Alvarez y Alejo Fournier.

Total de la venta $ 431.981.

VALENTIN SANTA MARIA

Casa Barcala 47, de 10 por 10, sala, [illegible] en 14.400 pesos. Comprador, señor Aron Chemoles.

Caseros, ferrocarril Pacífico, casa calle camino á San Martín, 10 por 27, 3 piezas, en 6.500 pesos. Comprador, señor Servilio Passano.

En Caseros, ferrocarril Pacífico, casa camino á San Martín, 10 por 27, 3 piezas, en 6.500 pesos. Comprador, señor Servilio Passano.

Santos Lugares, ferrocarril Pacífico, casa calle Excelsior entre Pío Díaz y Guerrico, de 10 por 50, dos piezas, en 3.600 pesos. Comprador, señor Bartolomé Garilla.

Morón, terreno 6 lotes, Santa Fe esquina General Conesa, de 2.500 varas cuadradas, á $ 3.10 vara. Compradores, señores Víctor Bassi y Juan B. Delfino.

En Villa Devoto, terreno Esperanza entre Crivero y Alvarez, Gretón, de 10 por 34, en 1.900 pesos. Comprador, señor Rosario Cavallory.

Flores, casa Pillado 368, de 30 por 30, dos piezas, etc., en 6.000 pesos. Compradores, señores Semitá y Fraas.

ROQUE FERREIRO

Casa Llavallol 4995, base 50 pesos, en $ 110 por mes, 120 meses, 5 o|o de interés. Comprador, señor Ricardo Rumbo.

Casa Llavallol 5096, base 50 $, en 136 pesos, en 120 mensualidades, 5 o|o de interés. Comprador, señor Ricardo Rumbo.

Casita Campana 5097, base 25 $, á $ 84 por mes, 120 mensualidades á interés del 5 o|o. Comprador, señor C. Toso.

Casitas Llavallol 5113 y 5115, base 20 pesos, á 82 $ cada una, en 120 mensualidades, interés del 5 o|o. Comprador, señor Tomás Pittaluga.

Terreno Cabezón esquina Campana, con 491.39 varas cuadradas, sin base, á $ 13, en 120 meses, interés del 5 o|o. Comprador, señor Antonio Spinelli.

Terreno Llavallol esquina Cabezón, de 441.73 varas cuadradas, á $ 21.50, en 120 mensualidades, interés del 5 o|o. Comprador, señor Alejandro Casiano.

Terreno Llavallol, lindando con la casita núm. 5116, de 323.22 varas cuadradas, á $ 13.50, en 120 mensualidades, interés del 5 o|o. Comprador, señor Jorge Monti.

Importe total de la venta $ 43.320.

TOMAS F. BLANCO Y Cía.

Casa Pasco 949, de 10 por 50 varas, con edificio antiguo, de 3 piezas, en 37.500 pesos. Comprador, señor Emilio Rossi.

Casa quinta en Floresta, calle Camarones y Cuenca, venta en 60 mensualidades. Superficie total de 1.239.32 varas cuadradas. Sale á $ 7 la v. c. Importa la venta $ 8.674.57. Compradores, Pedro Cadareyra, Francisco Pérez, Manuel Vásquez, José Calabrese y Manuel Camaño.

En Flores, terreno calle Bacacay entre Granaderos y Gavilán, de 10 por 30.60 varas, á 29 pesos la vara cuadrada. Importa $ 11.512. Comprador, señor Héctor Rossetti.

En Flores, terreno Avenida Gaona entre Cuenca y Helguera. Mide 10 por 78.95 varas, á $ 7 vara cuadrada. Importa pesos 5.176.50. Comprador, señor José R. Paz.

En Flores, terreno Avenida San Pedrito entre Tandil y Ramadillos, de 10 por 48 varas, en 5.200 pesos. Comprador, señor Carlos Vialardo.

En Flores, terreno calle Tandil esquina San Pedrito, de 17.60 por 23.40 varas, á $ 13 vara cuadrada. Importa $ 2.833.96. Comprador, señor Felipe Iglesias.

En la Floresta, 7 lotes, calle Araujo y Acassuso, que miden 40 por 50 varas. Superficie 2.000 v. c., á $ 8.75 la vara cuadrada. Importa $ 11.560. Comprador, señor Francisco Heguilen.

En Flores, terreno Avenida Boyacá entre Avellaneda y San Eduardo, de 14 por 65 varas, á $ 17 vara cuadrada. Importa $ 16.618.40. Comprador, señor Pedro Fernández Ballester, en comisión.

En Moreno, 16.400 varas cuadradas, sobre la Avenida Marcos Paz, á $ 0.80 vara cuadrada. Importa $ 13.120. Comprador, señor Carlos Mendy.

Casa calle México 1248, de 9 por 70 varas, con 10 piezas y demás comodidades, en 65.000 pesos. Comprador, doctor Carlos M. Herrera.

Campo en la Pampa Central, sección 12, letra A, fracción B, compuesto de 2.501 hectáreas, con población y alambrado, á 25 pesos la hectárea. Importa la venta $ 87.500. Comprador, doctor Ernesto Lagomarsino.

En la Floresta, 20 lotes en 96 mensualidades, calle Camarones y Helguera. Superficie 7.420 varas cuadradas, á $ 20 por mes. Importa la venta $ 52.000. Comprador señor Enrique Oradil.

En Ferrari, á 6 cuadras al Sur de la estación, 334.500 varas cuadradas, entrando en la venta cinco casas libres de calles, todo cercado, lindando con el pueblo. Terrenos conocidos por don Juan Lassade, á 50 centavos la vara cuadrada, pagadero el 20 o|o al contado y el resto á 4 años de plazo sin interés. Importa $ 125.000. Compradores, F. Hane y Angel Vocal.

Importan estas ventas 398.836.37 pesos.

ARTURO DEMARCO

Seis lotes en Flores, en 60 mensualidades, calles Varela, Santander, Crisóstomo Alvarez y Pedernera, de $ 5.30 á 8.65 la vara cuadrada. Compradores, U. Acosta, Pablo Ingeniero, Florentino Domínguez y R. Michell.

Terreno Avenida La Plata entre Vernet y Santander, 10 por 33, á $ 15 vara cuadrada, adoquinado á pagar. Comprador, señor Francisco Palil.

Terreno Avenida La Plata, entre Vernet y Santander, de 10 por 33, adoquinado á pagar, á $ 16 vara cuadrada. Comprador, Antonio Cocca.

Corralón Estados Unidos 4233, de 10 por 33, con 3 piezas y galpón, en 13.700 pesos. Comprador, José Lado.

Terreno Picheuta entre Directorio y Zubiría, de 10 por 69.04, á $ 12 vara cuadrada. Comprador, Pereira y Rosell.

Casa calle 24 de Noviembre 1070, de sala y 2 piezas, en 12.000 pesos. Comprador, Francisco Daniel.

Casa 24 de Noviembre 1052, con 2 salas y una pieza, 12 por 12, en 30.000 pesos. Comprador, Angel Bellomo.

G. G. GROSSO

En Villa Urquiza, los 28 lotes anunciados fueron vendidos totalmente, obteniéndose desde 20 á 24 pesos la mensualidad en 80 meses. Los terrenos vendidos dan frente á la Avenida Constituyentes y á las calles Pirán y Medeiros. Resultaron compradores, los señores Abraham Ertíolo, Nomium Sarsham, A. Salini, César Reglo, Onofino Perino, José Iglesias, Geronimo Francina, Emma Binaghé, Antonio Sposito, N. Charra y otros. Importa esta venta la cantidad de 36.035 pesos. El promedio obtenido es de $ 7.45 la vara cuadrada.

Terreno calle Congreso entre Airpurúa y Achega, de 9 por 43 varas, á 41 pesos la mensualidad, en 80 meses. Importa 3.281 pesos. Comprador, señor César Reglo.

ROMULO CARBIA

Casa calle Antequera 1780, en 13.600 pesos. Comprador, señor Antonio Garzonio.

Terreno en Flores, calle Lobos y Pillado á $ 7.50 la vara. Comprador, señor Antonio Rubona.

Dos lotes en Villa Talleres, en 6.700 pesos. Comprador, J. Rivara; sale la vara á 4 pesos.

V. VIRGINILLO

Terreno Pujol entre Dungeness y Virgenes, en 80 meses, en 6000 pesos; promedio $ 20 el metro cuadrado. Comprador, Angel Pisterno (hijo).

Terreno Trelles y Médanos, en 80 meses en 6.000 pesos; promedio á $ 16 el metro cuadrado. Comprador, Juan Mila y Cía.

Casa Guayanas 1739 y Arguibel, sala y 4 piezas, 260 varas cuadradas, en 11.700 pesos; promedio $ 39 el metro. Comprador, N. Locasio, en comisión.

Casa Guayanas 1733, y Carranza, 2 piezas, 400 varas cuadradas, en 9.000; promedio $ 22.50 el metro. Comprador, Benito Cabrelles.

Casa Muñecas 2775, en 4.000 pesos; promedio $ 35.30 el metro. Comprador, Juan Eghio.

En Morón, ferrocarril Oeste, Villa Virginillo, 15 lotes, manz. K, D y M, de $ 8 á 10 pesos la mensualidad, en 80 meses. Compradores, F. Sorti, J. del Ciano, señorita Sara B. Barcelo y otros.

Suman estas ventas 44.920 pesos.

IRIARTE y DOLLERA

Propiedad, Avenida Montes de Oca números 1751, 1755 y 1759. Altos y bajos, 3 departamentos. Edificada en terreno de 9.40 metros de frente por 30.14 metros el costado Norte, 28.58 metros en el costado Sur y 9.35 metros en el contrafrente. Construcción de primer orden, á todo costo y recién hecha. Todo en un block. Base pesos 40.000, vendida en pesos 55.800, resultando comprador el señor Zolio Rosso, en comisión.

MANUEL A. PINEDO

Casa San Juan 2631|35, en 120.000 pesos, á razón de 540 pesos el metro cuadrado. Compradora, señora Carmen Molina de García.

F. P. BOLLINI y Cía.

17 lotes de terreno con frente á las calles Estomba, Heredia é Iturri, en Villa Ortúzar, desde $ 13.16 á 18 el metro cuadrado. Compradores, señores Justo Palacios, José Lambiotto, Pantaleón Peiró, Jose Truconi, Miguel Felio, Víctor José Daneri, Luis Muzio, Luis Pelozzi, capitán Benito Meana, y Angel Braga.

Importó de estas ventas $ 85.473.

J. E. CAMPOS

Casa calle Salguero 279, de 9 varas de frente por 29.50 de fondo, en 24.000 pesos. Comprador, señor Claudio Misle.

BECHER Y ACCAME

Casa Juana Azurduy 2357, de 10 por 45 en 9.500 pesos. Comprador, señor Carlos Bustarf.

Casa Río de Janeiro 525, de 10 por 50, en 14.500 pesos. Comprador, señor Juan Laguzzi.

En Villa Klein, 7 terrenos, calles Bolívar y Colón, en 4.166 pesos. Compradores [illegible]

...octor E. Marengo, Fortunato Boto y Ma... Arias Luna.

En Miramar 2000 varas, quinta 32, en 4.100 pesos. Comprador, Ricardo Salgat.

Importan estas ventas, agregadas á otras de la semana, $ 85.266.

C. FERRAZO

En Lanús, casa á 15 cuadras de la estación, 2 piezas, cocina, 11 por 40, á 32 pesos por mes, en 80 meses; total $ 2.560. Comprador, F. Benat.

Dos lotes en Lanús, V. Alsina y calle 11, á $ 15 y 10.50 por mes, en 80 meses. Compradores, señores Albino Belgrano y Manuel González. Total, $ 2.040.

FELIX LORA Y Cía.

Ocho lotes de terreno á inmediaciones de la estación Lanús, parte de los terrenos conocidos por de Bilrabo, desde $ 2.20 á 1.80 la vara cuadrada. Compradores, señores José Caso (4 lotes), Juan Berna, L. Moltoni, R. Peler y Vicente Vello.

CIPRIANO G. SEMERIA

Casa calle Jujuy 1215 al 1219, de 8.66 metros por 16,16 de fondo, en pesos 19.500, á razón el metro cuadrado de pesos 139.42. Comprador, señor Eustaquio Garavelli.

NOTICIAS MARITIMAS

VAPORES ESPERADOS EN SEPTIEMBRE

Nombre	Bandera	Fecha	Procedencia
Loewenburg	alemana	5	Bremen
Luzón	inglesa	5	Nueva York
Pardo	inglesa	5	Londres
Coronation	inglesa	5	Liverpool
Amstelland	holandes	5	Amsterdam
Farnham	inglesa	5	Liverpool
T. Wille	alemana	6	Amberes
Ibbe	alemana	6	Hamburgo
A. Treves	italiana	6	Marsella
Minas	italiana	8	Génova
x Cordova	italiana	8	Génova
x Cap Blanco	alemana	8	Hamburgo
Tartary	inglesa	8	Liverpool
x Formosa	francesa	9	Marsella
S. Elena	alemana	9	Hamburgo
R. Prince	inglesa	9	Nueva York
x Asturias	inglesa	10	S'ptón y Brasil
Kassala	inglesa	11	Liverpool
x Orissa	inglesa	11	Callao (M°)
x R. Elena	italiana	12	Génova
Hellenes	inglesa	13	Nueva York
Rimutaka	inglesa	13	Wellington (M.)
Malte	francesa	14	Havre y esc.
France	francesa	14	M'sella y Brasil
Romney	inglesa	15	Liverpool
x Siena	italiana	15	Génova
x Cádiz	española	15	Génova y esc.
Laura	austriaca	15	Trieste y esc.
Hesperides	inglesa	16	Liverpool
x Oravia	inglesa	17	Liverpool (M°)
x P. di Udine	italiana	17	Génova
Ebernburg	alemana	17	Bremen
x Atlantique	francesa	17	Burdeos y B'sil
E. Grange	inglesa	17	Newport
x Cap Ortegal	alemana	18	H'burgo y Río
Cordova	alemana	18	Hamburgo
Annam	francesa	18	Burdeos
Archtor	inglesa	19	Londres
Montevideo	alemana	20	Hamburgo
x Savoia	italiana	20	Génova
x Italie	francesa	22	Marsella
x Umbria	italiana	22	Génova
Whitgift	inglesa	23	Nueva York
Gascony	inglesa	23	Liverpool
x P. Mafalda	italiana	23	Génova
H. Lair	inglesa	23	Liverpool
A. Troude	francesa	24	Havre y esc.
B. Grange	inglesa	24	Newport
x Ortega	inglesa	24	Callao (M°)
x Avon	inglesa	24	Southampton
x P. Satrústegui	española	24	Barcelona
x Frisia	holandesa	26	Amsterdam
P. Ingeborg	sueca	27	Gothenburg
B. Bridge	inglesa	28	Newport
Petropolis	alemana	28	Hamburgo
x K. Wilhelm II	alemana	28	Hamburgo
Orcadian	inglesa	28	Glasgow
x Pampa	francesa	30	Marsella
x Ravenna	italiana	30	Génova

VAPORES A SALIR EN SEPTIEMBRE

Nombre	Bandera	Fecha	Destino
Tuebingen	alemana	5	Bremen
A. Prince	inglesa	5	Brasil y N. Y
x Valbanera	española	5	Barcelona
B. Transport	inglesa	5	Londres
x Sarmiento	argentina	5	Punta Arenas
Canova	inglesa	5	Amberes
x R. Vittorio	italiana	6	Génova
x Paraná	francesa	6	Marsella
A. Ponty	francesa	7	Havre
S. Hohenberg	austriaca	8	Trieste y esc.
Yang-Tsé	francesa	9	B'sil y Burdeos
H. Hope	inglesa	9	Liverpool
x Brasile	italiana	10	Génova
x Verdi	inglesa	10	Brasil y N. Y.
Raeburn	inglesa	10	Liverpool
x Camarones	argentina	10	Río Gallegos
x Orissa	inglesa	11	Liverpool (M°)
Rimutaka	inglesa	12	Londres (M°)
x Formosa	francesa	12	Marsella
x Cordova	italiana	16	Génova
Himalaya	francesa	16	Burdeos
I. Transport	inglesa	16	Londres
A. S. de Lamornaix	francesa	16	Havre y esc.
x Asturias	inglesa	16	Southampton
x Cap Blanco	alemana	16	Hamburgo
x Oravia	inglesa	17	Callao (M°)
x R. Elena	italiana	17	Génova
Minas	italiana	17	Génova
Rembrandt	inglesa	20	Liverpool
x Siena	italiana	22	Génova
Laura	austriaca	22	Trieste
x Atlantique	francesa	23	Burdeos
H. Harris	inglesa	23	Liverpool
S. Prince	inglesa	23	Santos y N. Y.
H. Corrie	inglesa	23	Londres
x P. di Udine	italiana	24	Génova
France	francesa	24	Marsella
x Ortega	inglesa	24	Liverpool (M°)
x Mendoza	argentina	26	R. Gallegos y e
x Cádiz	española	26	Barcelona
x Savoia	italiana	28	Génova
x Umbria	italiana	29	Génova
x Cap Ortegal	alemana	29	Hamburgo
x Avon	inglesa	30	Southampton

x Indica los vapores correos.

x Indica los vapores correos.

ALTURA DE LA MAREA

A las 6 a. m., 20.4 pies; á las 7, 20.8; á las 8, 21; á las 9, 20.8; á las 10, 20.4; á las 11, 20; á las 12 m., 19.8; á la 1 p. m., 19.8; á las 2, 19.8; á las 3, 21; á las 4, 21.8; á las 5, 21.8 pies.

Viento: Este.

LLEGADAS A LA RADA

Vapor inglés "Holmedale", de 1.997 toneladas, capitán Fedford, de Río Grande, el 31 de Agosto, en lastre, á Logan; id id "Indian Prince", de 1.775 toneladas, capitán Kirkwood, de Newcastle, el 23 de Julio, con un pasajero y carga general, á Christophersen Hermanos; id id "Balaclava", de 3.757 toneladas, capitán Wallace, de Amberes, el 25 de Julio, con carga general, á T. S. Boadle y Cía.; id id "Landnle", de 2.294 toneladas, capitán Gordner, de Amberes, el 3 de Agosto, con carga general, á Bunge y Born; id italiano "Attività", de 1.468 toneladas, capitán Trapani, de Génova, el 25 de Julio, con un pasajero y carga general, á Mammus y Dodero; barca noruega "Mandalay", de 849 toneladas, capitán Estrinsen, de Gottenburg, el 2 de Julio, con adoquines, á la orden; fragata italiana "Erasmo", de 2.995 toneladas, capitán Massa, de Cádiz, el 10 de Julio, con sal, á Solari y Gallino.

MOVIMIENTO DEL PUERTO

Entradas: vapor español "Hrcules", del Rosario, en el dique 3, á completar su cargamento; id alemán "Sao Paulo", del Rosario, en el dique 4, á competar su cargamento.

Salidas: vapor alemán "Konig Friedrich August", de la dársena Norte para Hamburgo y escalas, con pasajeros y carga; id inglés "King Frederick", del Riachuelo para el Rosario, á cargar; id id "Thorpe Grange", del dock Sur para Liverpool, con carne congelada y frutos; id id "Japanic", del dique 3 para Hull, con frutos; id id "Reformer", del Riachuelo para Campana, con sal; id id "Indian Transport", del dique 1, para el Rosario, á cargar.

NOMINA DE LOS VAPORES DE ULTRAMAR SURTOS EN EL PUERTO

Dársena Norte—"Honorius", "Tropeiro", "Himalaya", "Yang-Tsé", "Ternero".

Dique 4—"Vilna", "K. Victoria", "Verdi", "Delfland", "Re Vittorio", "Texas", "Paraná", "Sofia Hohenberg", "Brasile", "Sao Paulo".

Dique 3 — "Hallzones", "Navarra" (alemán), "Salamanca", "Valbanera", "British Transport", "St. Helena", "Fernley", "Herminius", "Sevilla", "Hércules", "Heleno", "Menzell", "Drumcree".

Dique 2—"Canova", "Rembrandt", "Massy Park", "Lincluden", "E. von Belgien", "Santa María", "Adelheid Menzell", "Harmonides", "Tuebingen", "Ormidale", "Hillglen", "Slawentzitz", "Evesham", "Canterbury", "H. Kaiser".

Dique 1—"Shira", "Amiral Ponty", "Nordorney", "Natal Transport", "Highland Harris", "Gibraltar", "Amiral S. de Lamornaix", "Drumcliffe".

Dársena Sur — "Neuquén", "Sarmiento", "M. of Bute", "Monsaldale", "Hazelwoold".

Riachuelo— "Comedian", "Giacomo P.", "Skogland", "Westfield", "Cachalote", "Hohenfelde", "Headley", "Limay", "Newcastle", "Abaris", "Glenalmond", "Pilar de Larrinaga", "Olive", "Tronto", "Ethelbryhta", "Generoso", "Gouverneur de Lantsheere", "Washington", "Manchester Inventor", "Queensland", "Stanfield", "Corby".

Dock Sur — "Corinth", "Juan Forgas", "Camarones", "Highland Corrie", "Miguel Gallart", "Mendoza", "Asiatic Prince", "Krutsior", "Lomas", "Agapanthus", "Victoria de Larrinaga".

SITUACION DE LOS VAPORES CORREOS Y DE PASAJEROS

Mala Real Inglesa

"Avon", salió de Southampton el 2 de Septiembre.

"Asturias", salió el 2 de Bahía para ésta.

"Amazon", salió el 2 para Southampton.

"Araguaya", salió el 2 de San Vicente para Southampton.

"Aragón", en Southampton.

Hamburgo Sudamericana y Hamburg Amerika Linie

"Cap Blanco", salió el 22 de Agosto de Lisboa para ésta.

"Cap Ortegal", salió el 1o. de Lisboa para ésta.

"Koenig Wilhelm II", [illegible] Hamburgo el 1 de Septiembre.

"Cap Arcona", salió el 21 de Agosto de Río de Janeiro para Hamburgo.

"Koenig Friedrich August", dársena Norte, salió el 4 de Septiembre.

"Cap Verde", salió el 1o. de Lisboa para Hamburgo.

"Cap Vilano", en Hamburgo.

Messageries Maritimes

"Magellan", en Santos.

"Amazone", salió el 31 de Agosto de Dakar para Burdeos.

"Cordillere", saldrá de Burdeos el 9 de Septiembre.

"Chili", salió el 31 de Agosto de Río de Janeiro para Burdeos.

"Atlantique", salió el 28 de Agosto de Lisboa para ésta.

La Veloce

"Argentina", salió el 21 de Agosto de Río de Janeiro para Génova.

"Savoia", salió el 31 de Agosto de Génova.

"Brasile", llegó el 3 á este puerto.

"Italia", en Génova.

Lloyd Sabaudo

"Principe di Udine", salió el 1o. de Septiembre de Génova.

"Tomaso di Savoia", salió el 31 de Agosto de Río de Janeiro para Génova.

"Principe di Piemonte", en Génova.

Lloyd Italiano

"Indiana", salió el 3 para Génova.

"Cordova", salió el 25 de Agosto de Las Palmas para ésta.

"Principessa Mafalda", saldrá el 8 de Génova.

Navigazione Generale Italiana

"Regina Elena", salió el 2 de San Vicente para ésta.

"Principe Umberto", salió el 1o. de San Vicente para Génova.

"Re Vittorio", dique 4; saldrá el 6 de Septiembre.

"Umbria", salió de Génova el 2 de Septiembre.

Société Generale de Transports Maritimes

"Plata", salió el 29 de Agosto de Dakar para Marsella.

"Paraná", dique 4 saldrá el 6.

"Pampa", en Marsella.

"Formosa", salió el 28 de Agosto de Dakar para ésta.

Trasatlántica Española

"P. de Satrústegui", salió de Barcelona el 3 de Septiembre.

"León XIII", salió el 1o. para Barcelona.

VAPORES ESPERADOS

Hoy: inglés "La Blanca", de Londres y Vigo, con pasajeros y en lastre; belga "Minister de Beernaerdt", de San Nicolás, á completar su cargamento.

VAPORES A SALIR

Hoy: español "Valbanera", del dique 3, para Barcelona y escalas, con pasajeros y carga; inglés "Gibraltar", del dique 1, para el Rosario, á cargar; alemán "Hohenfelde", del Riachuelo, para el Rosario, á cargar; id "Tuebingen", del dique 1 para Bremen y escalas, con frutos; id "Navarra", del dique 3, para el Rosario, á cargar.

COSTA SUR

El vapor argentino "Sarmiento" saldrá esta tarde á las 4, para Punta Arenas y escalas, con pasajeros y carga general.

VAPORES EN VIAJE

"Frisia", holandés, salió ayer de Vigo, en viaje de Amsterdam para Buenos Aires.

VAPORES DE LOS RIOS

Se esperan hoy: "París" y "Venus" de Montevideo; "Eolo" del Salto y escalas y "Luna" del Carmelo.

Salen hoy: "Roma" y "Eolo" para Montevideo.

—El vapor "Asunción", llegará mañana de la Asunción y escalas.

PUERTO DE LA PLATA

Entrada: vapor inglés "Potaro", de Campana.

Salida: vapor argentino "Centauro", para San Antonio y Deseado.

REGISTRO CIVIL

(Electoral y de enrolamiento)

Oficina principal, Tucumán 854; sección 1a., Rivadavia 8151; sección 1a. (sucursal), Esquiú 172 (Nueva Pompeya); sección 2a., Monteagudo 12; sección 3a., Iriarte 566, sección 4a., Almirante Brown 1078; sección 5a., Fray Cayetano 65; sección 6a., Belgrano 4189; sección 7a., Humahuaca 1033; sección 8a., Rincón 1454; sección 9a., Corrientes 3135; sección 10a., Alberti 340; sección 11a., Azcuénaga 487; sección 12a., Santiago del Estero 941; sección 13a., Bolívar 669; sección 14a., Lavalle 1485; sección 15a., Malabia 261; sección 16a., Juramento y Cuba (municipalidad); sección 16a., Baunes 185; sección 17a., Federico Lacroze 2469; sección 18a., Charcas 3747; sección 19a., Larrea 1218; sección 20a., Córdoba 1636.

Los nacimientos deben ser declarados por el pariente más cercano ó por la partera, dentro de los tres días de producidos, bajo pena de multa ó prisión.

Inscripciones de ayer

DEFUNCIONES

Sección 1a.—María A. Pérez, 3 años, Monte s|n: N. Costa. P. Unidas 5874; Agustín V. di Paola, 7 días argentino, Murguiondo s|n; Horacio Corbo, 15 años, argentino, N. Castro 748; Juan Sánchez Rodríguez, 48 años, español, White 749.

Sección 2a.—Delma Z. R. Castronuevo, 3 meses, argentina, Pozos 1694; José María Alvarez, 24 años, español, hospital Muñiz; Cipriano Martínez, 29 años, argentino, hospital Muñiz; Andrés Reggiani, 72 años, italiano, Brasil 2689; María Inés Garay, 4 años 6 meses, argentina, Rondeau 3289; N. Amadeo, Labardén y Tupungato; Vicente Cavolo, 3 meses, argentino, Liniers 1839; Bartolomé Bernardolli, 48 años, argentino, hospital Muñiz; Isabel Barrios, 33 años, argentina, hospital Muñiz; Raúl A. Rosas, 10 meses, argentino, Patagones 2130; Ignacio A. de Peralta, 80 años, argentino, Zavaleta y Puentecito.

Sección 3a.—N. Zattoni, Alvarado 1983; Angela B. de Montanaro, 58 años, italiana, hospicio nacional de Alienadas; Hilario Sánchez, 40 años, español, hospital Rawson.

Sección 4a.—Benedicta Cánepa de Gianetto, 55 años italiana, Olavarría 611; Benedicto D'Ottone, 7 meses, argentino, Pinsón 926; Laura Chersanaz, 4 meses, austriaca, Lamadrid 171.

Sección 5a.—Humberto Guidi, 46 años, italiano, hospital T. Alvarez; N. Segretin, Avellaneda 2844.

Sección 6a.—Julio Beunza, 3 años, argentino, Colombres 1336; Teresa Conte, 8 años, argentina, Boedo 1365; José Miguens Torres, 19 años, español, Doblas 826; Pedro Ioppolo, 22 años, italiano, Belgrano 4326.

Sección 8a.—N. Perrini, Luca 1422; José Ventura, 7 meses, C. Calvo 5547; N. Tricarico, Cochabamba 2193.

Sección 16a.—Amparo A. de Cortés, 33 años, española, Conesa y Dehesa; N. Cortés, Conesa y Dehesa; Tomasa Pitaluga, 18 años, argentina, hospital Pirovano; Angela Bellota, 32 años, italiana, hospital Pirovano; Mario Pinillos, 2 años, italiano, Zapiola 3469.

Sección 17a.—Julia Silva, 30 años, oriental, Virreyes y Migueletes.

Sección 18a.—Francisca Goytea, 30 años, argentina hospital J. A. Fernández; Lidia Rosa Sconessi, 1 mes 5 días, argentina, Aguirre 722; Nicolás Pompeo, 1 año 3 meses, argentino, Pringles 1456; Eduardo Portela, 39 años, español, Soler 1678; Petrona Benítez de Casaretto, 58 años, argentina, Medrano 1685; Pacífica Magnani de Palaoro, 54 años, austriaca, Guemes 4020; Filomena Bonella de Di Paulo, 66 años, italiana, Honduras 215.

Sección 20a.—Luis Boero, 78 años, italiano, San Martín 981.

SECCION SOLICITADAS

EL VICIO DE LA EBRIEDAD ES UNA enfermedad (dipsomanía), que se cura radicalmente con el Licor del doctor Fink, de Londres. Pidan folletos, que se remiten gratis, á Bernet y Falco, Corrientes 641.

Grandes y bellas piezas amuebladas con todo confort moderno, cerca de los Champs Elisées, situación única, 61 Avenue Marceau, escribir á Mme. Marceau, propietaria.

SECCION NOTABLES

PARFUM CAMIA

V. RIGAUD - PARIS

En todas las buenas Perfumerías.

CIGARRILLOS VUELTA ABAJO
DE 20 y 30 CENTAVOS
TABACO INSUPERABLE — ELABORACION ESMERADISIMA
Conserven las marquillas vacías de 20 y 30 centavos para poder optar al próximo CONCURSO que se efectuará en Diciembre venidero.
Los cartoncitos que llevan los cigarrillos de 20 centavos se canjean:
Por pasajes para cualquier puerto de Europa.
Por objetos de joyería, bazar y otros ramos, según aviso al respecto en las marquillas.
Por 2 centavos en efectivo.
"LA PROVELDORA" León Durán
Entre Ríos 1692 — Buenos Aires

PASTILLAS DIGESTIVAS DE GARFIELD

¿... malas digestiones, lo de sueño después de comer, erupta, tiene mareos, dolor de cabeza, sofocación, etc. ¿Quiere curarse rápidamente? Tome las pastillas digestivas de GARFIELD.
Si desea muestras gratis, diríjase por carta á M. FIGALLO y Cía., adjuntando estampilla de correo de 0.05, Buenos Aires, Maipú 213.

ALTO AQUI!
Lea que le conviene. ¿Quiere curarse del reumatismo? Use la untura Santo Domingo, única en el mundo que cura radicalmente. Devuelvo el dinero si no da resultado. Precio del frasco 3 pesos.
Punto de venta, farmacia La Rosa, Corrientes 501. Pedidos á
D. GARGIULO
SAN FERNANDO—F. C. C. A. 1p

NO HAY HERNIA
que no se reduzca sin ninguna molestia con el último invento norteamericano "REVERSIBLE TRUSS". Cuyo 652. Unicos fabricantes de la renombrada "FAJA BRAGUERO, privilegiada. 1p

Un señor
que ha sido atacado de un fuerte tuberculosis de extrema gravedad, ofrece indicar gratuitamente á todos los que sufren de enfermedades respiratorias, como ser: tos, bronquitis, tos convulsa, asma, tisis, pneumonía, etc., un remedio que le ha curado completamente. Esta indicación, para el bien de la humanidad, es consecuencia de un voto. Diríjase por carta al señor C. D., calle Humahuaca 159.

Dr. Fernández — Especialista en enfermedades de la piel y secretas. De 9 á 11 y de 1 á 4 p. m. CARLOS PELLEGRINI 972 v19

Dr. Correa Cordero — Médico partero, cura las hemorragias y enfermedades de la matriz sin operación cruenta. Consultas de 12 á 3 p. m., INDEPENDENCIA 1616. v5

AJENIO... BERGER

DR. JOSE SABATINI
Médico-cirujano
Especialista diplomado de la clínica de vías urinarias de la Facultad de París. Enfermedades de riñones, próstata, vejiga, etc. Bartolomé Mitre 872, de 3 á 5 de la tarde. v30

ENFERMEDADES DE LOS OJOS
ANTEOJOS
Dr. CRESPO.—Consultas de 2 á 4 p. m. CERRITO 53. v7

Dr. L. DURAÑONA
Ex médico del consultorio de garganta, nariz y oído, del hospital San Roque. Consultas de 1 á 4. Paraguay 745. v15

J. EDELBERG
Dentista cirujano.—Dientes fijos sin paladar. Operaciones sin dolor. Bdo. de Irigoyen 909. B. Orden.

DR. E. BORDOT
Jefe del dispensario de niños del hospital San Roque. Consultas de 2 á 4; Corrientes 1196. U. T. 1038 Libertad. 1p

Dr. E. LOZANO
Enfermedades de mujeres y nerviosas. Afecciones bronquiales y pulmonares de adultos y niños, CERRITO 755, de 2 á 4.

Doctor SARAVIA
Nuevos tratamientos para enfermedades de señoras. Partos sin dolor. Rivadavia 1364. Consultas de 3 á 5 p. m.

DOCTOR MESTRE DE LAROQUE
Alumno del Instituto Pasteur, de París, atenderá en su Laboratorio Bacteriológico, 248 calle Florida, de 2 á 5 p. m., especialmente para diagnosticar la existencia de las enfermedades secretas, por el ultramicroscopio y el serodiagnóstico, por el método de Wassermann, el cual tiene por objeto determinar si un enfermo está curado ó necesita un nuevo tratamiento. El Doctor Mestre de Laroque no receta. 1p

Dr. ELIZALDE — Jefe de clínica en el servicio de enfermedades del riñón, próstata, vejiga, uretra, etc., en el Hospital San Roque. Consultas de cirugía y vías urinarias. MAIPU 813, de 2 á 5 p. m. 1p

Dr. T. F. ESCUTARY — Afecciones del oído, garganta y nariz. Médico de los hospitales Fernández y Francés. VICTORIA 912. Consultas de 2 á 4 p. m. U. T. 1538 (Libertad). 1p

Dr. JUAN CARLOS LACROZE
Especialista del hospital San Roque. Enfermedades de los riñones, vejiga, próstata, uretra, etc., y secretas (de ambos sexos), CERRITO 416, de 2 á 5 p. m. v18s

Dr. CARLOS ROBERTSON
Profesor de la Facultad, cirujano del consultorio de LA PRENSA, jefe de la sala IV de cirugía del Hospital San Roque.—FLORIDA 882. Consultas de 1 á 4 p. m.

Dr. RIVABELLA, Oculista
De las Facultades de París y Turín. Director del servicio de Oculística del Hospital Italiano de Buenos Aires. De regreso de Europa ha abierto consultorio, calle Lavalle 1312. Operación de la catarata con tratamiento quirúrgico perfeccionado. Enfermedades del fondo del ojo. Conjuntiva y vías lagrimales. Nubes de la córnea, Granulosa, Estrabismo, Dióptrica. Consultas de 3 á 5 p. m. Festivos de 10 á 11.30 a. m.

Dr. Quadri
Especialista en oído, nariz y garganta, Jefe de los servicios de estas enfermedades en el Hospital de Niños y en LA PRENSA. TUCUMAN 632, de 3 á 5 p. m. Excepto los martes

Dr. E. S. ZEBALLOS
Abogado — Estudios en Buenos Aires, La Plata y Bahía Blanca. Atiende personalmente consultas, arbitrajes, informes [illegible] etc. etc. VICTORIA [illegible]

CENTENARIO DE CHILE
Gran balneario de Viña del Mar
PALACE HOTEL
Este magnífico establecimiento de primer orden cuenta con numerosas habitaciones para familias. Precios módicos. Vicente Queirolo.—Viña del Mar. v5

Dr. León Pereira
Profesor de odontología en la Facultad de Medicina. Atiende enfermedades de los dientes y de la boca. Hace dentaduras artificiales.—ESMERALDA 246.

Dr. PACIFICO DIAZ
Especialista en las enfermedades de la piel (del hospital de niños y el militar), ha trasladado su consultorio á la calle Cerrito 393. De 1 á 4 p. m. v8s

Dr. SOBRECASAS
Médico del Hospital Rawson y del consultorio de LA PRENSA. Atiende exclusivamente enfermedades de señoras, Santiago del Estero 333, de 4 á 7 p. m.

Dr. IGNACIO TORRES
Jefe de clínica del servicio de nariz, oído y garganta de "La Prensa", médico interno del Hospital San Roque. Consultorio Juncal 2277, de 2 á 4 p. m.

Dr. RUIZ GUTIERREZ
Médico director d l Instituto Policl nico y especialista en las enfermedades secretas de ambos sexos y de la piel matriz y vejiga, riñones, estómago, reumatismo y afecciones nerviosas. Curación rápida, segura y radical por un sistema especial. Aplicaciones eléctricas y completas instalaciones, Rayos X Roentgen, CANGALLO 1680. Consultas todos los días de 9 á 12 y de 2 á 7 p. m.

Fábrica de muebles de bronce, camas, camitas de barrotes cuadrados esmaltadas á fuego, desde $ 100 m|n. cada una, con derecho para 10 años á cualquier compostura gratis.
PIDAN CATALOGOS
Brujis, Gutman y Cía.
CUYO 1561—U. T. 1230, Libertad

Dr. Aynes
Secretas, impotencia y nerviosas, Rayos X. Consultas de 3 á 7 p. m. Se atiende correspondencia, Avenida de Mayo 1214. v7

Artículos de Consumo
INCOMPARABLES
Churruca (espumosa)
Exquisito ... de manzana. Por la riqueza en carbonatos alcalinos que encierra es recomendada por los más eminentes médicos.
Evian-les-Bains (Source Cachat)
La mejor agua natural de mesa.
"Euskal-Erria"
Aceite puro de oliva, en envases de 1 y 3 kilos para familias, y 5 kilos para hoteles.
Te "El Plantador" delicioso.
En envases originales.
Chicorée Extra "Du Planteur"
Pura, libre de toda otra sustancia. Es la planta más saludable y que mejor se adapta á corregir la demasía excitante del café.
Estos artículos excelentes se venden en las más importantes casas del ramo en toda la República.
Importadores:
JUAN CHAPAR & Cía.
475 BOLIVAR 489 - BUENOS AIRES
U. T. 1274, Avenida. C. T. 3598, Central.

HEMORROIDES
Tratamiento radical, sin operación cruenta, doctor E. G. Figueroa. Enfermedades intestinales, estómago y abdominales. TUCUMAN 565, de 2 á 5 p. m. perm.

ESTABLECIMIENTO MUSICAL
de
Manuel P. Calvo
BOLIVAR 448

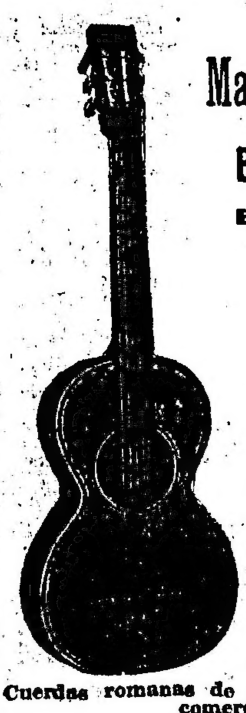

Variado surtido en guitarras, violines, flautas, mandolines, acordeones, y toda clase de instrumentos de música y accesorios.
Cuerdas romanas de primera calidad, para comerciantes.
PIDASE NUESTRO CATALOGO GRATIS

Dr. CASTAÑO
Especialista en enfermedades urinarias, curación radical de la hipertrofia de la próstata, TUCUMAN 830. Consultas de 1 á 4 p. m., Hospital San Roque, de 9 a. m.

Doctor JULIAN PANELO
CLINICA MEDICA
(Corazón, pulmones y enfermedades internas). Calle CANGALLO 1571, de 1 á 3 p. m. v11s

DOCTOR A. TEDESCHI
CIRUGIA
Enfermedades de señoras y partos. Consultas de 1 á 2. Perú 448. p.

SANATORIO ITALIANO
443 - PERU - 443
CIRUJIA GENERAL Y PARTOS
DIRECTOR
Profesor Dr. A. Tedeschi.—U. T. 3254, Av. perm.

J. BONANSEA
Cirujano-Dentista
DE REGRESO DE EUROPA
Calle Moreno 990 perm

Dr. ERNESTO GAING — Enfermedades de niños, Jefe de Dispensario. Aparato digestivo y alimentación de la infancia, Cangallo 1731, de 2 á 4 p. m.

LA LUZ ELECTRICA es indispensable para obtener una BUENA ILUMINACIÓN en su CASA
EN UNA CASA MODERNA
dirijase á nuestra OFICINA DE INFORMES 961 CUYO 961

Compañía Alemana Transatlántica de Electricidad

EMPRESA SUD AMERICANA DE PAVIMENTACION
BUENOS AIRES
Escritorio: Victoria 329
U.T. 2445, Libertad
Coop. 10 Central

La única Empresa
QUE
por su sistema y elementos pudo pavimentar en 22 dias la calle RIVADAVIA de FLORIDA á SAENZ PEÑA
ASFALTO del LAGO de la TRINIDAD

LAS HERNIAS
Son reducidas sin operación con el Extensible, nuevo aparato á presión facultativa, el único verdaderamente científico, por su aplicación perfecta, y por su eficacia, debidamente experimentado por miles de herniados, 505 Carlos Pellegrini 505. 1p

Dr. CABAUT
Especialista en enfermedades de los OJOS, ANTEOJOS, etc. Oculista del Hospital Francés, CARLOS PELLEGRINI 504, de 1 á 5. U. T. 683 (Libertad). v8s

TOS.
POR FUERTE QUE SEA, SE CURA CON LAS PASTILLAS DEL DR. ANDREU
Remedio pronto y seguro. En las boticas

Dr. DODDS, Oculista
Especialista en enfermedades de los OJOS ANTEOJOS, MAIPU 704.—Consultas de 1 á 4 p. m. v6

VINO AROUD
CARNE QUINA-HIERRO
el más reconstituyente soberano en los casos de: Clorosis, Anemia profunda, Malaria, Menstruaciones dolorosas, Calenturas.
Calle Richelieu 102, París—Todas farmacias

Doctor CORTI
Del Hospital de Clínicas. Especialista en enfermedades del corazón, nerviosas y de niños. De 2 á 4 p. m., Bmé. Mitre 1736. v23s

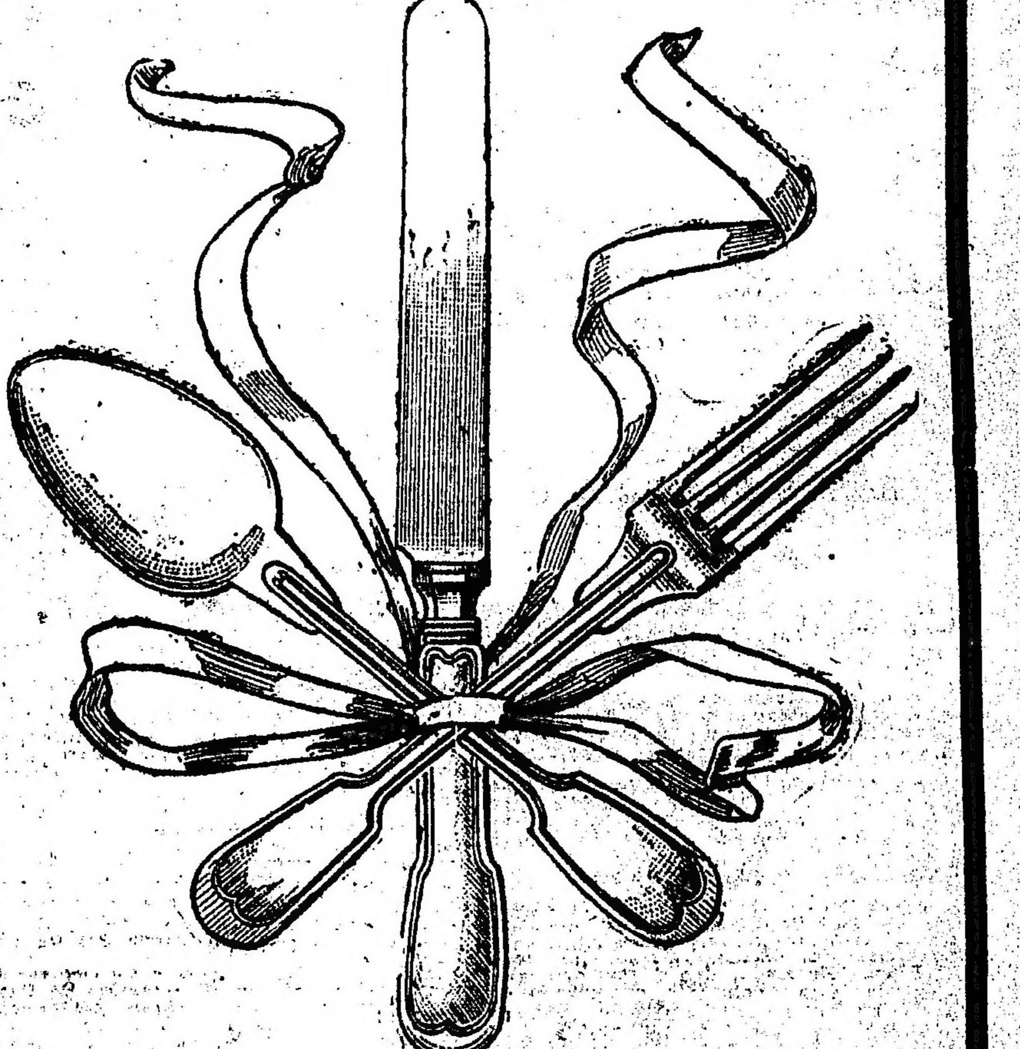

CUBIERTOS
OCASION UNICA
Cubiertos de metal blanco pulido "EXCELSIOR" garantido inalterable "Filetes" reforzados
En el Departamento de MENAJE
DE NUESTRA CASA MATRIZ, B. MITRE Y FLORIDA
Vendemos á precios excepcionales

CUCHARAS para mesa, la docena, á	$ 6.60
TENEDORES para mesa, la docena, á	$ 6.60
CUCHILLOS para mesa, la docena, á	$ 7.80
CUCHARAS para postre, la docena, á	$ 4.50
TENEDORES para postre, la docena, á	$ 4.50
CUCHILLOS para postre, la docena, á	$ 5.50
CUCHARITAS para té, la docena, á	$ 2.90
CUCHARONES para sopa, cada uno, á	$ 2.50
CUBIERTOS para ensalada, puntas de búfalo, el par	$ 3.50
CUBIERTOS para trinchar, con hoja de acero, cada uno	$ 2.50
CUCHARAS para guiso, cada una	$ 1.00
EL JUEGO compuesto de 90 piezas á	$ 46.50

Mañana Martes, día clásico para la venta de saldos y ocasiones
Gath & Chaves
Sociedad Anónima - Buenos Aires

SENEGUINA
EN TODAS LAS BUENAS FARMACIAS
EXITO 18 AÑOS
PASTILLAS Ó JARABE C/u 1.95
EL MÁS POPULAR Y EL MÁS SEGURO DE LOS REMEDIOS CONTRA LA TOS

CALAMBRES DE ESTÓMAGO

Nada tan doloroso como los calambres de estómago. Una impresión de frío, una emoción cualquiera, una digestión penosa bastan para despertar el mal.

Preséntanse á modo de barreras en el estómago, y el aspecto de vuestro semblante pálido y ojeroso denuncia las contracciones violentas que os quebrantan todo el cuerpo. Muchas veces aparecen diarreas inmediatas y espasmos que os dejan por completo laxo.

Contra un mal semejante, cruel si los hay, tomad CARBON DE BELLOC: pues su uso á la dosis de 2 ó 3 cucharadas soperas después de cada comida basta para impedir los calambres de estómago, haciendo que sea la digestión perfecta. Alivia con seguridad y en unos cuantos días los males de estómago y las enfermedades de los intestinos: aun aquellas más antiguas y rebeldes á todo otro remedio, desaparecen.

Por eso y para garantía de los enfermos, no ha vacilado la Academia de Medicina de París en aprobar este medicamento, honor que rara vez acuerda. BASTA DESLEIR dicho polvo en un vaso de agua y BEBER. Es claro que el color del líquido no seduce la primera vez, pero el paciente se acostumbra bien pronto al ver los buenos efectos del remedio, y lo prefiere á cualquier otro. De venta en todas las farmacias. Depósito general: 19, rue Jacob, París.

ADVERTENCIA—Puédese reemplazar el Carbón de Belloc por las Pastillas Belloc. Su composición es idéntica y su eficacia la misma. 2 ó 3 pastillas después de cada comida.

ENFERMEDADES DE LOS OJOS
ANTEOJOS
Doctor REBUFFO—Oculista—Consultas de 1 á 5—Carlos Pellegrini 152. v6

Dr. GOYENA
Del hospital de clínicas. — Jefe de clínica médica de la Facultad. — Enfermedades del estómago intestinos (colitis) é hígado. De 3 á 4 p. m.—SAN JOSE 530. v12s

Dr. F. MOLLARD
Cirujano del Hospital Francés. Especialista en enfermedades del riñón, vejiga, próstata, secretas y de la piel. ALSINA 858, de 2 á 4 de la tarde. v19

HERNIA ÚNICO TRATAMIENTO INFALIBLE — ESPECIALISTA ESMERALDA 824
[illegible] con el moderno SIPLEX automático. Cómodo al uso, de adaptación perfecta es, hoy día, el único sistema reconocido á la vez seguro y eficaz. 1p

EL FAMOSO JABÓN
Emoliente

Para Preservar, Purificar y Embellecer el Cutis, el Cabello, el Casco y las Manos, para Baños Curativos y Antisépticos y para todos los Usos del Tocador

De venta en todo el mundo. Depositos: London, 27 Charterhouse Sq.; México, D. F. Sanborn Bros.; Habana, Manuel Johnson; Lima, J. Sebra; Rio de Janeiro, Araujo Freitas y Cia.; Panamá, Benedetti Hermanos; Buenos Ayres, Soldati, Craveri, Tagliabue y Cia.; Valparaíso, Daube & Co.; Potter Drug & Chem. Corp., Unicos Props., Boston, E. U. de A. [illegible] por correo: El Folleto Cuticura.

Dr. GOMEZ Profesor de la Facultad de Medicina.—Especialista en enfermedades de señoras y cirugía general.—Consultas de 2 á 4 p. m. ESMERALDA 179, U. T. 2059, Avenida.

ENFERMEDADES SECRETAS
[illegible] de la vejiga, riñones. Curación radical y rápida, Dr. FERULANO, de vuelta de Europa, con diploma especial de la Facultad de París. Tucumán 696. Consultas de 8 á 10 a. m., 1 á 5 y de 7 á 8 p. m. Los domingos, de 7 á 10 de la mañana. v10s

PFAFF
Cose, borda y vainilla
$ 15 por mes por 7 meses y $ 20 al entregar la máquina

Invito á las señoras y señoritas á visitar las vidrieras de mi casa, en donde se encuentran expuestas varias muestras de hermosos bordados artísticos, vainillas, etc., producidos con la máquina PFAFF.

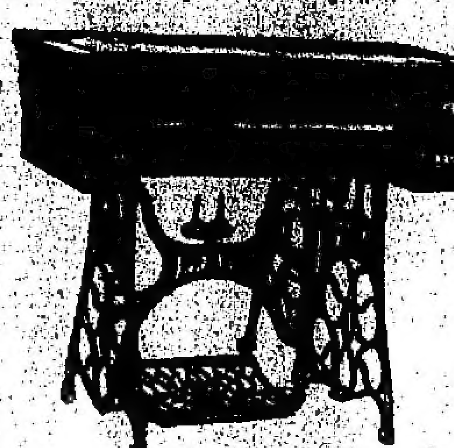

Máquina de coser Pfaff para familias con mueble de gran lujo Núm. 21. Con un cajón á cada lado.

Gratis enseño á vainillar á todo comprador. La máquina es garantida por 10 años.

NOTA: — Hay modelos más sencillos y de menor costo. Pidan catálogo.

A. BORZINO [Santa Fe 2166]

CORRIENTES 787 entre Maipú y Esmeralda
ANTES Callao 59
PROFESOR A. WORK
NO HAY MAS CALLOS JUANETES

VERRUGAS

LUNARES

UÑAS ENCARNADAS

Especialidad en las operaciones. Callos duros y blandos, encima de los dedos y en la planta de los pies y juanetes, hasta los que están inflamados se sacan con raíz en una sola operación sin dolor ni sangre.
Callos entre los dedos ú ojos de gallo, se sacan sin sangre ni dolor y puede calzarse en seguida.
Uñas encarnadas. Esta operación se hace sin arrancar la uña y sin cloroformo. Sin sangre y sin dolor y también puede calzarse en seguida.
Verrugas y lunares se sacan sin dolor, sin cortar y sin que quede seña alguna.
Operaciones á precios módicos. Consultas gratis, de 9 á 12 y de 1 á 5 todos los días y los días feriados y domingos de 9 á 12.
NOTA—Vendo remedios á los pobres, á 5 pesos el frasco, Corrientes 787. Bs. Aires. v8

Dr. M. KUTYN, dentista norteamericano, de regreso de U. S. A. Dentaduras sin paladar, extracciones sin dolor. Ultimos adelantos. Se mudó á Cerrito 67. v20

Tratamiento mecánico de las
HERNIAS
"EL NUEVO SANGLUM" (patentado)
resultados positivos, sin molestias en ambos sexos y á toda edad, Instituto de Especialidades Ortopédicas, 619 Corrientes.—Fajas contra la obesidad. Medias elásticas. v5

Dr. J. DE LUCA
Especialista en GARGANTA, NARIZ y OIDOS. Consultas de 2 á 4 p. m., CANGALLO 1056. v20

DR ROCHE Especialista, jefe de servicio de piel y secretas del Hospital Francés. Vías urinarias, radioterapia. TUCUMAN 716. Consultas de 2 á 6 p. m. v11s

Dr. INGEGNIEROS
Especialista para las enfermedades nerviosas y reumáticas.—Consultas de 2 á 4 de la tarde, calle SANTA FE 1128. perm.

Dr. Noceti
Del Hospital de Clínicas. Enfermedades de los OJOS y ANTEOJOS, Maipú 535 de 1 á 4 p. m. a18-perm.

Pídase precios al introductor
ALBERT GEORGE MORRIS
VENEZUELA 1485
BUENOS AIRES

POLICLINICO
"ESCRIÑA BUNGE-VILLARROEL"
CORDOBA 859
ATENDIDO POR MÉDICOS ESPECIALISTAS

Cirugía de adultos y niños. Enfermedades de los ojos. Oídos, nariz y garganta. Señoras y partos: ginecología. Internas: corazón, pulmón, estómago, etc. Enfermedades de niños. Nerviosas y mentales. Piel y secretas de ambos sexos. Vías urinarias. Laboratorio químico bacteriológico. Clínica dental: prótesis. Kinesiterapia: masajes y gimnasia médica.
Consultas de 8 á 11 a. m. y de 1 á 7 p. m.
Tarjeta 5 $. Se dan abonos de curaciones y pensiones. Abonos de enfermedades secretas: 20, 35 y 50 pesos.

"LOS LUTOS"
449 C. PELLEGRINI 449—U. T. 1873
PIDASE CATALOGO

AVISOS FÚNEBRES

† MARCELINO J. CORNET—q. e. p. d.—Falleció en Morón el 4 de Septiembre de 1910, confortado con los auxilios de la santa religión.—Su esposa Juana Silva de Cornet; sus hijos Dolores C. de Genta, Georgina, Tula C. de Nogueras, Armando, Alberto, Gustavo, Juana, María y Raúl; sus hijos políticos José E. Genta y Héctor P. Nogueras; hermanos políticos y demás deudos, invitan á sus relaciones á acompañar los restos del extinto al cementerio del Norte, hoy lunes 5 de Septiembre, á las 4 p. m. El cortejo fúnebre partirá de la estación Once á la hora indicada. El duelo se despide por tarjeta. Se ruega no enviar coronas. Nota: Carruajes en la empresa González y Hno., Belgrano 2968 al 72.

† JOSEFA F. DE RANDLE—q. e. p. d.—Falleció el 4 de Septiembre de 1910, confortada con los auxilios de la santa religión.—Sus hijos Isabel R. de Dominique, María R. de Arroyo, Arturo y Carlos, sus hijos políticos, nietos y hermanas políticas y demás deudos, invitan á sus relaciones á acompañar sus restos al cementerio del Norte, hoy lunes 5 de Septiembre, á las 4 p. m. Casa mortuoria, Garay 1044. El duelo se despide por tarjeta. Se ruega no enviar coronas. Carruajes en la casa de J. Périssé, Entre Ríos 830.

† AUGUSTA REUSMANN DE LOZANO.—q. e. p. d.—Falleció el 4 de Septiembre de 1910.—Sus hijos Elvira L. de Mass, Marcelino, Zulema L. de Robaños, María Elena, Julia, Emilio y Ernesto, sus hijos políticos Gerardo H. Mass, Rodolfo P. Robaños y Mercedes Avila de Lozano, sus nietos, hermanos, sobrinos y demás deudos ruegan á sus relaciones quieran acompañar los restos de la extinta al cementerio del Oeste hoy lunes 5 á las 9 a. m. previa una misa que se oficiará á las 9.30 en la iglesia de la Inmaculada Concepción. Casa mortuoria, Santiago del Estero 922. Se ruega no enviar coronas. Nota: Carruajes en la empresa J. Périssé, Entre Ríos 830.

† MARIA ROMERO DE GRAU.—q. e. p. d.—Falleció el 4 de Septiembre de 1910—Su esposo Francisco Grau, su hija Josefa, su hijo político Manuel Dolaren, sus hermanos Mercedes R. de Triay y Alfredo Romero (ausentes), sus hermanos políticos María G. de Neiro, Julia G. de Almisas y Josefa G. de Dalmau, (ausente), sobrinos y demás deudos, invitan á sus relaciones á acompañar los restos de la extinta al cementerio del Oeste, hoy lunes 5 á las 3 p. m. El duelo se despedirá por tarjeta. Casa mortuoria, Cochabamba 461. Unica invitación. Nota: En la Compañía Nacional, B. Mitre 1140, habrá carruajes.

† GABRIEL RAGO.—q. e. p. d.—Falleció el 4 de Septiembre de 1910.—Sus hijos José (ausente), Carmen R. de Mastandrea, Francisco, Celestina, Rosa, Roque y Emilio Rago, sus hijos políticos Roque Mastandrea y Angela D. de Rago, sus hermanos Luis y Clemente (ausente), madre política, hermanos políticos, nietos, sobrinos y demás deudos, invitan á sus relaciones á acompañar los restos del extinto al cementerio del Oeste, hoy lunes 5 á las 3 p. m. El duelo se despedirá por tarjeta. Unica invitación. Se ruega no enviar coronas. Casa mortuoria, Serrano 1818. Nota: En la Compañía Nacional, B. Mitre 1140, habrá carruajes.

† FRANCISCO FANCONI—q. e. p. d.—Falleció el 4 de Septiembre de 1910.—Los señores Lanús y Hary y el personal de su estudio, invitan á sus relaciones á acompañar los restos del extinto al cementerio, hoy lunes 5, á las 3 p. m. Casa mortuoria, calle Falucho 60. Nota: En la empresa Volpi habrá carruajes.

† FRANCISCO FANCONI—q. e. p. d.—Falleció el 4 de Septiembre de 1910.—Su esposa María P. de Fanconi; sus hijas Nelly y Alina (ausentes), Otilia (presente), su señora madre Ursula S. de Fanconi (ausente), su padre político Juan Tensini, sus hermanos, primos, sobrinos y demás deudos, invitan á sus relaciones á acompañar los restos del extinto al cementerio del Oeste, hoy lunes 5, á las 3 p. m. Casa mortuoria, calle Falucho 60. El duelo se despedirá por tarjeta. Nota: En la empresa Volpi habrá carruajes disponibles.

† AGUSTIN ZOPPI (hijo)—q. e. p. d.—Falleció el 4 de Septiembre de 1910.—Sus padres Agustín Zoppi y María B. de Zoppi, sus hermanos María Angélica, Rogelio, Virgilio, Celina, Carmen y Eilda Ester, su abuela Carmen L. Fernández, sus tíos, tías, primos y demás deudos, invitan á sus relaciones á acompañar los restos del extinto al cementerio del Oeste, el martes 6 de Septiembre á las 9.30 a. m. El duelo se despedirá por tarjeta. Casa mortuoria: Isabel la Católica 1651. Nota—En la Compañía Nacional, B. Mitre 1140, habrá carruajes. v6

† SEÑOR HILARIO SANCHEZ.—q. e. p. d.—Falleció el 4 de Septiembre de 1910—Sus padres Andrés, Francisca U. de Sánchez (ausentes), sus hermanos María, Ceferino (ausente), Felisa, hermanos políticos Indalecio Pascual y Jacinta, primos y demás deudos, invitan á sus relaciones á acompañar los restos del extinto al cementerio del Oeste hoy 5 á las 9.30 a. m. El cortejo saldrá del hospital Rawson. Favor que agradecerán. Nota: En la empresa Iribarne, habrá carruajes hasta las 9 a. m.

† ANSELMO SAENZ.—q. e. p. d.—Falleció el 4 de Septiembre de 1910.—Sus hijos Máxima S. de Domínguez, Salvador (ausente), Patucia, Felipe, Lola, Salvador, Victorio y Elvira, su hijo político Jenaro Domínguez (ausente), su hermana Carolina J. de Llandenol, sus sobrinos, sus nietos Manuel F. Domínguez y María S. de Domínguez y demás deudos, invitan á sus relaciones á acompañar los restos del extinto al cementerio del Oeste hoy lunes 5 á las 9 a. m. Unica invitación. El duelo se despide por tarjeta. Casa mortuoria, Bernardo de Irigoyen 1371. Nota: Carruajes en la empresa de Manuel Costa y Cía., Rioja 170.

† ARMANDO A. BUGALLO.—q. e. p. d.—Falleció el 4 de Septiembre de 1910.—Sus padres Angel V. Bugallo y Nicolasa G. de Bugallo, sus hermanos Arturo, Mercedes, Angelito, María y Aurelia, su abuelita Jacoba Acosta de Bugallo, tíos, tías y demás deudos, invitan á sus relaciones quieran acompañar sus restos al cementerio del Oeste hoy lunes 5 á las 3.30 p. m. Unica invitación. Se despide por tarjeta. Casa mortuoria, Congreso 2119. Se ruega no enviar coronas. Nota: Carruajes disponibles en la nueva empresa de Miguel Costa, Cabildo y Congreso.

† MIGUEL GRASSO—q. e. p. d.—Falleció el 4 de Septiembre de 1910.—Su esposa Inés T. de Grasso; sus hijos Leonarda G. de Merlo, María, Juan, Carmen, Natalia y Miguel Grasso; su hijo político Pedro Merlo; sus hermanos José y Nicolás Grasso (ausente), hermanos políticos y demás deudos, invitan á sus relaciones á acompañar los restos del extinto al cementerio del Oeste, hoy lunes 5, á las 3 p. m. Unica invitación. El duelo se despedirá por tarjeta. Casa mortuoria, Humahuaca 159. Nota: Carruajes en la empresa de Lázaro Costa, Rioja 280.

† FILOMENA BONEILIA.—q. e. p. d.—Falleció el 4 de Septiembre de 1910.—Su hijo Antonio Di Paublo, su hija Teresa Di Paublo, sus hijos políticos, sus nietos, sobrinos, primos, hermanos y demás deudos, invitan á sus relaciones á acompañar los restos de la extinta hoy lunes 5 á las 3 p. m. Casa mortuoria, Honduras 215. El duelo se despide por tarjeta. Nota: En la empresa de Vicente González, habrá carruajes hasta las 2.30 p. m.

† CLODOMIRA M. DE SUAREZ.—q. e. p. d.—Falleció el 7 de Septiembre de 1909.—Su esposo Felipe Suárez, sus hijos teniente coronel Pedro A. Suárez y Clodomira S. de Hutheler, su hija política Mercedes Canicoba de Suárez (ausente), sus nietos Arnaldo y Lautaro Suárez (ausente) y demás deudos, ruegan á sus relaciones se dignen acompañarlos á rogar á Dios por el alma de dicha finada en el funeral rezado que se efectuará el 7 de Septiembre á las 10 a. m. en San Miguel. Favor que agradecerán. Unica invitación. El duelo se despide por tarjeta. v6

† OTAMIDA T. DE VARELA.—q. e. p. d.—Falleció el 7 de Septiembre de 1909—Su esposo Horacio A. Varela, sus hijos Otamida Florencia, María Ofelia y Horacio, sus padres Santiago Torcelli y Tecla M. de Torcelli, sus hermanos Alfredo, Amelia T. de Valesi, Carlos y Arturo, sus hermanos políticos y demás deudos, invitan á sus relaciones á las misas que en sufragio de su alma, se dirán en la iglesia de la Concepción el miércoles 7 de Septiembre de 7.30 á 9.30. La familia asistirá á la última misa. v7

† MARCELINA ASPE.—q. e. p. d.—Falleció el 23 de Agosto de 1910.—Su hermana Amelia A. de Márquez, invita á sus relaciones quieran acompañarla á las misas que se celebrarán por el eterno descanso de su alma el día 5 de Septiembre de 6 á 9.30 a. m. en la iglesia de Nuestra Señora de Monserrat. Favor que agradecerá eternamente. Unica invitación. El duelo se despide por tarjeta. v5

† SANTIAGO F. CASTELLI—q. e. p. d.—Falleció el 6 de Agosto de 1910.—Sus hermanos María C. de Bollini, Luis, Alejandro, sus hermanos políticos José Bollini, Catalina M. de Castelli, María V. de Castelli, sobrinos, primos y demás deudos, invitan á sus relaciones al funeral que por el eterno descanso de su alma se celebrará en la iglesia de la Concepción el martes 6 de Septiembre, á las 10 a. m. v6

† INGENIERO ARMANDO ROMERO—q. e. p. d.—Falleció el 6 de Septiembre de 1909.—Sara B. de Romero esposa, su señora madre política, hermanos, hermanos políticos, tías, primos y demás deudos, invitan á sus relaciones quieran acompañarlos á rogar por su alma en las misas que se celebrarán en la iglesia de San Miguel el martes 6 de Septiembre, de 9 á 10.30. La familia asistirá á la última misa. El duelo se despedirá por tarjeta. v6

† SALVADOR ALTIERI—q. e. p. d.—Falleció el 29 de Agosto de 1909.—Su esposa Adela Panero de Altieri, sus hijos Lorenzo, María, Héctor, Salvador, Aurora, Juana y Herminia, sus hermanos, hermanos políticos, sobrinos y demás deudos, invitan á sus relaciones al funeral que por el eterno descanso de su alma se celebrará en la iglesia de San Pedro Telmo, el martes 6 de Septiembre, á las 9 a. m. El duelo se despedirá por tarjeta. Unica invitación. v6

† CARMEN RUSSI DE LOZA.—q. e. p. d.—Falleció el 7 de Agosto de 1910.—Su esposo Rafael Loza, sus hijos Rafael, Angel, Pedro Santiago, Haydée Carmen y Luis María, su señora madre Eulogia S. de Russi, sus padres políticos Santiago Loza y Manuela del Río, sus hermanos Pedro, Miguel y Angela, sus hermanos políticos y hermanas, sobrinos, primos y demás deudos ruegan á sus relaciones quieran acompañarlos al funeral que se celebrará en sufragio de su alma en la iglesia parroquial San José de Flores el día 7 de Septiembre á las 10 a. m. Favor que agradecerán. El duelo se despide por tarjeta. Unica invitación. v7

† TERESA CUNEO DE MURTULA.—q. e. p. d.—Falleció el 3 de Septiembre de 1909.—Su esposo Andrés C. Murtula, su hijo Andrés L., su señora madre Ana B. de Cúneo, hermanos, hermanos políticos, tíos, sobrinos y demás deudos, invitan á sus relaciones á la misa que en sufragio de su alma se celebrará el lunes 5 de Septiembre á las 10 a. m. en la iglesia del Espíritu Santo (Mansilla y Salguero). El duelo se despedirá por tarjeta. v5

† VICENTE ROSSOMANDO.—q. e. p. d.—Falleció el 3 de Septiembre de 1909.—Su esposa Clementina M. de Rossomando, sus hijas María Antonieta, Emilina y Matilde Rossomando, invitan á sus relaciones, al funeral de cabo de año que por el eterno descanso de su alma se celebrará en la iglesia parroquial de Belgrano el lunes 5 de Septiembre á las 10 a. m. El duelo se despedirá por tarjeta. v5

† SALUSTIANA LOPEZ DE VISILLAC.—q. e. p. d.—Falleció el 6 de Agosto de 1910.—La familia ruega á sus relaciones deseen acompañarla á rogar á Dios por el descanso de su alma en la misa que se celebrará el martes 6 de Septiembre á las 10 a. m. en la iglesia parroquial de Morón.

† LUCAS MAS.—q. e. p. d.—Falleció el 5 de Septiembre de 1909, en la paz del Señor y con la bendición apostólica.—Su esposa Julia G. de Mas, sus hijos doctor Pedro Mas, María, Luis, Carlos, Emilia, Juan y Julia, su hija política Julia de A. de Mas, su nieta María E. Mas, su hermano Isidro y su familia, su cuñada Luisa Gregoire, invitan á sus relaciones á las misas que en sufragio de su alma se dirán el martes 6 de Septiembre de 7 á 10 a. m., en la iglesia de Santa Lucía. La familia asistirá á la última misa. Favor que agradecerán. El duelo se despedirá por tarjeta. v6

† CORONEL RODOLFO S. DOMINGUEZ—q. e. p. d.—Falleció el 5 de Septiembre de 1906.—Se dirán misas por el descanso de su alma el lunes 5 de Septiembre, de 9 á 10 en la iglesia de San Nicolás de Bari. v5

† DOCTOR JOSE GALVEZ.—q. e. p. d.—Falleció el 25 de Agosto de 1910, confortado con los auxilios de la Santa Religión y la bendición papal.—Sus hijos José J., Angélica y Eulogia Gálvez de Llambí Campbell, su hijo político Paulino Llambí Campbell (ausente), sus hermanos Manuel, Margarita y Juventina, sus nietos, hermanos políticos, sobrinos y demás deudos, invitan á sus relaciones al funeral que por el eterno descanso de su alma, se celebrará en la iglesia de Nuestra Señora de la Merced, el lunes 5 de Septiembre á las 10.30 a. m. Habrá misas desde las 7 de la mañana. v6

† CARMEN GARCIA DE RODRIGO.—q. e. p. d.—Falleció el 29 de Agosto de 1910.—Su hija María Adela R. de Poulsen, su hijo político Teodoro Poulsen, sus tíos, sobrinos, primos, y demás deudos, invitan á sus relaciones quieran asistir al funeral rezado que en sufragio de su alma, se efectuará el lunes 5 de Septiembre á las 10.30 a. m. en la iglesia de San Nicolás de Bari. Se dirán misas desde las 8 a. m. Unica invitación. El duelo se despide por tarjeta. v5

† MANUEL BRITO—q. e. p. d.—Falleció el 5 de Septiembre de 1909.—Su esposa María Jiménez de Brito, sus hijos Manuel, Juan Carlos, María Carmen y Rafael, su señora madre; madre política, hermanos, hermanos políticos, sobrinos y demás deudos, invitan á sus relaciones á las misas que por el sufragio de su alma se dirán en la iglesia del Pilar el lunes 5 de Septiembre, á las 9.30. El duelo se despide por tarjeta. v6

† JUAN F. SALABERRY—q. e. p. d.—Falleció el 7 de Septiembre de 1908.—Su esposa Ana B. de Salaberry, sus hijos, su señora madre y hermanos, y las familias de Salaberry y Bercetche, invitan á sus relaciones quieran asistir á las misas que en sufragio de su alma se dirán en la iglesia de Nuestra Señora de la Merced, el miércoles 7 de Septiembre, de 7 á 10. La familia asistirá á la misa de 10. v7

† VALENTIN MASSA—q. e. p. d.—Falleció el 6 de Septiembre de 1909.—Su esposa Regina G. de Massa, sus hijos, sus hermanos (ausentes), primos, sobrinos y demás deudos, invitan á sus relaciones al funeral que por el eterno descanso de su alma se celebrará el martes 6 de Septiembre, á las 10 a. m. en la iglesia de N. S. de Balvanera. Favor que agradecerán eternamente. El duelo se despide por tarjeta. v6

† VICTORIA OCAMPO.—q. e. p. d.—Falleció en París el 21 de Enero de 1910.—Sus hermanos Manuel Anselmo, Mercedes Francisca O. Ocampo y Carmen, sus hermanas políticas Angélica O. de Ocampo y Melchora B. de Ocampo (ausente), sus sobrinos, primos y demás deudos, invitan á sus relaciones á la misa de cuerpo presente que se celebrará en la iglesia de Nuestra Señora del Pilar, el día y hora que se indicará oportunamente. v9

† EUSEBIO ESPINA.—q. e. p. d.—Falleció el 9 de Septiembre de 1909.—Su familia ruega á sus relaciones quieran acompañarla á rogar á Dios en el funeral de cabo de año, que en sufragio de su alma se celebrará en la iglesia de San Nicolás de Bari, el día viernes 9 de Septiembre á las 10 a. m. Habrá misas desde las 7 a. m. Favor que agradecerán eternamente. Unica invitación. El duelo se despedirá por tarjeta. v8

SECCION REMATES

Bravo Barros & Cía.
351—San Martín—361
Sucursales: Belgrano, Cabildo 1978; Lomas de Zamora, 65 Avenida Meeks; La Plata, calle 47 núm. 667.

AVISOS NUEVOS

LIBERTAD 1142 — EN PLENO barrio aristocrático, 17v64 por 70, esto es, 1.235 varas cuadradas. Edificio de una planta, de construcción sólida y cuidada. Constituye una amplia y confortable casa habitación, distribuida en dos cuerpos. Base $ 193.340, incluso 98.000 cédulas argentinas. Ad corpus.
EL MIERCOLES 21 de Septiembre á las 3 p. m. en nuestro hall 351 San Martín 361. Frente y zaguán al óleo con zócalos de mármol, cancel de cristales, dos salas, antesala, dos comedores, siete habitaciones, fumoir con galería, de cristales, cuarto de baño, cocina económica, cinco piezas altas para servicio, dos patios de mosaico con arriates, cielos rasos decorados, empapelados, pisos encerados, celosías, zócalos, estufas, cristales, jardín con árboles y plantas de adorno, glorietas. Visítese de 1 á 3. Títulos perfectos. Informes, 351 San Martín 361.—BRAVO BARROS y Cía. a6

LIBERTAD 1154 AL 56 — UN terreno notable. Para una casa de lujo. El único del barrio. Base $ 61.450, incluso 45.000 cédulas argentinas.
EL MIERCOLES 21 de Septiembre á las 3 p. m., en nuestro hall 351 San Martín 361. 8v75 por 68v04. Ad corpus. Salón para negocio al frente y una pieza. Las demás construcciones pertenecen al inquilino. Títulos perfectos. Informes 351 San Martín 361.—BRAVO BARROS y Cía. a5

CASAS Y TERRENOS

CABILDO ESQ. OLLEROS— Con adoquinado por ambos frentes, á una cuadra de la avenida Colegiales. Dos lotes de terreno. Sin base. Mitad al contado y mitad á un año, con garantía hipotecaria y siete por ciento de interés, por semestres anticipados.
EL DOMINGO 11 de Septiembre á las 3 de la tarde, en los mismos terrenos. Miden 10 y 15v70 por 37v27 á 42v98. Superficies de 418 y 624 varas cuadradas. Los rodean palacios y casas modernas. Aguas corrientes y luz eléctrica al frente. Títulos perfectos. Escrituras por don Ireneo Collado. Informes y planos 351 San Martín 361, ó en Belgrano, Cabildo 1978.—BRAVO BARROS y Cía. a1

RODRIGUEZ PEÑA 750 — Un terreno notable. 8 varas por 33v50, con edificio antiguo. Para un petit-hotel ó casa de renta. Base, $ 25.000. Ad corpus.
EL JUEVES 15 de Septiembre, á las 3 de la tarde, en nuestro hall, 351 San Martín 361. Seis piezas, cocina, baño de madera y patio. Títulos perfectos. Informes, 351 San Martín 361.—BRAVO BARROS y Cía. a4

Bravo Barros & Cía

BUSTAMANTE 2270 Á UNA cuadra de la avenida Las Heras y á 4 de Pueyrredón. Una excelente casa habitación, amplia y confortable y preparada para altos. Desocupada. Base $ 42.000, debiendo continuar el comprador con una hipoteca de 20.000 pesos al 8 o/o hasta Marzo de 1911 por semestres anticipados.
EL DOMINGO 11 de Septiembre á las 3 p. m. en la misma propiedad, 11v55 por 44v88 en un costado y 48v15 en el otro. Ad corpus. Frente pintado al óleo, gran zaguán de mosaicos y mayólicas, cancel cristales biselados, vestíbulos cristales ingleses. Sala, antesala con mampara de cristales, comedor con zócalos y sótano, cuatro habitaciones, cuarto de baño, cocina, dos piezas y baño para servicio, dos patios, pileta, galería de cristales ingleses, cielos rasos de yeso, pisos pino de tea y mosaico, muros empapelados, jardín con árboles. Visítese de 9.30 á 11 y de 2 á 5. Títulos perfectos. Informes 351 San Martín 361.—BRAVO BARROS y Cía. a31

*CHARCAS 742 — UNA pre*ciosa casa habitación frente mismo á los jardines del palacio que se construye para el señor José C. Paz. Edificio estilo Luis XVI, moderno, suntuoso y elegante, donde no hay un solo detalle que no contribuya á realzar la belleza del conjunto. Ha sido construida bajo la dirección de los ingenieros señores Clerici y Duncan, con materiales seleccionados. Tiene muros tapizados de seda, salón con espejo murado y panneau pintado por Cassoratti; gran comedor revestido de roble y seda, con espejo, chimenea y zócalos de roble con aplicaciones de bronce y tres notables panneaux, también de Cassoratti, gran escalera y pinturas al óleo en el hall, cielos rasos decorados, riquísimos parquets y mosaicos y baños con instalaciones de la casa Dryadale. Base $ 220.000, 1/2 al contado y 1/2 á un año de plazo con pagaré hipotecario y 7 por ciento de interés, por semestres anticipados.
EL MIERCOLES 7 de Septiembre á las 3 p. m., en nuestro hall, 351 San Martín 361. 12v85 por 23v37 en un costado, teniendo en el otro á las 15 varas un martillo en contra de 5 varas. Ad corpus.
PLANTA BAJA: Salón y escritorio al frente, hall con jardinera y espejo, patio con claraboya corrediza, comedor, antecomedor, lavacopas con armario y heladera de mármol, toilette, un dormitorio, cocina, antecocina, lavadero, y escalera para servicio.
ENTREPISO: Dos dormitorios para servicio y baño.
PISO ALTO: Dos dormitorios y toilette al frente, vestíbulo, 3 dormitorios, dos cuartos de baño, guardarropa con grandes armarios, estudio y una pequeña cocina.
AZOTEA: Dormitorio para servicio, lavadero, baño y cuarto de planchar.
SUBSUELO: Una pieza al frente, cuarto para calefacción, carbonera, despensa con estantería de mármol, bodega con armarios y depósito de baúles.
CONSTRUCCION: Frente piedra artificial con entrada independiente para el servicio, tirantería de acero, carpintería de cedro, revoques de arena oriental, vitraux, mármoles, servicio de agua caliente con aparatos Torride en los baños y calefacción á vapor. Visítese de 2 á 4, con una tarjeta de nuestra casa. Títulos perfectos. Escrituras por don José Agustín Novaro. Informes 351 San Martín 361.—BRAVO BARROS y Cía. a24

*LIBERTAD 1339 entre JUN*cal y Arroyo, á la entrada de las avenidas Alvear y Quintana. En pleno barrio de lujo, 2376.86 v. c. en las que puede levantarse el más suntuoso proyecto arquitectónico, por amplio que sea. Venta en un lote, sin base.
EL JUEVES 15 de Septiembre á las 3 p. m. en nuestro hall 351 San Martín 361. 10v05 por 84v18, en un costado, donde tiene un martillo en contra de 2v83 por 26v90, teniendo en el otro á las 44v58 un martillo á favor de 15v50 por 65v41, contrafrente 27v71. Ad corpus. Las construcciones de madera y material y las plantas, pertenecen al inquilino. Títulos perfectos. Informes y planos 351 San Martín 361.—BRAVO BARROS y Cía. a1

JUNIN 245 — EDIFICIO DE cuatro pisos, moderno, recién construido. Comprende 8 departamentos independientes que producen $ 14.730 de renta anual. Base, $ 100.000, pudiendo continuar el comprador con una hipoteca de $ 23.500 al 8 por ciento que vence en Agosto 29 de 1911 y pagar el excedente mitad al contado, y mitad á un año con interés de 7 por ciento por semestres anticipados.
EL DOMINGO 11 de Septiembre, á las 2 de la tarde, en la misma propiedad. 12 vs. por 17v50. Ad corpus. En cada piso, hay dos departamentos, uno con vestíbulo, cinco habitaciones, baño con azulejos y calentador, cocina á gas, pieza de servicio y patio y el otro con vestíbulo, dos habitaciones, cocina á gas y toilette. Construcción esmerada, frente de piedra y ladrillo artificial, balcones de hierro con celosías, zaguán y escalera de mármol, cielos rasos de yeso, empapelados, pisos pino de tea. Visítese. Títulos perfectos. Informes, 351 San Martín 361.—BRAVO BARROS y Cía.

PETIT HOTEL — LAPRIDA 1034. A plazos. A una cuadra de la avenida Córdoba y á tres de Santa Fe. Edificio moderno y lujoso, construido sin economía. Base, pesos 47.000, mitad al contado y mitad á dos años de plazo con garantía hipotecaria y 8 por ciento de interés por semestres adelantados.
EL DOMINGO 11 de Septiembre, á las 4 de la tarde, en la misma propiedad, 13v75 por 11v63 en un costado, 11v20 en el otro y 13v90 en el contrafrente. Ad corpus.
PLANTA BAJA—Hall de vitraux, escritorio, sala, comedor, cocina con económica y servicio de agua caliente, toilette, pileta y patio. Dos piezas de servicio en el sótano.
PISO ALTO—Escalera de cedro, hall, 4 habitaciones, baño con instalaciones, una pieza en el entrepiso y cuarto de lavar, baño y pieza de servicio en la azotea.
CONSTRUCCION—De primer orden, frente piedra artificial con persianas corredizas, zaguán estucado con zócalos y escalera de mármol, cancel de cristales biselados, cielos rasos de yeso decorados, empapelados finos, pisos de pino de tea encerados, zócalos de material estucados, frisos, pinturas al óleo, mosaicos, cristales, instalación de luz eléctrica. Está desocupada. Visítese de 2 á 5 p. m. Títulos perfectos. Informes, 351 San Martín 361—BRAVO BARROS y Cía. a1

CASA DE RENTA— Alberti 1074/78. A 1 cuadra de la Avd. San Juan. Con eléctrico al frente. Casa de negocio y familia, sólida y bien construida. Renta anual $ 4.200. Base, $ 27.000. Mitad al contado y mitad á uno ó dos años de plazo con garantía hipotecaria y 8 por ciento de interés por semestres anticipados.
EL DOMINGO 11 de Septiembre, á las 4 de la tarde, en la misma propiedad, 10v23 por 46v93 en un costado, 46v57 en el otro y 10v14 en el contrafrente. Ad corpus. Zaguán y salón para negocio al frente, 2 piezas, comedor, gran galpón de madera y zinc, baño, pieza para servicio, patio de mosaico, cielos rasos de yeso y pisos de pino de tea, en parte, celosías de cedro. Visítese de 2 á 4 p. m. Títulos perfectos. Informes, 351 San Martín 361.—BRAVO BARROS y Cía. a29

BERMEJO 1157 — Á UNA cuadra de la avenida Córdoba y á dos de las de Santa Fe y Pueyrredón. Edificio antiguo en terreno amplio. Base $ 15.000.
EL DOMINGO 11 de Septiembre á las 2 p. m. en la misma propiedad, 10 varas por 68v36 en un costado y 67v32 en el otro. Ad corpus. Pared al frente, cuatro piezas, dos de madera, galpón y patio. Títulos perfectos. Informes 351 San Martín 361. BRAVO BARROS y Cía. a4

*"VILLA MARIA", EN ITU*zaingó.—La casa-quinta de González, calles Tiara y Rivadavia, á una cuadra de la plaza y á dos al Sur de la estación. Edificio amplio y cómodo, en terreno de 2.800 varas cuadradas. Base, $ 15.000.
EL MIERCOLES 14 de Septiembre á las 3 de la tarde, en nuestro hall, 351 San Martín 361. 50 varas á Rivadavia por 56 á Tiara. Vestíbulo de mosaico, sala, comedor con estufa, cuatro habitaciones, cocina, cuarto de baño, sótano, molino con cañerías, entrada para coches, cocheras, alambre tejido, cielos rasos de yeso, pisos pino tea, celosías, galería alrededor de toda la casa, jardines, luz eléctrica, etc. Desocupada. Ofrecen $ 3.000 anuales de alquiler. Las llaves á la vuelta en casa de don Carlos Arrobio. Títulos perfectos. Informes, 351 San Martín 361.—BRAVO BARROS y Cía. a4

SAN CARLOS 3420 — ENTRE Loria y Liniers. A una cuadra de la avenida Rivadavia y á cinco de la plaza Once. Edificio antiguo. Base $ 13.000.
EL DOMINGO 11 de Septiembre á las 3 p. m. en la misma propiedad. 8 varas por 28 en un costado y 30v65 en el otro. Ad corpus. Sala, comedor, cuatro piezas, cocina de madera y dos patios. Adoquinado al frente. Produce $ 80 mensuales con contrato hasta Diciembre 10 de 1911. Títulos perfectos. Informes, 351 San Martín 361.—BRAVO BARROS y Cía. a4

*CUYO 3277-79—ENTRE AN*chorena y Laprida. Edificio de altos, moderno, de elegante estilo. Dos cómodas casas de familia. Pueden dar $ 5.400 anuales. Base, $ 42.000, pudiendo continuar el comprador con una hipoteca de $ 20.000 al 8 por ciento que vence en Julio 14 de 1911.
EL JUEVES 15 de Septiembre, á las 3 de la tarde, en nuestro hall, 351 San Martín 361. 10 varas por 28v37 en un costado, 29v29, en el otro y 10v02 en el contrafrente. Ad corpus.
BAJOS—Zaguán estucado y revestido de mayólicas, con cancel de cristales biselados, sala, 4 piezas, comedor, baño, cocina y servicio, pileta para lavar.
ALTOS—Igual á la anterior, más una pieza en el frente. Construcción solidísima, cielos rasos de yeso decorados, empapelados, carpintería de cedro, pisos pino de tea y mosaico, luz eléctrica. Frente de piedra artificial con celosías metálicas. Visítelas. Títulos perfectos. Informes, 351 San Martín 361.—BRAVO BARROS y Cía. a4

AVENIDA GARAY 2043 — Adoquinado y eléctricos al frente, á dos cuadras de Entre Ríos, en un barrio de gran animación. Edificio antiguo. Base: pesos 22.000.
EL DOMINGO 11 de Septiembre, á las 4 de la tarde, en la misma propiedad. 10 varas por 45v87 en un costado, 44v80 en el otro y 10v02 en el contrafrente. Ad corpus. Sala con puerta á la calle, comedor, 3 piezas, baño, tres patios y cocina. Títulos perfectos. Informes, 351 San Martín 361. — BRAVO BARROS y Cía. a2

VIAMONTE 1358 — Á POCOS metros de la plaza Lavalle y á una cuadra del palacio de justicia. El más notable terreno para un petit hotel ó casa de renta. Base $ 47.000, pudiendo continuar el comprador con una hipoteca de $ 30.000 que vence en Julio 7 de 1911, al 8 1/4 o/o de interés, por semestres anticipados.
EL MIERCOLES 7 de Septiembre á las 3 p. m. en nuestro hall 351 San Martín 361. 8 v. por 35. Ad corpus. Ponemos á disposición de los interesados, en nuestro escritorio, un proyecto de edificio de renta de ocho pisos con abundante luz y aire. Títulos perfectos. Informes 351 San Martín 361. BRAVO BARROS y Cía.

PAVON ESQUINA LOREA (hoy Sáenz Peña)—Frente á la plaza Garay. Edificio sólido, preparado para altos. Una casa de negocio y otra de familia. Venta en dos lotes. Base, $ 30.000 la esquina y pesos 17.000 la casa contigua.
EL DOMINGO 11 de Septiembre, á las 4 de la tarde, en las mismas propiedades. Miden en conjunto 25 varas á Pavón 1501 y 1505; 22 á Lorea 1439/95, 20v82 en un costado y 22v43 en el otro. Ad corpus.
ESQUINA—Salón para negocio, dos piezas, cocina, baño, una pieza en altos, sótano con piso, de asfalto y patio; cielos rasos de yeso, pisos pino de tea.
CASA CONTIGUA—Sobre Lorea. Zaguán de mosaico y cancel de cristales, sala, tres piezas, baño, cocina, dos piezas en altos y patio. Cielos rasos de yeso, muros empapelados; celosías y carpintería de cedro, pisos pino tea y mosaico. Títulos perfectos. Informes, 351 San Martín 361.—BRAVO BARROS y Cía. a2

*MELO 864 — Á PLAZOS, EN*tre Gallo y Agüero, á dos cuadras de las avenidas Las Heras y Pueyrredón. Buena casa de familia. Base $ 15.000, pudiendo continuar el comprador con una deuda á favor del Banco del Hogar Argentino, de $ 12.500, reducida hoy á $ 10.587.
EL DOMINGO 11 de Septiembre á las 2.30 p. m., en la misma propiedad. 8 varas por 70. Ad corpus. Frente imitación piedra, zaguán mosaico, sala, comedor, 3 habitaciones, 1 pieza de madera, cocina, dos sótanos, dos patios, fondo con árboles, cielos rasos de yeso, pisos pino de tea, en parte. Renta $ 1.740 pesos anuales. Títulos perfectos. Informes, 351 San Martín 361. —BRAVO BARROS y Cía. a31

ARTES Y OFICIOS 558—AL lado de la avenida Independencia. Casa habitación moderna, de construcción sólida y cuidada. Preparada para altos. Base $ 19.000, pudiendo el comprador continuar con una deuda de $ 2.298.82 pagadera en 9 cuotas mensuales de $ 254.87.
EL DOMINGO 11 de Septiembre á las 3 p. m. en la misma propiedad. 10 varas por 36v44 en un costado y 36v38 en el otro. Ad corpus. Frente piedra artificial, zaguán, mosaico con cancel de cristales, vestíbulo de cristales ingleses, sala, 4 piezas, comedor, baño con azulejos, cocina, despensa, dos piezas para servicio, dos patios, bomba, cielos rasos de yeso, celosías, carpintería de cedro, pisos pino tea y mosaico, cloacas. Títulos perfectos. Informes, 351 San Martín 361.—BRAVO BARROS y Cía. a4

ESQUINA EN BELGRANO Olleros y Martínez. A una cuadra de Colegiales, á dos de Alvarez Thomas, ambas con tranvías eléctricos. Base $ 13 la vara.
EL DOMINGO 11 de Septiembre á las 2.30 p. m. en el mismo terreno. 15v60 á Martínez por 15v97 á Olleros. Títulos perfectos. Informes y planos 351 San Martín 361. —BRAVO BARROS y Cía. a4

*SOBRE LA PLAZA San Mar*tín. Santa Fe entre Esmeralda y Suipacha. "Por orden de la Municipalidad de la capital. El terreno más apropiado para una construcción de lujo. Al lado de la esquina de Esmeralda. 17v73 de frente por 26v68 en el costado Este, 20v73 en el Oeste y 17v22 en el contrafrente, con un martillo en contra en el fondo (ángulo NO.) de 095 varas por 1v55. Superficie 472.22 v. c. Base $ 300 la vara. 40 o/o al contado en el acto de firmar la escritura la que se extenderá á los 30 días del remate. 30 o/o á un año y 30 o/o á dos años de plazo, contados desde el día de la venta, con garantía hipotecaria y 6 o/o de interés.
EL SABADO 17 de Septiembre á las 2.30 en el mismo terreno, á la misma hora los señores Adolfo Bullrich y Cía. realizarán la esquina de Santa Fe y Esmeralda y los señores Guerrico y Williams, las fracciones linderas con frente á la calle Santa Fe, designadas con los números 1, 3, 4, 5 y 6. Títulos perfectos. Informes y planos, 351 San Martín 361.—BRAVO BARROS y Cía. a4

(16)

LA LEYENDA DEL MONJE

Era, pues, extraño que autorizase á su hijo para casarse, y más extraño que al cabo de cinco años de viudez ella se casara, sobre todo para casarse con un mal sujeto como Gilberto Ainsleigh, cuando hubiera podido escoger un marido mucho más digno, y una vez hasta un baronet le había pedido su mano. Arnoldo no volvía de su asombro al pensar que ella se decidiera á ser la segunda señora Ainsleigh, sabiendo de qué modo había muerto la primera. Por eso y por mera curiosidad, fué á hacer una visita al elegante petit hotel de Campden-Hill. Eran las cinco. La señora Brady estaba sola en su casa, instalada delante de un servicio de te. Cuando vió á Arnoldo, se adelantó hacia él, con las manos extendidas, y le recibió según su mejor modo teatral.

—¡Querido hijo!—todos los que tenían menos de cincuenta años eran "queridos hijos" para la señora Brady—estoy muy contenta de verle. Siéntese, pues, y cuénteme sus historias.

La ex actriz tenía, como hemos dicho, algo más de diez lustros, y era una mujer notablemente hermosa, alta y robusta, bien formada, con una tendencia á la obesidad. Su cabeza se parecía á la de Faustina, la emperatriz romana, y en sus maneras y en su continente había realmente algo de imperial. En su vida privada, ella continuaba siempre en las tablas, y no perdía una ocasión de diseñar un gesto dramático y de ejecutar una entrada imponente. Tenía también las cejas y los cabellos negros aunque recurría á los artificios para conservarles su color, y el contorno de su rostro era como un camafeo. Con la [illegible] de una mujer que se ha [illegible] durante años tratando de agradar á un público aficionado á criticar, llevaba un sencillo traje de terciopelo mordoré, cuyo corte soberbio no estaba afeado por ninguna fruslería. Anillos de diamantes brasileños brillaban en sus dedos afilados, pero no llevaba otras joyas, y recostada hacia atrás en un sillón profundo, ofrecía el aspecto de una mujer notablemente elegante y refinada. La señora Brady era verdaderamente muy superior para Gilberto Ainsleigh—pensó Arnoldo, que conocía el buen corazón y la vida laboriosa de la ex actriz.

—Creo que usted debe saber todas mis historias, contestó Arnoldo, sentándose y paseando los ojos sobre la pieza linda y confortable en que se ostentaban muchas fotografías de celebridades, cada una adornada con dedicatorias halagadoras para la actriz.

—¿Y qué le induce á usted Yonle, á creerlo?—preguntó la señora Brady, que llamaba siempre á sus amigos de esta manera poco ceremoniosa, procedente de la costumbre que había contraído de hablar así á los actores.

—He visto á Tony ayer.

—¡Querido hijo! Está enamorado.

—¿Está usted contenta?

La señora Brady le alargó una taza de te con el gesto de la reina Leonor dando el veneno á Rosamunda.

—¿Y por qué no ha de divertirse ese muchacho? Es joven y á esa edad á todos les gusta divertirse.

—¿Pero no considera usted algo peligroso dejar á los hijos jugar con fuego?

Tony desea casarse con la joven.

—Tony ha deseado ya casarse con la mitad de las mujeres de la tierra, desde que ha llegado á la edad de los amores. Pero yo cuidaré para que él no vaya demasiado lejos. No se preocupe usted de eso.

—Pero Tony asegura que usted le aprueba.

—Yo no apruebo ni desapruebo. Que se divierta ese muchacho. Nunca he visto á la joven. Vive en Pitsea, entre las marismas. Tony la encontró, cuando fué á tomar croquis en la isla de Canvey. Desde entonces está loco.

—¿Puede casarse con ella?

—No señor. Tony no es todavía bastante hábil para ganar suficientemente con sus dibujos en negro y blanco, y si se casa con esa joven no le daré un céntimo.

—Pero él me ha asegurado que usted se alegraba.

—¡Bah!—la señora Brady se sirvió tranquilamente otra taza de te. ¡Qué niñería! Le haré salir de su habitación para que venga aquí. Yo quería darle su independencia y con ese objeto le he dejado tomar una pequeña habitación de soltero en Bloomsbury; pero si quiere casarse con esa muchacha de Pitsea me veré obligada á tomarlo bajo mis alas.

—¿No será molesto para usted que vivan tres personas aquí? preguntó Arnoldo.

La señora Brady manifestó un nuevo asombro.

—¿Cómo tres?

—Usted, Tony y su padre político.

Esta vez, ella frunció el ceño y tomó una actitud muy digna para reprender á Arnoldo.

—¿Puedo saber quién le ha dicho á usted que yo iba á dar un padre político á Tony?

—El mismo Tony.

—¡Chiquillo!, exclamó la señora Brady. Ya le calentaré las orejas.

—¿Es decir que no es verdad?

La señora Brady no respondió al momento. Se levantó y fué á la ventana con la majestad de lady Macbeth subiendo á su trono manchado de sangre.

—No veo por qué he de responder á esa pregunta—dijo ella habiéndose vuelto.

—Debe hacerlo, porque soy su amigo fiel y conozco á Gilberto.

—¿A Gilberto? ¿Está usted bastante ligado con él para llamarle por su nombre de pila?

—No. Tengo la costumbre de llamarle así, porque la señora Ainsleigh lo nombraba así en la Granja.

—¿Ha conocido usted á esa señora Ainsleigh?

—Yo me figuraba que Gilberto se lo hubiera dicho á usted.

—Me lo ha dicho.

La señora Brady vaciló, y después volvió lentamente á su sillón.

—¡Qué fin terrible ha tenido la señora Ainsleigh! continuó ella en un tono de conversación vulgar. Cuéntemelo en detalle.

—¿No se lo ha contado á usted Ainsleigh?

—Sí y he leído también lo que se ha relatado en los diarios. Pero ya que está usted al acecho del asesino, deduzco que usted debe tener detalles completamente inéditos.

—¿Quién le ha dicho á usted que yo buscaba al asesino?

—Gilberto.

—¡Hola, hola! interrumpió Arnoldo con vivacidad. Veo que también le llama usted Gilberto.

—Sí, porque hace, años que le conozco, casi tanto tiempo como á usted.

—Lo sé. Pero usted le llama Gilberto, porque es usted novia de él.

Las lindas mejillas rosadas de la señora Brady se matizaron de púrpura, y ella lanzó una mirada de desafío al joven.

—¿Y por qué no he de ser novia? preguntó. Soy todavía hermosa, me parece, y el dinero no me falta. Nunca he tenido la vida feliz con Brady y en cuanto á Tony, espero que él se case uno de estos días. Por esto no quiero estar sola cuando me envejezca y tener á alguien que me cuide.

Arnoldo se encogió de hombros.

—No me figuro que Ainsleigh desempeñe el papel de enfermero, dijo Arnoldo.

—Según veo, no lo quiere usted mucho.

—No le quiero, hablando francamente. No es digno de usted.

—¿Qué quiere usted decir? preguntó la señora Brady sin apartarse de su calma.

—Es un mozo algo aventurero y además morfinómano. Tengo horror á hablar de un individuo como ese, y usted sabe que no tengo la costumbre de denigrar á las personas que conozco.

—¿Por qué no dice usted "los amigos"?

—Porque el señor Ainsleigh no es mi amigo.

—Usted me sorprende. El habla de usted con mucha complacencia.

—Quiero decir que no soy amigo del señor Ainsleigh.

—¿Es porque tomaba morfina antes?

—No, precisamente. Pero él no era... ¿cómo diré? no era... Arnoldo tenía la lengua levantada para explicar que Gilberto no hacía caso de su primera mujer, pero como era hombre de honor, no pudo resolverse á hablar. Por último, no puedo explicarme francamente. Todo lo que deseo es saber si usted va á casarse con Gilberto Ainsleigh.

—No hay nada decidido, pero tal vez suceda.

—Sin embargo, su primera mujer ha muerto tan...

—Tan trágicamente.

La señora Brady se levantó encendida. Lo sé. Conozco todo el asunto. Usted es novio de la señorita Parsons, que tiene toda la fortuna y usted persigue al asesino. ¿Cree usted encontrarlo en la persona de Gilberto?

—No. Arnoldo se apresuró á desechar esta idea. Yo mismo le he visto dormido, en el pabellón de verano, en el extremo del jardín á la hora en que se cometió el crimen. Es inocente.

—¿Entonces quién es el culpable? Arnoldo dejó caer los brazos.

—Me costaría mucho trabajo decírselo á usted.

—¿No ha descubierto usted nada?

—Nada. Hasta ahora estoy en lo siguiente.

Y dió explicaciones minuciosas extendiéndose hasta narrar el descubrimiento del hábito de monje y su entrada en posesión del capuchón.

—¿Comprende usted algo?, preguntó, cuando hubo terminado su relato.

Mientras hablaba, la ex actriz había tenido los ojos fijos sobre él de una manera muy embarazosa, pero no había dejado escapar ninguna palabra capaz de revelar sus pensamientos.

Cuando él hubo acabado, ella se recostó hacia atrás y tomó un cigarrillo.

—¿Quiere usted uno?, le preguntó ofreciéndole la cigarrera. Son cigarrillos turcos.

Arnoldo tomó maquinalmente uno y frotó un fósforo para dar fuego á la señora Brady.

—¿Qué piensa usted de todo esto? repitió él cuando el humo comenzó á perfumar el aire.

—Pienso que usted no sabrá nunca la verdad—dijo ella lentamente.

—También opino así—confesó él. Sin embargo, Sparrow parece un "detective" diestro.

—Los más diestros "detectives" no son superhombres—replicó ella. Yo le aconsejaría á usted que renunciase á sus pesquisas.

—Personalmente, no tengo la intención de hacerlas. Me marcho la semana próxima para la América del Sud y estaré ausente durante un año, según toda probabilidad. Al cabo de este tiempo, volveré para casarme con la señorita Parsons. Sparrow tiene el asunto en sus manos, y, estimulado como lo está por la perspectiva de ganar una fuerte recompensa (un millar de libras), hará todo lo posible para acosar al asesino.

—No descubrirá nunca la verdad—dijo la señora Brady con calma.

—¿Por qué repite usted eso?

—Porque no hay otra conclusión que sacar de eso—replicó ella con impaciencia. Sea cual fuere la mala opinión que usted tenga de Gilberto, él daría cualquier cosa para saber quién es el miserable que ha matado á esa desgraciada.

—¿Acaso él amaba á su mujer?—interrumpió Arnoldo en tono sarcástico.

La señora Brady, soltó una nube de humo y apoyó su lindo brazo bien modelado en la mesa de bambú.

—Escúcheme, querido amigo—explicó ella en un tono muy frío—no tengo la menor ilusión en lo concerniente á Gilberto Ainsleigh. Sé muy bien que es lo que se llama un aventurero. Se casó con la señorita Blastorne por su dinero; eso no ofrece duda alguna aunque él no quiera confesarlo, ni aun á mí. Pero dada la pérdida que le ha valido su muerte, no puede ser más claro que él no la ha matado.

—Nunca he afirmado ni dado á entender que él había cometido el crimen.

—Tampoco deseaba su muerte—prosiguió la señora Brady—nunca hubiera empleado un tercero para asesinarla. Sabía muy bien que ella cambiaría su testamento, por la costumbre inveterada que tenía él de tomar morfina. Ahora ha renunciado á ese veneno y está restablecido por completo. Me agrada suficientemente para que yo lo acepte por marido, y, como soy yo quien tiene la fortuna y él no tiene nada, podré mandar, si nos casamos. Si cree habérselas con una mujer débil al casarse conmigo, se equivoca—añadió con una mala risa—no en balde he dirigido compañías de actores y sé cómo se maneja á los hombres, aun á los peores. No soy todavía novia de Gilberto Ainsleigh, á pesar de las afirmaciones de ese animal de Tony—pero puede suceder que me case con él [illegible]

Bravo Barros & Cía.

LOS TERRENOS DE MARMOL. En 40 mensualidades. Las 6 manzanas mejor situadas. A 3 cuadras de la estación Mármol, á 5 de la plaza é iglesia de Adrogué, en un barrio hecho donde se concentrarán preciosos chalets y casas-quintas y frente á los terrenos de los Sres. Moore y Tudor, donde comenzarán á construirse en breve 40 casas para sus empleados. Con frente á las calles Bynon, Rosales, F. Baca, Ingeniero White, Constitución, Centenario y Buenos Aires. Liquidación resuelta, con opción amplia. Base 75 centavos la vara, pagaderos en 40 mensualidades, sin interés.

EL DOMINGO 25 de Septiembre á las 2, en los mismos terrenos, 145 lotes desde 217, hasta 1.383 varas cuadradas, medidos, amojonados, con calles abiertas. La línea del circuito del F. C. S., próxima á inaugurarse, colocará á Mármol en iguales condiciones que Lomas y Temperley, pues contará con tantos trenes de ida y vuelta, como aquellas localidades. Además desde el 15 de Septiembre, los trenes para La Plata saldrán solamente de la estación Constitución, suspendiéndose el servicio por Casa Amarilla, de modo que todos esos trenes pasarán por Mármol. Están próximos al adoquinado, á la luz eléctrica y aguas corrientes. En contorno todo está subdividido. Títulos perfectos y definitivos una vez abonadas 12 mensualidades. Escrituras por Manuel S. Villegas. Seña, 3 mensualidades. Comisión 2 o/o. Tren expreso, gratis desde Constitución, el día del remate, á la 1.20. Informes y planos 351 San Martín 361 ó en Lomas, Avenida Meeks 66.—BRAVO BARROS y Cía. s1

CAMPOS

CAMPOS EN PUAN — EN plena región del trigo. 5.361 hectáreas en 6 lotes de 503 á 700 hectáreas con frente á la vía del ferrocarril del Sud (ramal á Guatraché), y sobre el andén de la estación Azopardo. A 20 cuadras de Tres Cuervos y á 4 leguas del pueblo de Puán. En comunicación rápida y directa con los puertos de Bahía Blanca. Base, $ 50 la hectárea en cédulas, suma se incluyen hipotecas en cédulas L. de $ 16.100 á $ 19.800, por lote, que representan aproximadamente $ 30 por hectárea, pagándose el excedente mitad al contado y mitad á un año de plazo con 7 por ciento de interés por semestres anticipados.

EL VIERNES 23 de Septiembre, á las 3 de la tarde, en nuestro hall, 351 San Martín 361. Lindan con Guillermo Udaondo, herederos de Ravenscroft, Frola y Gregorini, Ana A. de Woodgate, Sánchez, Cross y Capiel y Eustaquio Alvarez de Eulate. Están arrendados para agricultura y ganadería hasta Marzo de 1911, desde $ 2.50 á 6 la hectárea. Distan 30 leguas de Bahía Blanca. Se visitan por Puán ó Azopardo. Desde esta última, la inspección puede hacerse á pie. Títulos perfectos. Escrituras por don Natalio L. Marchese. Informes y planos, 351 San Martín 361.—BRAVO BARROS y Cía. s2

ESTANCIA EN TRENQUE Lauquen. La Aurora en el cuartel 7o. dentro de nuevo partido de América, á 3 y 1|2 leguas al Sur de la estación Cerrito, á cinco de América y cruzada por un camino vecinal, 1.333 hectáreas, 33 áreas, 33 centiáreas, en un lote. Tierras feracísimas, de gran capacidad productora, aptas para toda clase de cultivos, con pastos y aguas de excelente calidad. Tiene poblaciones, alambrados, potreros, molinos, jagüeles, galpones y todo género de mejoras. Base 110 pesos la hectárea. Reconoce una hipoteca de 196.000 francos, amortizable á voluntad al 8 o|o de interés anual, con vencimiento en Diciembre 27 de 1916.

EL SABADO 10 de Septiembre, á las 3 p. m. en nuestro hall, 351 San Martín 361. Linderos: al NE., Antonio Azcona; al NO., José Elordi; al SE., sucesión de Basabe y al SO., José Elordi. Alambrado en todo su perímetro y dividido en siete potreros, con postes de ñandubay, varillas de lapacho, seis hilos lisos galvanizados, uno de púa y tranqueras, todo en perfecto estado; casa habitación estilo chalet, con dos vestíbulos, gran comedor y cuatro habitaciones con cielos rasos y pisos pino tea, cuarto de baño y cocina revestidos de azulejos. Revoques interiores y exteriores, aguas corrientes. Casa para negocio de 16 metros por 50, con un galpón de 35 metros de largo, depósitos para máquinas y mercaderías, casa para empleados y carnicería. Todo con aguas corrientes. Un puesto de material cocido, revocado, con techos zinc y pisos de madera y otro de material crudo, dos molinos, cuatro jagüeles, tanques, bañadero para ovejas, 350 hectáreas alfalfadas y 400 con rastrojo de trigo. Se visita por las estaciones indicadas. Títulos perfectos. Informes y planos, 351 San Martín 361.—BRAVO BARROS y Cía. a30

CAMPOS en SALTA — A plazos. En el departamento Rosario de Lerma, 44.173 hectáreas que comprenden tres estancias sobre la Quebrada del Toro y próximas á la línea del ferrocarril de Salta á Huaitiquina (Chile), cuyas obras se iniciarán tan pronto se aprueben los planos presentados al Ministerio de Obras Públicas. A pocas horas de coche, por el camino carretero nacional, de la ciudad de Salta y estación Rosario de Lerma. Campos de gran porvenir, con tierras fertilísimas y abundante agua para riego de vertientes propias y varios arroyos que la cruzan, embalsando el agua de esos arroyos podría regarse casi toda la propiedad. Venta en lotes de 5.000 hectáreas, con poblaciones, cercos, alfalfares y con arrendatarios. Base 3 $ la hectárea, mitad al contado y mitad á uno y dos años con garantía hipotecaria y 7 o|o de interés por semestres anticipados.

EL SABADO 17 de Septiembre, á las 3 de la tarde, en nuestro hall, 351 San Martín 361. El agrimensor señor Vicente Arquati en el informe de las diligencias, establece los detalles siguientes:

"A poniente el límite de la propiedad es la Quebrada del Toro y un cordón de lomas relativamente bajas con relación á la quebrada misma. El centro de la parte Sud de la propiedad es llano. Además de los alfalfares del poniente, hay en el centro de la propiedad, otros mucho más extensos que aquellos que pueden aumentarse notablemente, haciendo embalses de los arroyos para represar las aguas que ahora se aprovechan en pequeña cantidad. La sementera principal de aquellos lugares es la alfalfa que se produce y conserva eternamente como si fuera planta natural de allí. Se cultiva también trigo, cebada, papas, habas y en algunas partes maíz. Los pastos naturales son excelentes para la cría de ovejas hasta en las partes más elevadas de la propiedad y en los bajos se cría bien el ganado vacuno y yeguarizo. Toda la propiedad está poblada por arrendatarios, dedicados á la agricultura y á cría de ganados". Títulos perfectos con mensura aprobada judicialmente. Escrituras por el señor Tomás Bravo, en Buenos Aires, ó por el señor Carlos Arias Cevallos, en Salta. Informes y planos, 351 San Martín 361.—BRAVO BARROS y Cía. a28

EN MISIONES — 67.500 hectáreas en un lote A 3 años de plazo. Con frente al río Alto Paraná con el puerto Piray en el mismo campo y cruzado por el camino de Piray á San Pedro. A 5 leguas de la línea férrea (en construcción) de Posadas á Santo Tomé. Uno de los ricos campos de aquella región privilegiada de los grandes bosques de lapacho, quebracho, cedro y muchas otras variedades de valiosas maderas, cuya explotación representa una fortuna. El trasporte de maderas y otros productos se hacen por el río Paraná que es navegable por grandes vapores hasta el Salto del Iguazú. Venta en un lote. Base, pesos 5 la hectárea, 20 por ciento al contado y el resto á 1, 2 y 3 años de plazo con garantía hipotecaria y 7 por ciento de interés, por semestres adelantados.

EL VIERNES 23 de Septiembre, á las 3 de la tarde, en nuestro hall, 351 San Martín 361. En el plano de Chapeaurouge figura á nombre de José María Comas. Linderos: al Norte, el arroyo Piray Miní; al Sur el Piray Guazú; al Oeste, el río Paraná y al Este Acosta y Chavarría. Los arroyos que lo limitan son navegables. En parte de terreno desmontado, se ha ensayado la agricultura con buenos resultados. El suelo es fertilísimo, apto para todos los destinos, con infinidad de aguadas de primera calidad. Según ley del Congreso Nacional, número 6.712, se ha ordenado la construcción de un ferrocarril que cruza el campo y que, arrancando de Apóstoles San José, siga por la parte central del territorio de Misiones á la frontera Argentina-Brasileña entre los ríos Pepirí y San Antonio y desde este punto á la confluencia del Paraná y del Iguazú. Tiene mensura judicial aprobada. La inspección puede hacerse fácilmente. Todos los vapores que van al Alto Paraná, hacen escala en el Puerto Piray, que queda dentro del campo. Títulos perfectos. Informes y planos, 351 San Martín 361.—BRAVO BARROS y Cía. s1

LOS CAMPOS DEL NORTE— Las famosas tierras conocidas por Campos del Cielo y Quebrachales en la provincia de Santiago del Estero. 165.000 hectáreas divididas en lotes de 1.874 á 8.167 hectáreas, en la zona de más inmediato porvenir del Norte de la República, donde se encuentran las tierras más fértiles y donde los establecimientos ganaderos se desarrollan con gran impulso y halagüeños resultados. Inmediatos á la línea del ferrocarril de Añatuya al Chaco y á las estaciones Nasaló, Tobas, Quimilí, Cejolao, Otumpa Aerolito, Tintina y otras y sobre el ferrocarril en construcción de Quimilí á Barranqueras. Venta resuelta, por liquidación de negocios. Bases de $ 5 á $ 12 la hectárea, 25 o|o al contado y el resto á 1, 2 y 3 años de plazo con pagarés hipotecarios y 8 o/o de interés anual, por semestres anticipados, empezando á contarse el plazo desde la fecha del remate.

EL JUEVES 22 de Septiembre á las 3 p. m. en nuestro hall, 351 San Martín 361. Las fracciones en venta corresponden á los lotes 2, 4, 56, 61, 66, 68, 71, 86, 116, 129 A, 225, 237, 263, 305 y letras K, Y, X y L 3, del plano de Ludwig. Reunen las condiciones exigidas por los ganaderos para explotar el negocio de cría, con la ventaja de tener, además, montes de quebracho colorado. Pastos abundantes, agua buena. Los lotes á que pertenecen estos campos están mensurados. Títulos perfectos. Escrituras por Natalio L. Marchese. Se visitan por las estaciones indicadas. Informes y planos, 351 San Martín 361. — BRAVO BARROS y Cía. s2

CHACRA EN LA MAGDALENA. 54 hectáreas de campo de condiciones superiores para toda clase de cultivos. A legua y media al Norte de la estación Bavio y á 4 de la ciudad de La Plata, Cruzado por el camino general de la Magdalena á La Plata. Tiene alambrados y se encuentra en el campo la casa de negocio de Esprado. Venta en un lote, sin base.

EL MIERCOLES 14 de Septiembre á las 3 p. m., en nuestro hall, 351 San Martín 361. Linderos: al NE., Carmen R. de Esprado; al NO., Pablo Espinel; al SE., Eduardo Martínez y F. A. de la Canal; al SO., Ponce de León y Castro. Agua excelente á 4 metros. Alambrado en su perímetro y á los costados del camino. Se visita por Bavio. El cochero José Gómez lo conoce. Lo ocupa Eustaquio Canales, sin contrato. Se entregará en seguida. Títulos perfectos. Informes y planos, 351 San Martín 361.—BRAVO BARROS Y Cía. s2

LOS CAMPOS del PILCOMAYO—En el chaco paraguayo, 57.577 hectáreas en un lote en la cuarta zona de la jurisdicción de Villa Hayes, parte del lote 146, á 13 leguas al NO. de la Asunción y de Villa Clorinda, todo con frente al río Pilcomayo y cruzados por el brazo Norte de ese mismo río, circunstancia que puede aprovecharse para establecer un sistema de irrigación. Base $ 3,50 la hectárea, mitad al contado y el resto á 6, 12 y 18 meses de plazo con pagarés hipotecarios y 8 por ciento de interés por semestres anticipados.

EL MIERCOLES 14 de Septiembre, á las 3 de la tarde, en nuestro hall, 351 San Martín 361. Linda con Santiago Zamboni, ni (lotes 220 y 221) y Antonio G. Frers. Tiene mensura judicial aprobada. Títulos perfectos. Escrituras en Buenos Aires. Informes y planos, 351 San Martín 361.—BRAVO BARROS Y Cía. s2

Los interesados pueden solicitar informes detallados á nuestra casa central, 351 San Martín 361, ó á nuestra sucursal en Belgrano, Avenida Cabildo 1978; en Lomas de Zamora 66 Avenida Meeks; ó en La Plata, calle 47 núm. 667.—BRAVO BARROS y Cía.

Los campos de Salta

44.173 hectáreas en lotes

En el departamento Rosario de Lerma, lindando con la Quebrada del Toro y próximos al ferrocarril á construirse de Salta á Huaitiquina (Chile). A pocas horas de coche de la capital de la provincia y de la estación Rosario de Lerma. Tierras fértiles, con abundante agua para riego, inmejorables para el cultivo de cereales y, sobre todo para la siembra de la alfalfa que da resultados sorprendentes.

Venta en fracciones de 5.000 hectáreas, con base de $ 3 la hectárea, á dos años de plazo.

EL SÁBADO 17 de SEPTIEMBRE A LAS 3

EN NUESTRO HALL

Bravo Barros & Cía.

Williams & Giménez

AVENIDA CORONEL ROCA y Sáenz. En Nueva Pompeya. Los últimos 150 lotes. El saldo de las doce manzanas que estamos liquidando. Base $ 10 al mes en 80 mensualidades, sin interés. Los terrenos más altos con calles abiertas y posesión inmediata. A seis cuadras de la avenida Sáenz, y del tranvía eléctrico número 47 que sale de plaza de Mayo y á cuatro cuadras de la estación Soldati llamada á ser un centro de población y actividad. En un barrio de grandes establecimientos industriales, frente á los talleres importantes de Catry y cerca de las fábricas de Campomar, Soulas, Luppi, Tronconi y otras. Cerca del progresista pueblo Alsina y de la nueva estación del ferrocarril Midland. Es el momento de adquirir lo poco que queda de estos terrenos, pues su valorización es constante por las nuevas casas que se construyen por el progreso del país y por la línea que pasará por la avenida Coronel Roca del tranvía Anglo Argentino al prolongar su servicio número 47 y la de la nueva concesión Gandulfo.

EL DOMINGO 18 de Septiembre á las 2.30 p. m. en los mismos terrenos. Seña 3 mensualidades en el acto del remate y otras 3 al recibir el título provisional. Por pago al contado se descuenta el 15 o|o. Las mensualidades se abonarán en el Banco de Londres y Brasil. Escrituras ante el escribano don Dámaso Salvatierra. Posesión por el agrimensor señor Oyuela. Más datos y planos á nuestra casa Cuyo 462.—Williams y Giménez. s1

Mariano Arau

JUDICIAL — 5.000 HECTÁREAS, campo especial para cría de haciendas, útil para agricultura y alfalfa por tener parte alta y parte baja formada esta por espléndidas abras con pastos especiales y agua dulce potable cerca en el territorio nacional del Río Negro, mitad Norte del lote 21, fracción A, sección 21a., á 3 leguas más ó menos de la estación Chichinales ferrocarril del Sud y próximo al campo del doctor Zorrilla. Linderos: al Norte, lote 20; al Sur, mitad Sur del mismo lote 21; al Este, lote 22, todos de la fracción 21 y al Oeste con la mitad Sur del mismo lote 21; al Este, lote 22, todos de la fracción 21 y al Oeste con la mitad Norte del lote núm. 25, fracción B, sección 26a. Base, $ 32.000, ó sea á razón de $ 6.40 la hectárea. El remate tendrá lugar en mi casa, Perú 175, capital federal.

EL LUNES 12 de Septiembre de 1910, á las 2 p. m. Seña. 10 por ciento. Comisión 2 por ciento á cargo del comprador. La venta ha sido ordenada por el señor juez de primera instancia de La Plata, doctor Fernández Blanco, en los autos seguidos por doña María Z., don Valentín Z. Piñero y otros, sobre venta, que tramitan por la secretaría del señor Pedro Bernatet, en los cuales se encuentran agregados los títulos. Por más datos y carteles, á Perú 175, Buenos Aires, y diagonal 80 núm. 1075, La Plata. Nota: La escritura se otorgará por ante el escribano señor Eduardo Vee y Lemble como condición de venta. s2

Pardo Almeyra Hnos.

JUDICIAL — EN EL MISMO pueblo de Morón, calle General Paz números 1040 al 1050 entre General San Martín y General Belgrano, á 2 cuadras de la estación del F. C. O., á 1 y 1/2 de la usina de luz eléctrica, á pocas cuadras de la plaza principal, rodeada de una edificación compacta de casas de familia, negocios, etc. Dimensiones: 2 lotes de 10 metros, 82 centímetros de frente por 43 metros 30 centímetros de fondo, cada uno de ellos, existen unas construcciones viejas las cuales van como muertas y producen 48 pesos al mes. Orden del señor juez de lo civil doctor Nicanor González del Solar, secretario doctor Santiago Fontana, testamentaría de don José Lorenzo Giosso. Las escrituras se otorgarán por ante el escribano Pío D. Rotondaro, pudiendo los interesados revisar los títulos en la secretaría del que suscribe. Base 3 pesos el metro cuadrado.

EL DOMINGO 11 de Septiembre á las 3 p. m. sobre las mismas propiedades. Exigiremos el 8 o|o de seña y el 2 o|o de nuestra comisión. a23

Luis Torres y Cía. y Lavarello y Curto

75.621 HECTAREAS DE LOS mejores campos de Santiago del Estero, en departamento Figueroa y poblados hace 40 años, próximos á las estaciones Suncho Corral y La Cañada (F. C. C. N.), cruzados por el río Salado (con agua dulce), el que puede ser utilizado para riego. Base, 6 $ la hectárea. Tercera parte al contado, tercera parte á un año y tercera parte á dos años de plazo con el 6 o|o de interés suscribiendo pagarés hipotecarios. En lotes de 7.499 á 22.197 hectáreas.

EL SABADO 24 de SEPTIEMBRE á las 3 de la tarde, en nuestro salón de ventas, Cangallo 417 (Buenos Aires). La fracción en venta es conocida y figura en el plano de Chapeaurouge por La Invernada, Vaca Huañuma, Pozo Sequeira, Cordón Esquina y Zanjas. Actualmente existen en el campo gran cantidad de pobladores con haciendas. En una superficie de 50.000 hectáreas hay bosques vírgenes de quebracho colorado y otras maderas de gran valor, siendo el resto del campo especial para ganadería y agricultura. Toda la fracción ha sido mensurada por los señores Barnett y Escauriza y aprobada judicialmente, existe un informe de dichos señores, en el cual puede apreciarse la inmensa riqueza de estas tierras; y sus bosques vírgenes de quebracho colorado, han sido calculados á razón de $ 40.000 la legua. La parte que no tiene monte y se denomina La Zanja se compone de tierra negra vegetal y está cruzada por el río Salado el que puede utilizarse para riego en su mayor parte. Actualmente los pobladores que están en las proximidades del río, obtienen cosechas exuberantes, produciendo las mejores semillas de alfalfa. Aconsejamos una inspección prolija para confirmar nuestros datos poniendo á disposición de los interesados todos los medios de movilidad; dirigiéndose al señor Juan C. Leturia en Suncho Corral. Informes, San Martín 195 (Buenos Aires), y Córdoba 920 (Rosario). Seña 8 o|o. Comisión 2 o|o. á cargo del comprador. Títulos perfectos. a23

Valentín Santa María

Sucursales en La Plata y en Morón, oficina principal, calle Curapaligüe 202. Flores de 8 á 12. U. T. 426.

CAMPO 1275 HECTAREAS, 43 áreas, 50 centiáreas alambrado por tres costados, dividido en ocho lotes de 159 hectáreas, 52 áreas, 81 centiáreas cada uno, en el partido Coronel Suárez, á 15 cuadras de la estación Quiñihual, F. C. de Rosario á P. B., á cuatro leguas de Coronel Pringles, á seis de Coronel Suárez y á de General La Madrid. Lote 5 del campo conocido por el Quiñihual, y que figura en el plano catastral de la provincia con el nombre de don Juan Carrera; rodeado de los importantes establecimientos de Govarone, Carrera, Mazarra, El Triunfo y Las Tunas. A los agricultores y estancieros se les presenta la oportunidad de adquirir un hermoso y fértil lote de campo donde nadie vende, en un punto estratégico por las vías de comunicación con que cuenta y por el valor que adquiere día á día en ese punto la propiedad. Condiciones de venta: Mitad al contado y el resto á cuatro ó cinco años de plazo, con el interés de plaza.

EL JUEVES 15 de Septiembre, á las 3 de la tarde, remataré este espléndido campo en el hall de mi oficina principal, calle Curapaligüe 202. Flores, esquina Provincias Unidas. Base, $ 100 la hectárea. Seña, 10 por ciento. Comisión, 2 por ciento. Solicite planos.—Valentín Santa María. s3

A. Rodríguez Ortiz y Cía.

EN BARRACAS—CASA PARA renta, calle Jorge 778 entre San Antonio y Vieytes, á media cuadra de los tranvías del Anglo Argentino y 102 Eléctrico del Sud á plaza de Mayo, y á dos de la Avenida Montes de Oca; dimensiones 25 por 15 varas de fondo, 9 piezas, 3 cocinas, 2 piletas, cielos rasos, cancel, cloacas, agua corriente, gas, gran patio, etc. Base 13.000 $. Venta forzosa por separación de condominio. Títulos perfectos.

EL DOMINGO 11 de Septiembre á las 4 p. m. Más datos San Antonio 732. Unión Telef. 734 Bcas. Seña 8 o|o. Comisión 2 por ciento. v11

Carlos S. Velarde

CORDOBA 2049 AL 51 SOBRE este espléndido bulevar, y á dos cuadras de Callao, entre Ayacucho y Junín, para habitarla y renta. Dos buenas casas, una alta y otra baja. Edificadas en un terreno de 10 varas por 80 varas y compuestas cada una de hall, comedor, 5 dormitorios, cuarto de baño, dos piezas para servicio, cocina, etc. Base, 70.000 $, pagaderos 1|3 parte al contado y el resto á 1 y 2 años de plazo, con el 7 por ciento de interés anual.

EL SABADO 17 de Septiembre, á las 3 de la tarde, en mi local de ventas, San Martín 22. Seña, 8 por ciento. Comisión, 2 por ciento.—Carlos S. Velarde. San Martín 22.

V. S. Lobato & Cía.

V.S.L.

V. S. Lobato & Cía.

CASAS

EN LA AVENIDA ALVEAR Un espléndido hotel del más puro estilo Luis XVI, obra de Chistophersen, en la mejor situación de esa importante avenida. Edificado en terreno de 14 varas por 44, con tres pisos y subsuelo que reunen todas las comodidades y refinamientos de las más suntuosas mansiones modernas. En la avenida Alvear 248 al 56 entre Montevideo y Rodríguez Peña. En pleno barrio de los mejores palacios. Base $ 160.000 que se pagarán $ 80.000 al 20 de Diciembre de 1910 y 80.000 al 20 de Diciembre de 1911 con pagarés hipotecarios. El excedente de la base mitad al contado y mitad al 20 de Junio de 1911 con pagarés hipotecarios, todo con el interés del 6 o|o anual, pagadero por semestres anticipados. Se entregará llave en mano para que pueda ser inmediatamente ocupado. Título perfecto.

EL JUEVES 15 de Septiembre á las 4, en nuestro salón de ventas, San Martín 42. Mide 14 varas por 40. Ad corpus.

DISTRIBUCION

PLANTA BAJA: Amplio hall, salón con estufa, escritorio, comedor con estufa, antecomedor con ascensor montaplatos, fumoir sobre el jardín, toilet, plantas de adorno y juegos de agua en el jardín.

PISO PRINCIPAL: Galería, 8 dormitorios, dos cuartos de baño y boudoir.

2o. PISO ALTO—Dos dormitorios y baño. Azotea con lavadero.

SUBSUELO—Vestíbulo de servicio, gran cocina con económica, tres piezas, cuarto de baño, bodega, carbonera, etc.

DETALLES GENERALES—Frente imitación piedra, puertas de hierro forjado con cristales, zaguán de mármol, celosías metálicas, claraboya de vitraux en el hall, cielos rasos de yeso decorados, pisos tea encerados, carpintería de cedro, mosaicos extranjeros, ricos empapelados y herrajes finos, instalaciones de luz eléctrica, gas y calefacción á vapor. Puede visitarse de 9 á 12 y de 3 á 5. Seña 8 o/o. Comisión 2 o|o. Informes, San Martín 48.—V. S. LOBATO

EN BELGRANO — CABILDO 1467 entre Pino y Arredondo. En el punto donde se halla concentrada toda su importancia y donde se ostentan sus construcciones más valiosas. El verdadero centro aristocrático de esa parroquia. Una espléndida casa habitación cuyo edificio por sus materiales y distribución admite todos los elogios. Base $ 40.000 suma que puede quedar en hipoteca hasta Abril de 1912 con 8 o|o de interés anual, cancelable en cualquier momento sin pérdida de intereses. El saldo al contado. Título perfecto. Ad corpus.

EL DOMINGO 11 de Septiembre á las 4.30. Mide 13 varas por 45. El edificio lujoso y prolijo, estilo chalet, edificado en el centro del terreno, con hermoso jardín al frente consta de: planta baja, salón, hall, escritorio, comedor, antecomedor, cocina, pileta, etc. Planta alta: 4 dormitorios, baño con calefacción, etc., cielos rasos de yeso decorados, pisos pino tea, puertas y celosías de cedro, ricos empapelados, instalación completa de luz eléctrica y todos los detalles que impone una construcción hecha con todo esmero y prolijidad, en la que no se han omitido detalles. Puede visitarse. Seña 8 o/o. Comisión 2 o/o. Informes, San Martín 48.—V. S. LOBATO y Cía. s1

BULEVAR LAS HERAS 278 entre Callao y Ayacucho. Un elegante petit-hotel muy bien construído con materiales selectos y muchas comodidades. Consta de subsuelo, piso bajo, piso principal y dos pisos altos. Base $ 40.000 incluso una hipoteca de 30.000 cédulas argentinas con la que puede ó no cargar el comprador. Título perfecto. Ad corpus.

EL SABADO 10 de Septiembre, á las 4, en nuestro salón de ventas, San Martín 42. El edificio se halla distribuído como sigue: piso bajo: salón, una pieza, y w. c. Piso principal: pequeño hall de entrada, salita con estufa, comedor y office con montaplatos. Primer piso alto: tres dormitorios, una pieza más, baño y terraza y en el segundo piso alto, tres piezas, baño y w. c. En el subsuelo: gran cocina con económica, despensa, dos piezas para el servicio y cuarto para el motor de la calefacción. La edificación ha sido hecha con materiales de la mejor calidad, escalera de entrada de mármol, interior de cedro, pisos pino tea encerados, cielos rasos de yeso, buenos empapelados, escalera interior para el servicio, ascensor del sistema más moderno, mosaicos finos, calefacción en toda la casa, instalación de gas y electricidad con profusión de tomacorrientes en todas las habitaciones y un sinnúmero de detalles de lujo y buen gusto propios en una construcción moderna de primer orden. Puede visitarse. Hay cuidador. Seña 8 o|o. Comisión 2 o|o. Informes, San Martín 48.—V. S. LOBATO y Cía. a27

COLOMBRES 1172 ENTRE Cochabamba y Constitución. Una casita habitación, á una cuadra del bulevar San Juan y dos de Boedo. Base $ 7.000. Título perfecto. Ad corpus.

EL DOMINGO 11 de Septiembre á las 3.30. Mide 9.50 varas por 46. El edificio se compone de dos habitaciones de material, una de madera y w. c. Puertas de cedro, pozo, fondo con frutales, etc. Seña 8 o/o. Comisión 2 o|o. Informes, San Martín 48.—V. S. LOBATO y Cía. s4

*TOTORAL 129 ENTRE ES*tados Unidos y Carlos Calvo. Con adoquinado al frente. La calle Totoral arranca de Estados Unidos entre Artes y Oficios y Treinta y Tres. Una casita habitación moderna y bien construída. Base $ 6.500. Título perfecto. Ad corpus.

EL DOMINGO 11 de Septiembre á las 4. Mide 10 varas por 30. El edificio consta de tres habitaciones, baño, cocina y w. c. Carpintería de cedro, pisos pino tea, mosaicos, pozo, etc. Seña 8 o|o. Comisión 2 por ciento. Informes, San Martín 48.—V. S. LOBATO y Cía. s4

LUCA 1313 y 1317 ENTRE Cochabamba y Constitución. Con adoquinado pago al frente. Una propiedad muy bien ubicada en ese barrio solicitado y progresista. Base $ 6.500. Título perfecto. Ad corpus.

EL DOMINGO 11 de Septiembre á las 4.30. Está edificada en terreno de 10 varas por 20 y se compone de sala de material al frente, cuatro habitaciones de madera, cocina, w. c. y patio. Seña 8 o|o. Comisión 2 o|o. Informes, San Martín 48.—V. S. LOBATO y Cía. s4

POR ORDEN DEL BANCO El Hogar Argentino. Una linda casita en Flores Avellaneda 2016 entre Granaderos y bulevar Boyacá. A un paso del tranvía. Barrio muy solicitado, donde diariamente se valoriza la propiedad. Base $ 14.000. Si el comprador no desea abonar todo el importe al contado puede continuar con un contrato de promesa de venta que la propiedad reconoce por el importe de la base, con un servicio mensual de $ 172,67. Título perfecto. Ad corpus.

EL SABADO 10 de Septiembre á las 4 en nuestro salón San Martín 42. Mide 9,41 varas por 48.04. Su edificio consta de comedor, tres dormitorios, una pieza más chica, cocina y w. c., cielos rasos de yeso, pisos pino tea, galería sobre columnas de hierro con piso de baldosas, jardín con frutales, aguas corrientes, etc. Visítese. Seña 8 o|o. Comisión 2 o|o. Es condición expresa de esta venta que el importe íntegro de la seña, y comisión deberá ser entregado en efectivo en el momento mismo del remate. Informes San Martín 48.—V. S. LOBATO y Cía. n37

USPALLATA ENTRE PIEDRAS y Tacuarí. Con afirmado al frente. Un buen lote de terreno. Está situado entre los números 245 y 253. A cuadra y media de la avenida Montes de Oca y una de Caseros y cinco de la estación Constitución. Base $ 20 v. c. pudiendo pagarse el importe mitad al contado y mitad á un año con hipoteca y 7 o|o de interés anual. Título perfecto.

EL DOMINGO 11 de Septiembre á las 2. Mide 10 varas por 50. Superficie 500 varas cuadradas. Tiene cerco de material y vereda. Seña 8 o/o. Comisión 2 o|o. Informes, San Martín 48.—V. S. LOBATO y Cía. s4

*LOS TERRENOS MAS IM*portantes de Martínez.—60 lotes en 60 mensualidades. A sólo 2 cuadras al Sudoeste de la estación. Con frente á la Avenida Santa Fe, hoy Centenario, adoquinada, á una cuadra de la Avenida Alvear, también adoquinada y lindando con la quinta del doctor Ayerza. Totalmente rodeados de edificación. Es una de las fracciones más codiciadas de la localidad. Martínez es uno de los pueblos más interesantes y progresistas del Norte, contribuyendo á su creciente importancia las cómodas y fáciles comunicaciones con la capital habiendo trenes rápidos que lo unen con ésta en sólo 18 minutos. Venta sin base, á tanto la vara cuadrada, pagadero el importe en 60 mensualidades sin interés, de las cuales se exigirán tres al contado en el acto del remate y las restantes se abonarán mes á mes en nuestra casa, á contar del 1o. de Octubre próximo. Escrituras una vez pagadas 12 mensualidades por el escribano señor Isaac Márquez. Descuento de 6 por ciento anual sobre los plazos á los que paguen al contado ó anticipen más de seis mensualidades en cualquier momento. Título perfecto. Posesión inmediata. Lotes amojonados.

EL DOMINGO 18 de Septiembre, á las 2.30, en los mismos terrenos. Los lotes miden 10 varas por 30 á 50 de fondo y las superficies varían entre 300 y 520 varas cuadradas. Tren gratis del Retiro (vieja), á la 1.50. Seña, 3 mensualidades. Comisión 2 por ciento á cargo del comprador. Informes y planos, San Martín 48.

CAMPOS

LOS CAMPOS DE SALTA — 99.763 hectáreas que comprenden las propiedades denominadas Lardies, Zaragoza, Extremadura y Extremo, en el depart. de Anta, señaladas en el plano fiscal con los números 1 al 4. Venta en 4 lotes de 22.500 hectáreas con opción á dos ó á todos. Están situados á 30 leguas al Este de la estación Metán, entre ésta y la estación Río de las Piedras arranca el ferrocarril en construcción á Barranqueras, cuyas vías que cruzarán el campo han empezado á colocarse desde Barranqueras, debiendo comenzarse próximamente en Metán para unirse en un punto equidistante. Son campos riquísimos en maderas, y especialmente en quebracho colorado lo que representa una fortuna para dentro de dos años, época en la que habrán terminado los trabajos del ferrocarril en construcción. Base $ 5 la hectárea, pudiendo pagarse el importe 50 o|o al contado, 25 o|o á seis meses y 25 o/o á un año con pagarés hipotecarios y 6 o|o de interés anual. Título perfecto. Lotes amojonados por el gobierno de Salta. Hay picadas y mojones en las líneas divisorias.

EL JUEVES 22 de Septiembre á las 4, en nuestro salón de ventas, San Martín 42. Linderos: al Norte, Dilarregui, J. A. Peluffo y D. Fernández; al Sur, campos fiscales; al E., fiscales y al O., San Javier de Juan Franco. Maderas: Gran profusión de quebracho colorado calculándose de 150 á 200 árboles por hectárea y además quebracho blanco, guayacán, mistol, durazanillo, palo de cruz, brea, teatín, lacayante, quenti, tala, garabato, sachaporoto, algarrobo negro y demás árboles y arbustos de la zona. Aguadas: El agua del subsuelo se encuentra de 18 á 20 metros de profundidad pudiendo hacerse pozos semisurgentes con muy poco costo. Topografía: La totalidad del campo es tendido y parejo sin lomadas ni sierras. No hay hormigueros, vizcacheras ni garrapatas. El humus acumulado por las hojas y residuos vegetales y animales ha formado una capa de gran espesor, de manera que es de una fertilidad asombrosa. Son las tierras del porvenir, donde podrá vivir y prosperar una familia que explote dos ó tres hectáreas. Sólo falta el ferrocarril, que funcionará dentro de dos años y un poco de agua para regadío que puede sacarse á muy poco costo. De lo demás se encargará la tierra, y el trabajo del hombre. De los árboles se saca una fortuna y queda la tierra para ganadería ó agricultura y especialmente para la plantación de caña de azúcar. Medios de visitarlo: Conviene ir por la estación Río de las Piedras, F. C. C. N., ahí se consiguen caballos ó coches. Hay caminos carriles desde la estación hasta el campo. Desde Río de las Piedras se sigue el camino que costea el río Pasaje y Juramento y en el cruce de éste se toma la picada de 4 metros de ancho hecha por el ferrocarril de Metán á Barranqueras, que conduce al mismo campo. Los miércoles, viernes y domingos salen de la estación Río de las Piedras para Galpón las mensajerías de Millán y Monserrat, quienes proporcionarán elementos de trasporte hasta el campo. Los interesados pueden dirigirse á Tomás Córdoba, en Barrancas, población inmediata al campo quien los acompañará á revisarlo. El comprador entregará 8 o|o de seña y 2 o|o de nuestra comisión. Otros informes y planos pídanse en nuestra casa, San Martín 48.—V. S. LOBATO y Cía.

LOS TERRENOS DE LAMARCA

EN MARTINEZ

325 -- LOTES -- 325

Lindando con las Villas Escalada y Gallo A 8 cuadras al S O. de la estación y 6 de Santa Fe, hoy avenida Centenario, adoquinada. Dan frente á las importantes avenidas Alvear y Pacheco. Base 5 pesos por mes el lote.

EN 80 MENSUALIDADES

El Domingo 11 de Septiembre, á las 2.30 p. m.

Tren gratis de Retiro (vieja), á la 1.50.

PLANOS, SAN MARTIN 48

V. S. LOBATO & Cía.

*PROGRESO 1638 entre SO*lís y Cevallos. Con adoquinado pago al frente. Situación interesante, á una cuadra de Entre Ríos, dos de la plaza Garay y cinco de la estación Constitución. Una propiedad amplia que produce buena renta. Base $ 15.000. Renta $ 150. Título perfecto. Ad corpus.

EL DOMINGO 11 de Septiembre, á las 2.30. Mide 10 varas por 40. El edificio se compone de comedor, cuatro habitaciones de material, dos de madera lo mismo que la cocina y w. c. Cielo rasos de yeso, pisos de pino tea, puertas de cedro, patio de baldosas, cloacas, etc. Seña 8 o|o. Comisión 2 o|o. Informes San Martín 48.—V. S. LOBATO Y Cía. s4

*GARAY 2863, 2865 y 2869 en*tre Catamarca y Deán Funes. Con adoquinado pago al frente. Una buena propiedad de altos y bajos, especial para renta, en esa importante y comercial ubicación. Base pesos 30.000. Título perfecto. Ad corpus. La casa baja tiene un contrato de locación por cuatro años á razón de $ 150 mensuales los dos primeros y $ 160 mensuales los otros dos.

EL DOMINGO 11 de Septiembre á las 2.30 p. m. Mide 10 varas por 30. El edificio se compone de: en la planta baja salón de negocio; con entrada independiente, tres piezas, una de servicio en altos, cocina y w. c.; casa alta: sala, tres habitaciones, escritorio, una pieza de servicio en altos, cocina y w. c., cielos rasos de yeso, pisos pino tea, carpintería exterior de cedro, patios y corredores de mosaico, cloacas internas, etc. Seña 8 o|o. Comisión 2 o|o. Informes, San Martín 48.—V. S. LOBATO y Cía. s1

CALLAO 535, FRENTE AL Salvador. Una gran casa-habitación que lo mismo se adapta para una numerosa familia, como para reformarla haciendo cuatro casas, ó bien para demolerla á pesar de ser moderna y suntuosa y edificar en su espléndido terreno una gran propiedad de renta. Venta como judicial, por orden de la sucesión de don Pedro Etcheto (herederos todos mayores de edad) Base, pesos 250.000. El importe podrá pagarse pesos 100.000 al contado, 100.000 á dos años y el saldo que resulte á tres años de plazo con hipoteca al 7 por ciento, pagadero éste por trimestres anticipados. Llave en mano, Título perfecto.

EL JUEVES 29 de Septiembre, á las 4 de la tarde, en nuestro salón de ventas, San Martín 42. Mide 18.90 varas por 82 de fondo. La edificación es de primer orden y consta de subsuelo con varias dependencias, piso bajo y piso alto.

En la planta baja—Gran zaguán de entrada que da al hall y á continuación de éste un gran patio. Dos amplísimos salones, uno á cada lado del zaguán, antesalón, comedor de 6.50 metros por 10, antecomedor, tres habitaciones más, office etc. y en la planta alta 12 dormitorios de los cuales algunos muy grandes, tres cuartos de baño, roperos, hall, galería cubierta, etc. y en segundo plano la gran cocina con económica, grille, montaplatos, intermediario, revestimiento de baldosas blancas, cuatro piezas para servicio, lavadero, azotea, patio, etc. Toda la carpintería exterior y celosías son de cedro escogido, de gran costo, profusión de zócalos de madera, mosaicos extranjeros, mármoles, decoraciones, amplias escaleras para familia y para el servicio y todos los detalles de una propiedad en la que no se han omitido gastos. Puede visitarse de 9 á 11 y de 2 á 4. Hay cuidador. Seña, 8 por ciento. Comisión, 2 por ciento. Informes, San Martín 48.—V. S. LOBATO y Cía. s4

PRECIOSO HOTELITO — Recientemente terminado, Arenales 1167 entre Cerrito y Libertad, una de las cuadras más solicitadas del Norte. La construcción que es lujosa y de primer orden reune todos los detalles de confort de la edificación moderna. Consta de subsuelo, planta baja y dos pisos altos donde están admirablemente distribuídos ocho dormitorios. Venta por orden de la sucesión de don Adolfo G. Sajas por división de condominio entre sus herederos todos mayores de edad. Base $ 120.000. Proporcionaremos al comprador si lo desea una hipoteca de $ 80.000 á dos años con 7.50 o|o de interés anual ó su equivalente en oro á largos plazos. Llave en mano.

EL SABADO 10 de Septiembre á las 4, en nuestro salón de ventas San Martín 42. Planta baja: hall, salón, comedor, antecomedor con montaplatos, despensa para conservas y vinos finos, pequeño jardín detrás del comedor, escalera principal, otra para el servicio. Primer piso: 4 dormitorios en dos grupos, dos cuartos de baño con sus artefactos completos, pieza de vestir, hall, corredores interiores, etc. Segundo piso: igual al anterior menos un cuarto de baño. Azotea, patio con lavadero, etc. Subsuelo: gran pieza escritorio á la calle, cocina, antecocina, office, varias piezas de servicio, despensa, cuartito para la calefacción, baño para el servicio, gran económica, carbonera, etc. Hay calefacción á vapor, instalación completa para luz eléctrica y gas para calefacción y cocina, parquets en el piso principal, cielos rasos decorados y fileteados á oro, escaleras de roble, carpintería de cedro y roble escogido, mosaicos extranjeros finos, escalinata de mármol en el zaguán, severo frente Luis XVI, revoques principales en portland, mucho sol y ventilación en toda la casa y todos los detalles de un edificio modelo. Puede visitarse á toda hora. Hay cuidador. Seña 8 o|o. Comisión 2 o/o. á cargo del comprador. Otros informes San Martín 48.—V. S. LOBATO y Cía. a20

TERRENOS

EN 80 MENSUALIDADES capital. Los terrenos de Lamarca, lindando con las villas Escalada y Gallo, á 8 cuadras al Sudoeste de la estación y 6 de Santa Fe, hoy avenida Centenario, adoquinada. Con frente á las importantes avenidas Alvear y Pacheco. Terrenos altos y parejos. La única fracción que quedaba sin subdividir en esos parajes, pues todos sus alrededores ya han sido loteados, habiéndose construído en ellos muchos chalets y casas quintas. Distan 4 cuadras del camino real á San Fernando. Base $ 5 por mes el lote en 80 mensualidades sin interés. Se exigirán tres al contado en el acto del remate y las restantes se abonarán mes á mes en nuestra casa á contar del 1o. de Octubre próximo. Descuento de 6 o|o anual sobre los plazos á los que paguen al contado ó anticipen más de seis meses en cualquier momento. Título perfecto. Escrituras una vez pagadas doce mensualidades por ante el escribano señor Isaac Márquez. Título perfecto. Posesión inmediata. Lotes amojonados.

EL DOMINGO 11 de Septiembre á las 2.30 en los mismos terrenos. Los lotes de centro de cuadra miden 10 varas de frente por 23 á 70 de fondo y las esquinas tienen superficies de 280 á 600 varas cuadradas. El día del remate saldrá un tren gratis del Retiro (viejo) á la 1.50. Seña 3 mensualidades, Comisión 2 o|o á cargo del comprador. Informes y planos, San Martín 48.—V. S. LOBATO y Cía. a21

EN FLORES — 60 LOTES pagaderos en 60 mensualidades, sin interés, de las cuales se exigirán tres al contado. Están sobre las calles Lafuente, San Pedrito, Quirno, Segunda Merlo, San Ramón, Segunda Lobos, Monte, Junta y avenida Alberdi, á 6, 7, 8 y 9 cuadras al Sur de Rivadavia. Rodeados de edificación. Inmediatos á tranvías y en sitio de inmenso porvenir. Están en venta particular en nuestra casa de 11 á 6, al precio de $ 4 á 6.50 pesos la vara cuadrada, pagadero el importe que resulte en 60 mensualidades. Hay lotes desde $ 30 mensuales y uno de 5.627 vara cuadradas aparente para una fábrica, corralón, casa-quinta, etc., que importa $ 675 mensuales. Informes y planos pídanse en nuestro escritorio San Martín 48.—V. S. LOBATO y Cía. v13

12 MANZANAS DE TERRENO, en lotes de una manzana, en Bahía Blanca, en la chacra 396, inmediata á Harding Green, donde va el tranvía eléctrico y en cuyo sitio se están estableciendo varias fábricas y se construirán por la Municipalidad las casas para obreros, todo lo que valorizará enormemente la zona. Base $ 0.06 vara cuadrada, ó sean 600 pesos cada manzana. Se podrá pagar mitad al contado y mitad á 6 meses sin interés. Descuento de 6 o|o anual sobre la parte á plazos si pagan al contado. Escrituras por la oficina del señor Eduardo Igartúa. Título perfecto.

EL JUEVES 15 de Septiembre á las 4, en nuestro salón de ventas San Martín 42. Cada manzana mide 10.046.92 varas cuadradas. Daremos opción. Están situados en un paraje alto ligeramente ondulado. Seña 8 o|o. Comisión 2 o|o. Informes y planos, San Martín 48.—V. S. LOBATO Y Cía. s4

EN BELGRANO — A PLAZOS. Un amplio lote de terreno muy bien situado. Moldes entre Olaguer y Avilés. A tres cuadras de Cabildo y cinco de la estación Colegiales del F. C. R. Barrio muy solicitado donde diariamente se edifican hermosos chalets y buenas propiedades modernas. Base $ 10 vara cuadrada. El importe puede pagarse mitad al contado y mitad á un año con hipoteca al 7 o|o. Título perfecto.

EL DOMINGO 11 de Septiembre á las 5. Mide 16.28 varas de frente por 45.42. Superficie 739.43 varas cuadradas. En la cuadra hay aguas corrientes y luz eléctrica. Seña 8 o|o. Comisión 2 o/o. Informes, San Martín 48.—V. S. LOBATO y Cía. s4

EN BARRACAS — SANTA Rosalía 1396 al 1400, entre Santa María y Santa Elena. Con adoquinado pago al frente. A 1 cuadra de la Avenida Gral. Iriarte y cuatro de la estación Sola, de cargas, del F. C. S. Un terreno especial por su ubicación y dimensiones, para instalar una gran fábrica, depósito, corralón ó cualquier industria cuyo desarrollo requiera medidas amplias. Base $ 14 vara cuadrada. Al contado. Título perfecto.

EL JUEVES 15 de Septiembre, á las 4, en nuestro salón de ventas San Martín 42. Mide 26.25 varas por 120. Superficie 3.150 varas cuadradas. Tiene varias construcciones sin importancia, cerco de material, vereda, cloacas, etc. Seña 8 o|o. Comisión 2 por ciento. Informes, San Martín 48.—V. S. LOBATO Y Cía. s4

EN SALTA

99.763 HECTÁREAS

De riquísimos campos, en madera. En el departamento de Anta. Venta en 4 lotes de 22.500 hectáreas, señaladas en el plano fiscal con los números 1 á 4 y que comprenden las propiedades denominadas Lardies, Zaragoza, Extremadura y Extremo. El campo será cruzado por el ferrocarril en construcción de Metán á Barranquitas. Base pesos 5 la hectárea, pagadero el importe 50 por ciento al contado, 25 por ciento á 6 meses y 25 por ciento con pagarés hipotecarios y 6 por ciento anual.

El Jueves 22 de Septiembre, á las 4 p. m.

en nuestro salón, San Martín 42. Planos, San Martín 48.

V. S. LOBATO & Cía.

Francisco Abalo

DOS BUENAS PROPIEDADES flamantes, recién construídas con llave en mano. Situadas avenida Vernet antes Garay entre Senillosa y Doblas, á 1 cuadra de la avenida La Plata, con adoquinado y eléctrico, barrio de familias y de grandes progresos á pocas cuadras de las avenidas San Juan y Río IV. Edificio sólido y de primer orden, cada casa consta de tres dormitorios, galerías, baño, cielos rasos de yeso, patios mosaicos, puertas cedro, cocina, etc., pueden visitarse. Miden 10 por 40.50 varas de fondo. Base $ 6.000 cada una. Seña 8 o|o. Comisión 2 por ciento. Datos, Bolívar 256.

EL DOMINGO 11 de Septiembre á las 4.30.—F. Abalo. s4

EN FLORES — PRECIOSA casita para novio, calle Achával entre Monte y Junta, á un paso de las avenidas Directorio y Río IV, buen edificio de 3 dormitorios, patios de mosaicos, cielos rasos de yeso, pozo con bomba, oficinas, etc. Base $ 5.000. Seña 8 o|o. Comisión 2 o/o. Datos, Bolívar 256.

EL DOMINGO, 11 de Septiembre á las 4.—Francisco Abalo. s4

EN FLORES — PRECIOSO lotecito, calle Culpina entre Merlo y Lobos, á un paso del bulevar Directorio y entre edificios. Mide 10 por 27.30. Base pesos 6 v. c. Seña 8 o/o. Comisión 2 o|o. Datos Bolívar 256.

EL DOMINGO 11 de Septiembre á las 3.30.—F. Abalo. s4

*EN EL CABALLITO — Casi*ta en 100 mensualidades, calle de Beauchef entre Avelino Díaz y Balbastro, á pocas cuadras de las avenidas Asamblea y La Plata, ésta con adoquinado y eléctrico. Edificio de 2 dormitorios, cielos rasos de yeso, patio mosaicos, etc. Se deben 100 meses de $ 23 por mes y el excedente al contado. Base incluso la deuda $ 3.000. Seña 8 o|o. Comisión 2 o|o. Datos, Bolívar 256.

EL DOMINGO 11 de Septiembre á las 5.—Francisco Abalo. s4

EN 120 MENSUALIDADES con 10.000 ladrillos gratis por lotes. En el Caballito, 4 preciosos lotes á liquidarse por división de condominio, todos entre edificios y en un barrio de progreso, donde la edificación aumenta diariamente, á 200 metros de la Avenida La Plata, con adoquinado y eléctrico y á una cuadra de la Avenida Asamblea. Situados bulevar José M. Moreno, calles Beauchef, Santander y otros. Nadie deje de acudir á este remate, pues se trata de una liquidación. Seña, tres mensualidades en el acto del remate y tres más al recibir el título provisional. Comisión, 2 por ciento. Descuento convencional al que abone al contado. Planos, Bolívar 256.

EL DOMINGO 11 de Septiembre, á las 5—Francisco Abalo. s4

A 4 AÑOS DE PLAZO — LOS terrenos ideales en el centro del Caballito. 16 preciosos lotes sobre las Avenidas Río Cuarto con eléctrico y Directorio y Convención entre Pichenta y Thompson. Sin base. Después detalles. Planos, Bolívar 256.

EL DOMINGO 18 de Septiembre, á las 4.—Francisco Abalo. s4

Florencio Porcel

VIAMONTE 1373 y 1375 — Casa alta y baja. Edificadas en 7 metros 56 de frente por 27 metros 72. Lujosísima con materiales de lo mejor en su mayoría extranjeros. La casa alta, tiene 8 habitaciones, cuarto de baño, 2 piezas de servicio, gran cocina, despensa y demás confort. La baja, es igual á la alta, pero con una habitación menos. Base 120.000 que quedarán en hipoteca á dos años de plazo con el interés del 7 o|o anual pagadero por trimestres adelantados.

EL MIERCOLES 7 de Septiembre á las 3 de la tarde en la misma. Recomiendo esta espléndida propiedad á la persona que necesite una casa habitación y otra para renta, es una excelente adquisición por su construcción y subdivisión, pues es una verdadera obra de arte. Queda á una cuadra de la plaza General Lavalle y á 2 del teatro Colón y una de los tribunales. El título es perfecto. Exigiré el 8 o|o de seña y 2 o|o de comisión al comprador. Puede visitarse con una tarjeta del martillero de 1 á 2 de la tarde y se entregará llave en mano. Venta por ausentarse á Europa.—F. Porcel, [illegible]

Corvera & Peralta Martínez

C.&P.M.

318-SAN MARTIN-326

HOY

A las 3 en nuestro hall

EN SALTA.—Los campos de Orán. 20.000 hectáreas, en 3 lotes. Con 2 y 1|2 leguas de frente al Sur, sobre el río Bermejo. Base $ 5 la hectárea. 1|3 parte al contado, 1|3 parte á un año y 1|3 parte á 18 meses, con pagarés hipotecarios y 6 o|o de interés anual.

EN RIO NEGRO.—5.000 hectáreas sobre Choele-Choel. Campo excelente para agricultura, á 1 y 1|2 leguas al O. de la estación Choele-Choel. Base $ 35.000, ó sea $ 7 la hectárea. A largos plazos.

Corvera & Peralta Martínez

CASAS

*JUDICIAL — INDEPEN*dencia 2238 y 2240. Dos casas que se venderán en un solo block; edificios antiguos de renta, en terreno de 13m856 (16 varas) por 66m832 (77 varas). Estas medidas en la parte central del importante bulevar, constituyen el terreno más apreciable para las grandes y productivas construcciones á que se halla indicado. La venta es por orden del señor juez doctor Jorge de la Torre, secretaría de Rodríguez, testamentaría de doña Rosa Cavatorta de Quaglia. Base, pesos 40.000, que representa dos terceras partes de la tasación.
EL LUNES 12 de Septiembre, á las 3 de la tarde, en nuestra casa, 318 San Martín 326. Los edificios comprenden dos casas, una de 5 piezas, sótano, cocina y un cuarto de madera y otra de 9 piezas, baño, cocina, etc., grandes patios, parrales y plantas. Pueden inspeccionarse. Seña, 8 por ciento. Comisión 2 por ciento. Informes, 318 San Martín 326.—Corvera y Peralta Martínez. a28

JUDICIAL— CASA QUINTA en Quilmes, calle San Martín 407 á 419 esquina á Colón núm. 77. A 4 1|2 cuadras de la estación del F. C. y á 2 1|2 del tranvía eléctrico á la capital. Orden del señor juez doctor Jorge de la Torre, secretario del doctor Rodríguez, testamentaría de doña Rosa Cavatorta de Quaglia. Base, pesos 16.666.66, ó sea dos terceras partes de la tasación.
EL LUNES 12 de Septiembre, á las 3 de la tarde, en nuestra casa, 318 San Martín 326. Mide 43m30 (50 varas) en cada uno de sus frentes. Tiene verja de material y hierro al frente y se compone de dos cuerpos de edificios, compuesto el principal de comedor con chimenea, 6 dormitorios, pieza de baño, cocina y revestimiento, galerías, etc. El otro edificio se compone de 7 habitaciones, etc.: cielos rasos de yeso y pisos de pino tea. Además, cochera, caballeriza y altillo, jardín y molino á viento con depósito y cañerías. Seña, 8 por ciento. Comisión, 2 por ciento. Informes, 318 San Martín 326.—Corvera y Peralta Martínez. a28

JUDICIAL — CASA CALLE Piedras 1317. Es una buena finca con frente de piedra artificial, balcones y celosías, entrada con mosaicos, cancel con cristales, patio y otras dependencias, con mosaicos, cielos rasos de yeso, carpintería de cedro, celosías, pisos interiores de madera, obras de salubridad y buenos pormenores en general. Está á un paso de la estación y plaza Constitución, muy á la mano del Parque Lezama y rodeada de líneas de eléctricos que facilitan su comunicación con todos los barrios. Orden del señor juez doctor Jorge de la Torre, secretaría de Rodríguez, testamentaría de doña Rosa Cavatorta de Quaglia. Base, dos terceras partes de la tasación, ó sea $ 16.666,67.
EL LUNES 12 de Septiembre, á las 3 de la tarde, en nuestra casa, 318 San Martín 326. Terreno: 7m80 (9 varas) de frente por 23m38 (27 varas) de fondo. Distribución: Sala, comedor, 3 dormitorios, pieza de servicio, cocina, w. c. y patios. Seña, 8 por ciento. Comisión, 2 por ciento. Informes en nuestra casa.—Corvera y Peralta Martínez. a28

*CASA CUYO 3086 — A pla*zos. Está entre Ecuador y Bermejo, á 3 cuadras de la plaza y estación 11 de Septiembre, eje importantísimo de ese barrio que es central y de extraordinario movimiento. Allí, el capital que se invierta tiene seguridades de alta y firme renta. Base pesos 15.000. Reconoce una hipoteca de pesos 10.000 hasta el 26 de Julio de 1911, al 8 o|o de interés anual, con la que deberá continuar el comprador.
EL LUNES 12 de Septiembre á las 3.30 en nuestra casa, 318 San Martín 326. Mide 10 varas por 22v76 de fondo término medio. Ad corpus. Consta de zaguán con mosaicos, 5 habitaciones con cielos rasos de yeso y pisos de pino de tea, despensa, cocina, patio de mosaicos, etc. Título perfecto. Puede visitarse de 9 á 11. Se entregará llave en mano.—Corvera y Peralta Martínez. s1

JUDICIAL — DOS CASAS al Oeste, Avenida La Plata 416, con adoquinado pago y tranvías al frente, una y Senillosa 442, entre Formosa y Provincias Unidas la otra. Orden del señor juez doctor Jorge de la Torre, secretaría del doctor Tornesse. Testamentaría de don Francisco Castelnuovo. Base, $ 10.000, la primera casa y 8.666,66 la otra, lo que representa las dos terceras partes de las tasaciones respectivas.
EL DOMINGO 11 de Septiembre, en las mismas propiedades, de acuerdo con el siguiente

EDICTO JUDICIAL

Por disposición del señor juez de primera instancia en lo civil, doctor Jorge de la Torre, se hace saber por el término de veinte días que en los autos Castelnuovo don Francisco, sucesión que tramitan por la secretaría á cargo del autorizante, han sido nombrados los martilleros señores Corvera y Peralta Martínez para que vendan en remate público dos inmuebles pertenecientes á dicha sucesión, uno situado en la calle Senillosa núm. 442 y el otro en la Avenida La Plata número 416. La primera de dichas propiedades ha sido tasada en 13.000 $ y la segunda en 15.000 $. La venta deberá efectuarse con la base de las dos terceras partes de su tasación, debiéndose exigir de todo comprador en el acto del remate el 8 por ciento á cuenta de precio y el 2 por ciento de comisión.—Buenos Aires, Agosto 19 de 1910.—Francisco Tornesse.

DETALLES

CASA AVENIDA LA PLATA 416—A las 2 p. m. Terreno 7m79 (9 varas) de frente por 27m85 (32v16) de fondo en el lado Norte y 26m55 (30v66) en el del Sur. Edificio: cuatro habitaciones, cocina, w. c., dos patios con mosaicos, etc.

CASA SENILLOSA 442—A las 2.30 p. m. Terreno 8m66 (10 varas) de frente por 48m15 (55v60) de fondo en el costado NO. y 48m10 (55v54) en el del SE. Edificio, 6 habitaciones, cocina, w. c., patio y fondo con árboles. Informes, en nuestra casa, 318 San Martín 326.—Corvera y Peralta Martínez. a30

AYACUCHO 1474 — ENTRE Peña y Melo, á una cuadra de Callao y en medio de edificios modernos y valiosos que al tomar sitio allí, han constituído uno de los más elegantes barrios. Casa de construcción antigua, que puede conservarse como se halla y también transformarse, porque es sólida y buena y que sin prescindiendo del edificio, representa un negocio excelente, porque su terreno se presta para la construcción de un petit-hotel que tendría toda evidencia y las ventajas deseables. Base, pesos 24.000. Tiene 18.500 cédulas acordadas por el Banco Hipotecario Nacional, que el comprador podrá gestionar á su cargo. Tomando esas cédulas es negocio que se puede hacer casi sin desembolso. Ad corpus.
EL DOMINGO 11 de Septiembre, á las 3 de la tarde, en la misma propiedad. Mide ocho varas por 40. 320 varas cuadradas. Consta de zaguán con mosaicos, así como el patio, sala, comedor, cuatro dormitorios, baño, pieza de servicio y dos patios, arriate para plantas, etc. Tiene celosías, obras de salubridad, electricidad y [illegible]. Títulos perfectos. Informes, 318 San Martín 326.—[illegible]

*CASA MODERNA Y BARA*ta.—A plazos, calle Fitz Roy 1236, entre Guayanas y Cabrera, á una cuadra de la Avenida Rivera y de los tranvías de ida y vuelta al centro. Es hecha con buenos materiales y está en excelente estado. Base, pesos 3.500. Del precio, puede quedar pesos 3.000 en hipoteca hasta el 27 de Enero de 1911, con opción á un año más.
EL DOMINGO 11 de Septiembre, á las 3 de la tarde, en la misma propiedad. Mide 10 varas de frente por 31v58 de fondo. Consta de verja de material al frente, 3 habitaciones con cielos rasos de yeso y pisos de pino de tea, bajo galería, pieza de baño, cocina, dos patios con mosaicos, etc. Título perfecto.—Corvera y Peralta Martínez. s3

*EN BELGRANO — CASA ES*quina, General Paz 2330 á 2338 y Nahuel Huapi. A una cuadra de la Avenida Cabildo y de los tranvías de ida y vuelta al centro y dentro de un barrio de numerosa edificación y de adelantos. Es sólido el edificio y amplio el terreno. Como colocación de dinero es un buen negocio, cuya renta podrá aumentarse considerablemente con la edificación que conviene hacer en la parte de la esquina misma. Base, $ 11.000. Tiene 5.000 cédulas serie L.
EL DOMINGO 11 de Septiembre á las 3 de la tarde, en la misma propiedad. Mide 30 varas de frente á General Paz por 20 varas á Nahuel Huapi. Consta de 6 habitaciones, cocina, galponcito, caballerizas, etc. Reconoce un contrato hasta el 10 de Abril de 1911 á $ 110 al mes. Título perfecto. —Corvera y Peralta Martínez. s3

TERRENOS

*NOTABLE BLOCK DE TIE*rra. Entre grandes bulevares. Por orden de la Sociedad L'Industriello Belge. Calle Serrano, con adoquinado pago y vereda, entre Padilla y Murillo. Se compone de 4843.42 v. c. y es, sin duda alguna, la más interesante fracción de tierra que puede ofrecerse con destino á grandes fábricas é industrias, así como para la especulación. Está entre las avenidas Triunvirato y Warnes de las que dista 2 cuadras, á 3 del bulevar Canning y sobre el gran parque del Oeste. La rodean una edificación compacta y moderna y es centro de un barrio de grandes adelantos. Base $ 10 v. c. Tercera parte al contado, tercera parte á 1 año y tercera parte, á 2 años con 6 o|o de interés anual y garantía hipotecaria.
EL MIERCOLES 7 de Septiembre á las 3, en nuestra casa, 318 San Martín 326. Mide 71v36 de frente al SE., por 93v28 de fondo en el lado SO., 86v79 en el del N. y 42v72 en el contrafrente que lo constituye una línea quebrada. Título perfecto. Informes y planos, 318 San Martín 326.—Corvera y Peralta Martínez. a34

EN FLORES — PRECIOSO terreno central. A 1/2 cuadra de la Av. Rivadavia y en el barrio preferido para habitación de familias; rodeado de edificación de mérito y valor. Calle Curapaligüe 65 con adoquinado pago al frente, tranvía, gas y aguas corrientes. Base $ 20 v. c.
EL DOMINGO 11 de Septiembre á las 3.15 de la tarde en el mismo terreno. Mide 11v54 de frente por 61v51 de fondo y 11v23 en el contrafrente. Superficie 686.84 varas cuadradas. Tiene cochera y 2 piezas de material en el contrafrente. Le pertenece la medianera de la pared del edificio moderno con que linda por el costado Sur en toda su gran extensión y hasta la altura de 4 metros desde el nivel de la vereda. Título perfecto. Seña 8 o/o. Comisión 2 o/o.—Corvera y Peralta Martínez. s1

EN FLORES — NOTABLES terrenos. A plazos. 4 soberbios lotes con frente á la Avenida Rivadavia números 7541 á 7583, entre Argerich y Helguera, sitio el más importante del gran bulevar por su activo movimiento y fisonomía comercial. Tienen medidas superiores para la edificación de grandes casas de habitación ó para renta, cuya amplitud podrá satisfacerse á voluntad mediante la opción de un lote hasta el total que se dará. Base, $ 25 v. c. Cada lote reconoce una hipoteca de $ 11.750 hasta el 19 de Mayo de 1911, con interés de 6 por ciento anual, con la que podrá continuar el comprador.
EL DOMINGO 11 de Septiembre, á las 4 de la tarde, en los mismos terrenos. Tres lotes tienen, cada uno, 11 varas de frente y 10v79 el lote restante, por 61 á 62 varas de fondo. Superficie 655 á 680 v. c. cada lote. Título perfecto. Escrituras por la oficina del señor Tomás Bravo. Planos é informes, en nuestra casa, 318 San Martín 326.—Corvera y Peralta Martínez. a28

CAMPOS

LOS CAMPOS DE ORAN. — 20.000 hectáreas, en 8 lotes. Con 2 1/2 leguas de frente al Sur sobre el río Bermejo, cuya canalización le pondrá en condiciones de servir con rapidez y baratura el extenso comercio á que esa zona está llamada, y situadas á 12 leguas escasas del puerto y actual estación de Embarcación, de la que arranca la línea de ferrocarril á Formosa, según trazado en el terreno, que pasa, á menos de una legua al Norte del otro frente de los campos, teniendo allí en el punto medio de esta línea, una estación indicada. Son campos que pertenecen á la zona más rica y capaz de la provincia de Salta. Los bosques de esta zona gozan del mejor concepto por la variedad y riqueza de sus maderas; el clima es suave sin alternativas que puedan dañar, siendo allí desconocidas las heladas, circunstancias que unidas á la excepcional feracidad del suelo, permiten todos los cultivos: la caña de azúcar, con rindes superiores á la de Tucumán, el arroz, la mandioca, el cáñamo, el algodón, la alfalfa; todas las frutas y hortalizas, así como las plantas gomeras en todas sus variedades. Las tierras son llanas y altas, con agua desde 3 á 10 metros y hallándose las que ofrecemos, sobre el Bermejo, podrán ser irrigadas en parte, por canales. La venta es por orden de la sociedad en comandita Las Chacras, con base de $ 5 la hectárea, 1|3 parte al contado, 1|3 parte á un año, y 1|3 parte á 18 meses con pagarés hipotecarios y 6 o|o de interés anual.
EL LUNES 5 de Septiembre á las 3 en nuestra casa, 318 San Martín 326. Linderos al N., Dragones; al S., el Bermejo; al E., Pozo del Ciervo y El Pilar y al O. San Bernardino. Se comprenden en la venta las siguientes fincas: San Esteban 1.874 hectáreas; Potreros 1.874 hectáreas; Carneada 3.749 hectáreas; Mora Sola 3.749 hectáreas y Guadalupe en dos lotes de 3.749 hectáreas. Visítese, de ello resultará el mayor interés. Se va de la estación Embarcación á caballo ó en coche, por el camino nacional que cruza en toda la extensión los campos en venta. En ellos hay diversos arrendatarios que podrán proporcionar datos. Títulos perfectos. Informes en nuestra casa ó en las oficinas de Las Chacras, San Martín 414.—Corvera y Peralta Martínez. a9

*AL SUR DE TOAY — JUDI*cial. A plazos. 7,500 hectáreas de excelente campo de agricultura, con buenas aguas á poca profundidad y capas para alfalfares. La mitad Norte del lote 3, fracción A de la sección III y la legua SO. del lote 23, fracción D, sección II. Venta en un solo bloc, por orden de los síndicos liquidadores del concurso Vannetti Bertone y Cía., según constancias que obran en autos que tramitan por el juzgado del doctor Angel Casares secretaría del doctor Conil Paz. Base $ 61 por hectárea, que representa $ 457.500 para el todo. El comprador puede tomar á su cargo una hipoteca sobre 5.000 hectáreas de este campo con vencimiento á 26 de Marzo de 1914 y con interés de 5 o|o anual pagadero por semestres adelantados, por una suma que, dada la base, representa $ 291.250 cantidad que equivale á $ 58.25 para la hectárea. El excedente que resulte entre la hipoteca y el precio se abonará al contado.
EL VIERNES 9 de Septiembre á las 3, en nuestra casa 318 San Martín 326. Es un campo trabajado, con cercos, puestos, varios potreros, corrales, molinos, jagüeles, pozos semisurgentes, etc. y se comprende en la venta todo lo adherido al suelo. Es pues un excelente negocio, que ofrece el máximo de ventajas al adquiriente que destinándolo á la colonización ó directa explotación puede obtener rendimientos sobresalientes y se presta aun, para especular en la subdivisión. Están los campos á 2 leguas al SE de la estación Toay del F. C. Pacífico y á tres al Sur de la estación General Lagos del F. C. Oeste, sobre las principales vías férreas de la zona y por consiguiente en directa comunicación con la ciudad y puerto de Bahía Blanca así como también con el mercado y puerto de la capital federal. La inspección puede hacerse por Santa Rosa de Toay, donde el señor Luis Roger facilitará la visita. Los títulos son perfectos y pueden verse en la escribanía del señor Manuel Escudero. El comprador deberá escriturar dentro de los 30 días de la fecha del remate. Seña 10 o|o. Comisión 2 o|o. —Corvera y Peralta Martínez. a19

EN EL PARAGUAY — DOS establecimientos de campo sobre la capital, en el departamento de Villeta: Zanja Barrero, de 197 hectáreas á 1 kilómetro de la plaza de Villeta y á 4 leguas al Sur de la Asunción, con casa, cercos, potreros, aguadas permanentes y frutales y el campo Itaño, á 10 leguas al Sur de la Asunción y á 3 leguas de Villeta, por el camino real, y lindando con la laguna Ipoa, comprende 6562 hectáreas y tiene extensos cercos, casas, galpones, corrales, potreros y montes. Las tierras son excelentes y sus condiciones ganaderas inmejorables. Un establecimiento y otro se complementan para la explotación ganadera con mercado de consumo en la principal plaza del país y representan un excelente negocio, pues se venderán en un solo block ambos, con todos los útiles y enseres de casa y de explotación y con 1.500 cabezas de ganado, de las que 1400 son vacunos y el resto yeguarizo. Reconoce un contrato por todo con vencimiento á 31 de Diciembre de 1914, á razón de pesos 3.500 oro sellado al año, con obligaciones de mejoras y aumentos, lo que representa más de 5.000 pesos oro, contrato que es prorrogable en condiciones muy ventajosas para el propietario. Venta con base de $ 50.000, mitad al contado y el resto á 1, 2 y 3 años de plazo, con 6 o|o de interés y garantía hipotecaria.
EL VIERNES 16 de Septiembre, á las 3, en nuestra casa 318 San Martín 326. Pídanse más informes en nuestra casa.—Corvera y Peralta Martínez. a27

JUDICIALES

AL SUR DE TOAY. — 7.500 hectáreas. Es la mitad Norte del lote 3, fracción A de la sección III y la legua SO. del lote 23, fracción D, sección II. Venta en un solo block, con base de pesos 61 por hectárea. A plazos.
EL VIERNES 9 de Septiembre, á las 3, en nuestro hall.

INDEPENDENCIA 2238|40. — Dos casas en terreno de 16 varas de frente por 77. Base 40.000 pesos.
EL LUNES 12 de Septiembre, á las 3, en nuestro hall.

PIEDRAS 1317. — Mide 9 varas de frente por 27 de fondo, consta de 6 habitaciones y dependencias. Base 16.666.67 pesos.
EL LUNES 12 de Septiembre, á las 3, en nuestro hall.

CASA QUINTA EN QUILMES. — Calle San Martín esquina Colón. Su extenso terreno mide 50 varas en cada uno de sus frentes.
El edificio, compuesto de dos cuerpos, consta de 14 habitaciones y dependencias. Base 16.666.66 pesos.
EL LUNES 12 de Septiembre, á las 3, en nuestro hall.

BOGOTA 2579. — Casa de 8 habitaciones, en terreno de 12 varas por 23v20. Base 16.000 pesos.
EL DOMINGO 18 de Septiembre á las 3, en la propiedad.

AVENIDA LA PLATA 416. — Terreno, 9 varas de frente por 32v16 de fondo en el lado N. y 30v66 en el del S. Edificio, 4 habitaciones, cocina, patios, etc. Base 10.000 pesos.
EL DOMINGO 11 de Septiembre, á las 2, en la propiedad.

SENILLOSA 442. — Terreno, 10 varas por 55v60 de fondo en el costado NO. y 55v54 en el del SE. Consta de 6 habitaciones, cocina, patios, etc. Base pesos 8.666.66.
EL DOMINGO 11 de Septiembre, á las 2.30, en la propiedad.

CONVENCION 2265. — Casa en terreno de 9v54 por 39.03. Base pesos 7.748.
EL DOMINGO 18 de Septiembre, á las 4, en la propiedad.

EN FLORES. — Terreno Avenida Boyacá, entre Baracay y Bogotá. 11v54 por 65v59. Base pesos 9.68 la vara cuadrada.
EL DOMINGO 18 de Septiembre á las 2, en el terreno.

GODOY CRUZ 1628. — Su terreno mide 10 varas por 36v90 de fondo medio. Consta de 3 habitaciones y dependencias. Base 6.856.92 pesos.
EL DOMINGO 18 de Septiembre á las 2, en la propiedad.

EN BELGRANO. — Avenida Forest entre Echeverría y Sucre. Mide 10 varas por 49v65. Superficie 496.53 varas cuadradas. Base 7.87 pesos la vara cuadrada.
EL DOMINGO 9 de Octubre, á las 2 de la tarde, en el terreno.

EN MATADEROS. — LA esquina Olíden y Tandil, en 5 lotes de medidas superiores. Base pesos 2 la vara cuadrada, la esquina y pesos 1.50 la vara cuadrada los demás lotes.
EL DOMINGO 18 de Septiembre á las 4.30, en los terrenos.

EN LA PLATA. — Son 3 lotes de terreno: dos de ellos en la calle 23 entre 62 y 63. Miden 8v66 de frente por 60v42; el otro lote, calle 62 entre 23 y 24, mide 9v23 por 34v64. Base de los dos primeros, 183.32 y pesos 100 la del último.
EL LUNES 12 de Septiembre, á las 3, en nuestro hall.

EN ZARATE. — La quinta conocida por de Guerra, 103m92 por 153m28 de fondo. Superficie 1 hectárea, 59 áreas y 28 centiáreas. Base, pesos 600 la hectárea.
EL LUNES 12 de Septiembre, á las 3.30, en nuestro hall.

Visítense las propiedades. Informes en nuestra casa, 318 San Martín 326.

Corvera & Peralta Martínez

1p

*EN RIO NEGRO—5.000 hec*táreas sobre Choele Choel. A largos plazos. Campo excelente para ganadería. A 1 1|2 leguas al O. de la estación Choele Choel del ferrocarril Sud y próximo también á la de Chimpay y casi lindando con el afamado establecimiento que fué del coronel Belisle. Base $ 35.000 ó sea $ 7 la hectárea. Forma de pago: $ 20,000 en 2 hipotecas de $ 10.000 cada una con vencimientos en 27 de Febrero de 1911 y en igual fecha de 1912 y el excedente que resulte entre aquellas y el precio de venta, mitad al contado y mitad á 6 meses con 8 o|o de interés anual. Puede pues comprarse, con solo $ 7.500 en mano.
EL LUNES 5 de Septiembre á las 3 p. m. en nuestra casa, 318 San Martín 326. Los campos que ofrecemos pueden considerarse entre los mejores de la zona por lo que la oferta en las condiciones que se realiza merece la atención de todos y es un negocio de ganar dinero. Linderos: al NO. don Bernardo Etchehoun; al O., don Martín Caranta; al E., don Domingo M. Sarasola y al S. un sobrante fiscal que lo separa de la sucesión de Belisle. Si al comprador le conviene, se le arrendará el campo con contrato por 3 años á razón de $ 3.000 al año. Recomendamos la visita, yendo por la estación Choele Choel, donde la casa de negocio de los señores Gadano Hnos. facilitará medios de transporte. Título perfecto.—Corvera y Peralta Martínez. s1

Luis Torres y Cía.

*CASA QUINTA EN MARTI*nez, F. C. C. A., á 4 cuadras de la estación y á media cuadra del bulevar Santa Fe, adoquinado, sin base. 1|3 partes al contado y el saldo á 6 meses de plazo con el 7 o|o de interés.
EL DOMINGO 11 de Septiembre, á las 4 p. m. El terreno que forma esquina á dos calles sin nombre, se compone de 33.09 varas por 42.39, ó sea una superficie total de 1.000 v. c. La casa construída en cal y materiales de primer orden, consta de 3 habitaciones, cuarto de baño y demás dependencias, molino á viento y cañerías de aguas corrientes en el jardín, pozo semisurgente [illegible]. Puede visitarse [illegible]. Seña 8 o|o. Comisión 2 o/o. Informes San Martín 195.

Francisco Rayneli é hijos

VICTORIA 550

CASA AL NORTE, ALTURA Vera y Araoz, produce 200 $ de renta, con contrato. Tiene 6.890 cédulas al Banco El Hogar Argentino, se vende. — Francisco Raynell é hijos, Victoria 550. v6

CASITA ESQUINA, CALLE Apule 50 esquina Casacuberta entre el bulevar Garay é Inclán. Tiene salón, 2 piezas y adoquinado pago por las dos calles. Se vende.—Francisco Raynell é hijos. Victoria 550. v6

*CASTRO 823, ENTRE INDE*pendencia y Estados Unidos. Consta de 2 piezas de material y 2 de madera, y un gran galpón. Adoquinado pago por cuenta del comprador. Tiene $ 5.000 en hipoteca al Banco El Hogar Argentino. Se vende.—Francisco Raynell é hijos. Victoria 550. v6

Remate atendido por el Sr. Rogelio P. Raynell

CASA GRANDE Y CENTRAL Pasco 1275, entre Cochabamba y la notable avenida San Juan. Mide 10 varas de frente por 40 de fondo. Tiene 9 habitaciones, cloacas, gas, aguas corrientes y demás comodidades. Es una casa que, por la ubicación que tiene, por el número de piezas construídas, la clase de materiales empleados y la extensión del terreno, se presta para darle cualquier destino, ya son para familias; gastándole algunos pesos, ó destinándola á casa de renta, pues actualmente la casa está alquilada muy barata, por ser antiguos los inquilinos. La venta es indispensable por ausentarse su dueño del país. Hay que vender, pues. Es bueno que no lo olviden. Base 18.000 pesos moneda nacional. Seña 8 o|o. Comisión 2 o|o.
EL DOMINGO 11 de Septiembre, á las 2.30 p. m.—Francisco Raynell é hijos, Victoria 550. s3

DOS CASAS JUNTAS EN un lote calle Cochabamba 3135 y 37 esquina Prudan 90. Una tiene gran salón de negocio, 3 piezas más, sótano, gas, aguas corrientes etc. y la otra 5 piezas, gas, aguas corrientes, toda clase de comodidades. Construcción moderna con materiales de primera clase, con adoquinado pago por ambas calles, tranvías á pocas varas. Forman esquina y pueden dividirse ó habitarlas una ó dos familias y negocio. La venta es por división de condominio entre herederos mayores de edad. Pueden visitarse de 8 á 11 de la mañana y de 2 á 5 p. m. Base $ 8.500. Seña 8 o|o. Comisión 2 o|o.
EL DOMINGO 11 de Septiembre á las 3. —Francisco Raynell é hijos, Victoria 550. s3

CASA MUY BIEN SITUADA calle Liniers 1340 entre Constitución y Tarija. Mide 10 varas de frente por 48 varas de fondo, más ó menos. Tiene 5 habitaciones y las demás comodidades, puertas de cedro, cielos rasos de yeso, patio de baldosas y adoquinado al frente. En una palabra, es una casa con un especial terreno bien construída, mejor situada y entre los bulevares Boedo, San Juan y Garay. Es necesario venderla. Base $ 3.000. Seña 8 o|o. Comisión 2 o|o.
EL DOMINGO 11 de Septiembre á las.... —Francisco Raynell é hijos, Victoria 550. s4

*CASA ESQUINA MODER*na y sólidamente construída Cochabamba 3899 esquina Castro, gran salón para negocio con un sótano cómodo, persianas metálicas, puertas cedro, 2 habitaciones más, gas, patios mosaicos, pozo con bomba, y demás comodidades. Para un negocio de cualquier clase que sea, es indudablemente muy apropiada por la ubicación que tiene, como por la comodidad que ofrece. Está desocupada, y se da con llave en mano. Puede visitarse á cualquier hora que estará abierta. Seña 8 o/o. Comisión 2 o/o.
EL DOMINGO 11 de Septiembre á las 4. —Francisco Raynell é hijos, Victoria 550. s4

*CASA MODERNA, MUY ele*gante. Cochabamba 3893, con hermosa sala, 4 dormitorios, gas, cielos rasos yeso, puertas cedro, mosaicos, mármoles, cuarto de baño, adoquinado al frente, tranvías á la cuadra, por el bulevar San Juan, en una palabra, es una casita construída con esmero, distribuída con buen gusto y situada en un barrio muy importante. Conviene que la visiten, pudiendo hacerlo á cualquier hora. Es barata. Base 9.000. Seña 8 o|o. Comisión 2 o|o.
EL DOMINGO 11 de Septiembre á las 4 p. m.—Francisco Raynell é hijos, Victoria 550. s4

*AVENIDAS LA PLATA, Chi*clana y Caseros. 19 terrenos en 48 mensualidades, sin interés, sobre y con frente á la avenida Caseros y calles Gibson, Rondeau, Metán, Mármol y Muñiz. Lote desde 359 varas hasta 868 varas cuadradas. Forma de pago: 3 mensualidades al firmar boleto y 3 al firmar las escrituras definitivas ante el escribano señor Dastugue á los 15 días siguientes. A la cuadra del adoquinado; de las ya terminadas casas para obreros, construídas por la Municipalidad y del tranvía eléctrico número 23. Liquidación definitiva por disolución de sociedad. Comisión 2 o|o.
EL DOMINGO 25 de Septiembre á las 2.—Francisco Raynell é hijos. Victoria 550. s4

A DOS CUADRAS DE LA avenida La Plata y á una de la avenida Cruz, calle Chilabert esquina Furnier, en dos lotes. Mide 10.50 varas de frente al NE. por 12.09 varas al SE., y el lote 10 varas de frente por 12.09 de fondo. Barrio, donde el progreso se manifiesta día á día. Sin base. Seña 8 o|o. Comisión 2 o|o.
EL DOMINGO 11 de Septiembre á las 2 p. m.—Francisco Raynell é hijos, Victoria 550. s4

*PATAGONES ENTRE MU*ñiz y Avenida La Plata. A 15 varas de esta importante avenida, adoquinada y por donde muy pronto pasará el tranvía, lindo lote de 8 metros de frente al N. por 45 de fondo y 15 de contrafrente. Lo remataremos, en 60 mensualidades y con la base de 7 $ v. c. Tres mensualidades al firmar boleto y tres al recibir la libreta. Comisión 2 o/o.
EL DOMINGO 11 de Septiembre á las 2.30.—Francisco Raynell é hijos. Victoria 550. s4

Gonzalo Doblas y Cía.

(Victoria 536)

*EL JUEVES 8 DE SEPTIEM*bre (fiesta), remataremos, en el Tigre, á sólo dos cuadras de las estaciones de los ferrocarriles Central Argentino y Buenos Aires y Rosario. Con frentes á la Avenida Rosales y calle sin nombre; á una cuadra de la Avenida Romero, con tranvía y á dos de la calle Cazón y Rowing Club, remataremos
EL JUEVES 8 de Septiembre (fiesta), á las 3 de la tarde, en los mismos terrenos, dies lotes de medidas especiales, con la ínfima base de $ 2 varas al contado. Títulos perfectos por ante el escribano don Emilio Giraldez. Recomendamos estos terrenos como una brillante oportunidad para adquirir tierra cerca de la capital y de inmenso porvenir. Son las tierras más altas de la localidad. Seña, 8 por ciento. Comisión 2 por ciento á cargo de los compradores. Planos é informes, en nuestros escritorios Victoria 536.—Gonzalo Doblas y Cía. s3

Socios: Salvador V. Pagano y Francisco E. Spina, Cuyo 1477. Unión Telef. 3384, Libertad

AVENIDA RIVERA A UNA cuadra de este bulevar, Malabia 316, casa-habitación y renta, con gran terreno de 10 por 60 varas, 4 buenos dormitorios, cocina, w. c., frutales, parral, mosaicos, 2 piezas de madera, calle adoquinada, paraje de porvenir y á un paso de todos los tranvías.
EL DOMINGO 11 de Septiembre, á las 2 de la tarde. Base, $ 12.000, mitad á plazos si desea el comprador. Informes, Cuyo 1477.—Salvador V. Pagano y Cía. v5

AL SUD, CON CLOACAS, aguas corrientes y adoquinado, al lado de Independencia, Matheu 862, casa que produce $ 110 mensuales, de sala, dos dormitorios, cocina y demás dependencias.
EL DOMINGO 11 de Septiembre, á las 4 de la tarde. Base, $ 7.800, incluso pesos 3.315 en cédulas K. Detalles, Cuyo 1477.—Salvador V. Pagano y Cía. v5

*CASA A PLAZOS, POR MEN*sualidades, al lado de la Avenida Colegiales, calle Roseti 445, edificada en terreno de 10.30 por 36 varas, buena construcción de tres grandes dormitorios, cocina, w. c., galería, yesos, cedros, mármoles, frente imitación piedra, mosaicos y demás comodidades.
EL DOMINGO 11 de Septiembre, á las 3 de la tarde. Base, $ 6.000, incluso pesos 4,155 á pagar por mensualidades de $ 148.40 durante 23 meses. Datos, Cuyo 1477.—Salvador V. Pagano y Cía. v5

ALTOS Y BAJOS — AL SUD á un paso de Entre Ríos, buena casa, Pavón 3131, alta renta y de ocasión. Visítese.
EL DOMINGO 18 de Septiembre, á las 4 de la tarde. Base, $ 40.000. Después detalles.—Salvador V. Pagano y Cía., Cuyo 1477. v5

ALMAGRO. — SOBRE LA Avenida Directorio 212, espléndida casa construída con materiales de primer orden, cedros, yeso, mosaicos, galería, decoraciones, 5 habitaciones, frente moderno, terreno de 250 v. c. Preparada para altos, tirante de hierro. Algo que conviene visitar. Es ocasión.
EL DOMINGO 11 de Septiembre, á las 1 de la tarde. Base, $ 9.000. Mitad á plazos. Datos, Cuyo 1477.—Salvador V. Pagano y Cía. s5

PIETRANERA RISSO-PATRON & CIA

463—B. Mitre—463

Socios: José Pietranera, Juan Carlos Risso-Patrón y Fernando Gorchs

EN LA LOMA DE QUILMES —Los terrenos reservados, 75 lotes, en 30 mensualidades. Con título definitivo. A 4 cuadras al O. de la estación y á 2 del eléctrico. A la mano de la gran Cervecería Quilmes. Calles 3 de Febrero, Garibaldi, Humberto, Olavarría y otras. Base, 5 $ por mes el lote. Para vender por cualquier precio sobre la base.
EL DOMINGO 25 de Septiembre, á las 2 de la tarde, en los mismos terrenos. Son lotes de 200 á 500 v. c. Se dará opción. Pidan planos. Están listos. Después más detalles.—PIETRANERA, RISSO-PATRON y Compañía. v12a

COMO JUDICIAL — GRAN terreno para especuladores. En Banfield. 38.000 v. c. en un block. A 5 cuadras al Este de la estación y á dos de la Avenida Maipú que es la arteria principal de la localidad. Con frente á las calles Arenales y San Luis. Banfield, es, por su importancia y proximidad, como un barrio de la capital. El terreno que ofrecemos se vende en un block por la necesidad de dividir un condominio. Para subdividir es negocio absolutamente seguro. Base, $ 1.20 la vara cuadrada. 1|4 parte al contado y el resto á 6, 12 y 18 meses, sin interés.
EL MIERCOLES 21 de Septiembre, á las 3 de la tarde, en nuestra casa, 463 B. Mitre. Después más detalles. Planos é informes á nuestra casa.—PIETRANERA RISSO-PATRON y Cía. v13sep.

*UNA CASA Y AMPLIO TE*rreno. Frente á tres calles, Avenida del Tejar, Jaramillo y Estomba. A 2 cuadras justas de la estación Saavedra. Es barrio lleno de edificios modernos. La Av. del Tejar está adoquinada y con jardines. Con un pequeño gasto en mejoras, se puede transformar la propiedad en una hermosa casa-quinta. Las ventajas de la ubicación permiten también pensar en instalar allí un gran corralón ó una fábrica, lo mismo que construir casas para renta ó simplemente vender en pequeñas fracciones. Base, $ 9.000. Con orden terminante de realizar.
EL DOMINGO 11 de Septiembre, á las 3 de la tarde, en la misma propiedad. La casa consta de 4 habitaciones bien construídas, galería y dependencias. El terreno tiene árboles frutales y otras plantas, y mide 28v92 á Avenida del Tejar, 46.35 á Jaramillo y 26.79 á Estomba. Superficie, 1.514.53. Las cuotas pagadas por concepto de adoquinado quedarán á favor del comprador. Visítese á toda hora en la seguridad de que es un negocio interesante. Título perfecto. Seña, 8 por ciento. Comisión, 2 por ciento. Informes, B. Mitre 463 —PIETRANERA RISSO-PATRON y Cía. s4

JUDICIAL — CASA CALLE Cuyo 2552, entre Larrea y Paso. A dos cuadras de la Avenida Pueyrredón y á 4 de la plaza y estación Once. Con eléctricos al frente. Barrio de cloacas, luz eléctrica, gas, aguas corrientes y todos los adelantos y comodidades de las situaciones preferidas. Orden del señor juez de primera instancia doctor Aureliano Gijena, secretaría del doctor Rawson, en las sucesiones García de la Huerta, doña Encarnación y Rivas de García la Huerta doña Encarnación, por división de condominio. Base, $ 35.000.
EL DOMINGO 18 de Septiembre, á las 10.30 de la mañana, en la misma propiedad. Mide 7 metros 14 por 57.45. Entre muros, hay 7 metros, lo que proviene de las medianerías al edificar, por todo el fondo y consta de sala, comedor, 8 habitaciones, cocina y dependencias. Cloacas, gas y aguas corrientes. Fondo con frutales. La pared lindera con las piezas, á excepción de pocos metros, es de ladrillo y medio, en cal, en toda su extensión y medianera hasta la altura del edificio en venta. El edificio es antiguo, pero fácilmente reformable y ocupa una situación de positiva importancia. Seña, 8 por ciento. Comisión, 2 por ciento á cargo del comprador, por orden del juzgado. Informes, B. Mitre 463. —PIETRANERA RISSO-PATRON y Cía. s4

*EN AVELLANEDA—94 LO*tes en 80 mensualidades. A 100 metros de la estación Sarandí. Con frente á la Avenida Supisiche y entre las Avenidas Belgrano y Mitre, esta última á 50 metros, con su doble vía del eléctrico á Quilmes. A un paso de la cabecera del dock Sud; son terrenos de inmenso porvenir. Están rodeados de edificación. Base, 15 $ por mes el lote. Con título definitivo y posesión en el acto.
EL DOMINGO 2 de Octubre, á las 3. Las superficies varían entre 170 y 420 v. c. Se dará opción. El tren gratis saldrá de Constitución á las 2.20. Después más detalles. Los planos están terminados, pidan hoy mismo á nuestra casa, B. Mitre 463.—PIETRANERA RISSO-PATRON y Cía. v17sep.

EN VILLA LUGANO — 51 magníficos lotes, en 80 mensualidades, sin interés y con una sola mensualidad de seña, entrando toda la preciosa manzana Aquino, Zelarrayan, Corvalán y Alvariño. A 5 cuadras de la importante estación Lugano y á 4 de la avenida Larrazábal, con tranvía. Son los terrenos más altos en ese lindo barrio de la capital, que, en poco más de un año, ha progresado de una manera sorprendente. Base 5 $ por mes el lote.
EL DOMINGO 11 de Septiembre á las 2.30 en los mismos terrenos. Son lotes de 200 á 500 v. c. Se venderán con opción amplia. Desde los terrenos que ofrecemos, se domina toda la ciudad. Villa Lugano cuenta con numerosas casas de construcción moderna y con alumbrado sistema Kitson. Sus calles están abovedadas. Los lotes se entregarán en el acto dentro de líneas municipales. Condiciones de pago: una mensualidad en el acto del remate y una más al recibir la libreta. Las restantes se pagarán en el Banco Alemán Transatlántico. Comisión 2 o|o. Títulos perfectos. Escritura por la oficina de don Spiro M. Ungaro, después de pagar 24 mensualidades. El tren gratis saldrá de la estación, Buenos Aires, Vélez Sársfield y Suárez, el día del remate á las 2 p. m. parando en Sáenz á la ida y á la vuelta. Informes y planos, B. Mitre 463.—PIETRANERA RISSO PATRON y Cía. s1

E. De Chapeaurouge

PUEBLO Y COLONIA INGENIERO LUIGGI

Una Nueva Chicago

EN la AMÉRICA del SUR

v18

*10.000 HECTAREAS, DIVI*didas en chacras, quintas y solares, ubicadas en el lote 21, letra A, sección primera de la Pampa Central, con la estación Ingeniero Luiggi, F. C. O. en el centro del pueblo. El campo más especial de esa zona por la clase de tierra, la mayoría sin tosca y con agua dulce desde 2 metros 50 á 6 metros, como puede comprobarlo en la gran cantidad de pozos que existen, rodeado por 127.500 hectáreas de colonias que se han formado el año pasado y cuyos productos están obligados á converger á la estación Ingeniero Luiggi por ser la más inmediata, en comunicación directa con la capital federal, por el ferrocarril Oeste, vía Roberts y Los Toldos, como también con Bahía Blanca por el ferrocarril al Pacífico, que empalma en Chanilao y por esta misma línea con todo el Norte de la República por Huinca Renancó; será uno de los pueblos más grandes de la República, pues las 20.000 hectáreas linderas que componen la Colonia Alfalfa, ubicada en los lotes 20 y 11 y vendidas todas desde hace tres años en fracciones de cien hectáreas que con las 10,000 que se venden formarán un ejido de 30.000 hectáreas que serán la base para desarrollar una gran ciudad que haga honor al país y al nombre que lleva.
EL SABADO 17 y DOMINGO 18 de Septiembre corriente, sobre los mismos terrenos después de colocada la piedra fundamental del nuevo pueblo, repartiéndose medallas conmemorativas alusivas al acto y de ser obsequiada la concurrencia con un almuerzo campestre, se procederá á la venta liberal y sin reservas de ninguna especie, porque hay orden de liquidar hasta el último metro de estas excepcionales tierras como hay pocas disponibles, sin base alguna y en las siguientes condiciones de pago: Solares y quintas chicas, 10 por ciento al firmar el boleto, 15 por ciento á los 30 días, 25 o|o á los 6 meses, 25 por ciento á los 12 meses y 25 por ciento á 18 meses sin interés. Al que pague al contado se le hará un descuento de 5 por ciento. Chacras y quintas grandes: 10 por ciento al firmar el boleto; 30 por ciento el 28 de Febrero de 1911 al escriturar; 30 por ciento á un año de plazo desde la fecha del remate y 30 por ciento á dos años desde la misma fecha con 7 por ciento de interés anual y garantía de la misma tierra. Comisión 2 por ciento. El horario de trenes es el siguiente: El viernes 16 de Septiembre á las 8 de la noche saldrá del Once hasta Intendente Alvear estación Ojeda y de ahí saldrá el especial gratis hasta Luiggi. Los interesados del Sur podrán tomar el especial gratis que saldrá de la estación Mass, ferrocarril al Pacífico el sábado 17, á las 6 a. m parando en todas las estaciones hasta Chanilao. Para los interesados del Norte habrá un expreso gratis el sábado 17, á las 8.30 a. m. de Huinca Renancó hasta Chanilao, de cuyo punto seguirán todos hasta Ingeniero Luiggi. Durante los días de remate habrá un coche comedor y varios dormitorios. Para revisar las tierras se puede ir por Chanilao, ferrocarril al Pacífico, Quetrequén, Simson, ferrocarril Oeste. Por datos y planos á mi escritorio, Reconquista 545. v16

Gregorio A. Solla

Bartolomé Mitre 556

CAMPOS FISCALES EN San Luis, departamento de la capital, partido Vicente Dupuy, al SO. de Villa Mercedes. Estos magníficos campos denominados Colonia 13 de Junio, con una superficie de 14.887 hectáreas, 30 áreas, y 13 centiáreas, divididos en 12 lotes de los cuales 9 son de 1.000 hectáreas cada uno y los restantes, respectivamente de 1.843, 1.657 y 1.886, contienen montes de madera dura, excelentes pastos naturales y agua dulce á profundidades que varían de 3 á 15 varas. La línea del F. C. O. en construcción que atraviesa toda la provincia de San Luis, internándose en la de Mendoza, prolongación del Bragado á Baguaí y Timote (vía Lincoln) pasa en toda la extensión del campo, por el costado Sur á 500 metros debiendo construirse frente á él dos estaciones, estando actualmente los terraplenes terminados á dos leguas al Este y la estación Baguaí librada al servicio público, distante unas nueve leguas del campo. La línea del F. C. B. A. al Pacífico, ramal de Buena Esperanza á Guadales pasa por el Norte de estos campos, teniendo las estaciones Plumerito y Usiyal y Nahuel Mapá á unos 30 kilómetros de distancia. Estos campos se encuentran rodeados por las colonias Calzada, Florida, Vicente Dupuy, Martín de Loyola, Porvenir y otras. No estando aún terminada la construcción del F. C. O. los interesados que deseen visitarlos, pues merecen serio para persuadirse de sus inmejorables condiciones ya sea para ganadería ó agricultura, podrán hacerlo dirigiéndose á la estación Plumerito, donde á la llegada del tren de esta capital, encontrarán un agente del gobierno que les hará conducir, acompañándolos á visitar el campo, que linda: por el Norte con Carlos Falas y herederos de J. M. Real, por el Sur con J. M. Calaza, por el Este con E. Moreno y por el Oeste con el Salado. Condiciones de venta: 10 o|o en el acto del remate: 40 o/o al firmarse las escrituras dentro de los 30 días de aprobado el remate por el Poder Ejecutivo, que se reserva el derecho de aprobarlo ó desaprobarlo, cuyas escrituras se otorgarán por ante el escribano de gobierno; y el resto pagadero en tres cuotas á los 8, 16 y 24 meses de plazo con el interés del 9 o|o anual de acuerdo con lo que dispone el artículo 48 de la ley de tierras de la provincia, debiendo quedar efectuado el 6 ó los lotes comprados en garantía del saldo á pagarse.
EL MIERCOLES 14 de Septiembre á las 2.30 p. m. en mi escritorio calle Bartolomé Mitre 556, procederé á vender por orden del superior gobierno de la provincia de San Luis, á la más alta postura, pasando la base de $ 8.50 la hectárea y en las condiciones arriba expresadas, de acuerdo con los planos que pongo á la disposición de los señores interesados. Seña 10 o|o. Comisión 2 o|o á cargo del comprador y pagadero en el acto del remate. Detalles y planos en mi escritorio. B. Mitre 556.

*EN SAN LUIS — DEPARTA*mento Belgrano. Lo mejor de la región, tanto por la calidad de su tierra y pastos naturales, como por sus espléndidos bosques vírgenes de madera dura. Campos inmejorables para invernada, ubicados en la región donde mejor se pagan hoy las haciendas que se compran para Mendoza y San Juan. Dos lindos lotes: uno de 4.549 hectáreas y otro de 3.769, lindando: por el Norte y el Oeste con D. R. Pastor; por el Sur con Jofré, Fernández y Lucero y por el Este con herederos de E. López. Estos campos reconocen una hipoteca á favor del Banco Hipotecario Nacional por 22,000 cédulas serie L, con la que podrá continuar el comprador, en las condiciones de práctica.
EL 14 de Septiembre a las 2.30 p. m. en mi escritorio. Base de venta: $ 7 la hectárea, pagaderos mitad al contado y el resto á 6, 12 y 18 meses de plazo con interés del 6 o|o anual. Títulos perfectos. Seña 8 o|o. Comisión 2 o/o á cargo del comprador. Por informes y planos á mi escritorio, Bartolomé Mitre 556.—Gregorio A. Solla. a26

*EN SAN LUIS — DEPARTA*mento de la capital, Partido de Los Chosmes. Una linda estanzuela con sus casas, represas, chacras, corrales, etc., con una superficie de 944 hectáreas de buen campo; distante, por un costado, 12 cuadras de la estación Jarilla y por otro 15 cuadras de la estación Dosaguadero, (F. C. B. A. y P.), lindando: por el Norte con los herederos de Rosales; por el Sur, con el carril de San Luis á Mendoza; por el Este con la sucesión de F. Sosa y por el Oeste con el río Desaguadero. Títulos perfectos. Mensura judicial. Dada su situación excepcional, sobre dos estaciones de ferrocarril, la espléndida calidad de sus tierras y sus instalaciones, puede calificarse esta compra como un negocio ideal.
EL 14 de Septiembre á las 2.30 p. m. en mi escritorio. Base de venta: $ 10 la hectárea, al contado. Seña 8 o/o. Comisión 2 o|o á cargo del comprador. Por informes y planos á mi escritorio, Bartolomé Mitre 556.—Gregorio A. Solla. a26

*EN SAN LUIS — DEPARTA*mento de la capital, Partido de Chorrillo. A sólo 30 cuadras de la ciudad de San Luis. Magnífico establecimiento compuesto de 1.680 hectáreas, 65 áreas, 20 centiáreas en plena producción; conteniendo 5 poblaciones, 2 fábricas de ladrillo, un gran potrero de 1.000 hect., todo cercado; monte de maderas duras y agua dulce á 4 metros de profundidad; lindando: por el Norte con el río Chorrillo; por el Sur, con J. A. Gómez; por el Este con Lucero y por el Oeste, con Adaro y Barbosa. Campo inmejorable con riquísimos pastos naturales.
EL 14 de Septiembre á las 2.30 p. m. en mi escritorio. Base de venta: $ 30 la hectárea, pagadero el 60 o|o al contado y el resto á seis y doce meses de plazo con el interés del 6 o|o anual. Títulos perfectos. Seña 8 o/o. Comisión 2 o|o á cargo del comprador. Por informes y planos á mi escritorio, Bartolomé Mitre 556.—Gregorio A. Solla. a26

*EN SAN LUIS — DEPARTA*mento General Pedernera. Al SO. de Villa Mercedes, espléndido campo, inmejorable para agricultura, con agua á pocos metros de profundidad; ricos pastos naturales y á sólo tres leguas de la estación Nueva Escocia, F. C. B. A. y Pacífico, 2.500 hectáreas. Tiene por linderos: al Norte, Marcial E. Pacheco; al Sur, Alfredo Demarchi; al Este, Simón Saint Marie y al Oeste, José Garciarena y Benito Villanueva. Base de venta: $ 13 la hectárea pagadero mitad al contado y el resto á uno y dos años de plazo con el interés del 6 o/o: pudiendo cargar el comprador con una hipoteca en cédulas nacionales serie H. de 7,600 pesos.
EL 14 de Septiembre á las 2.30 p. m. en mi escritorio, remataré este excepcional lote de campo. Seña: 8 o|o. Comisión 2 por ciento á cargo del comprador. Por planos y datos á mi escritorio, Bartolomé Mitre 556.—Gregorio A. Solla. a26

*EN DOMSELAAR — EL pue*blo más importante del Sur. A largos plazos, 68 quintas y 194 lotes situación inmejorable, frente mismo á la estación y plazas principales, terrenos de inmenso porvenir y de rápida valorización, á sólo 60 minutos de la capital paraje de veraneo y rodeados de espléndidas quintas, debiendo valorizarse rápidamente cuando el F. C. S. extienda el servicio urbano hasta Brandsen. Bases bajísimas tan solo $ 100 por cada lote pagaderos $ 10 por trimestre y 50 centavos por v. c. de las quintas, debiendo el comprador cargar con la hipoteca existente sobre cada fracción la que se indica en los planos, así como las medidas.
EL VIERNES 9 de Septiembre á las 3 p. m. en nuestra casa Bolívar 160, procederemos á su venta con títulos perfectos; provenientes de un título informativo acordado por el señor juez de 1a. instancia doctor Fernández Blanco en razón de la posesión treintenaria. Las escrituras deberán otorgarse dentro de los 15 días de la venta por el escribano Horacio Salas de La Plata, calle 12 número 760. Los terrenos se entregarán mensurados y amojonados de acuerdo al plano publicado. Seña 10 o|o. Comisión 2 o/o. Por planos y datos á Bolívar 160.F. P. Bollini y Cía. a28

EN NECOCHEA — COMO judicial. La quinta número 64 y 2 solares de pueblo número 785 y 786 perteneciente á la testamentaría Anariolo por cuenta de los herederos mayores de edad por separación de condominio.
EL VIERNES 9 de Septiembre á las 3 p. m. en nuestra casa, Bolívar 160 procederemos á su venta. Los solares se encuentran ubicados á sólo una cuadra de la plaza Rocha y de los bulevares Del Valle y Alsina, 4 de la estación. Los dos solares están unidos y forman esquina con 50 metros de frente á una calle y 40 metros por la otra, existiendo en ellos una casa de material. Base de venta por los dos solares, las dos terceras partes ó sean pesos 13.333.34. La quinta es la tercera del pueblo está situada en el mejor paraje de la localidad sobre el bulevar Alsina á 8 cuadras de la plaza, á 4 de los hoteles de la Amistad y Almondarain y estación, su superficie es de 47089 m. c. Ocasión brillante para invertir dinero sacando gran renta edificando chalets ó quintas para veraneo, pues en breve construiráse un puerto de mar, cuya obra valorizará enormemente esos terrenos. Base de venta las 2/3 partes ó sean $ 16.666.67. En caso de haber más de un comprador las escrituras se otorgarán por los escribanos Caffarena y Arzeno. Seña, 8 o|o. Comisión, 2 o|o. Por planos y datos, á nuestra casa Bolívar 160.—F. P. Bollini y Cía. a30

ESPLENDIDO TERRENO.— Calle Giribone entre las de Esteco y Palpa. Situación inmejorable rodeados de edificación moderna, barrio que progresa diariamente. A 1 cuadra de los bulevares Alvarez Thomas y Colegiales y 3 de Triunvirato con doble vía de tranvías á todas direcciones. Mide 10.40 varas de frente por 48.50 de fondo. Base $ 7 v. c.
EL VIERNES 9 de Septiembre á las 3 p. m. en nuestra casa, Bolívar 160, lo venderemos. Títulos perfectos. Seña 8 o|o. Comisión 2 o/o. Datos, Bolívar 160.—F. P. Bollini y Cía. s4

SEMANALES — Los LUNES caballos, carruajes, guarniciones, aves. — LOS JUEVES, muebles varios, á las 1 p. m. MARTES y SABADOS, plantas.—BOLIVAR núm. 160.

Guerrico & Williams

CASAS

CASA QUINTA EN BELLA Vista, F. C. P., con frente á dos calles, á 2 1|2 cuadras de la estación. Conocida por Los Olivos, calle por medio con las preciosas quintas del doctor Enrique Garrido y A. Gubat, antes de llegar á la casa de negocio "Recreo de Suipis". Edificio cuyos materiales de construcción son de la mejor calidad, estando todo en perfecto estado. Consta de galería cubierta al frente, 8 dormitorios y cuarto de baño en el primer cuerpo, comedor, cuarto de servicio, cocina, etc., en otro cuerpo; é independiente la cochera y caballeriza para dos caballos. Patios de mosaico, molino con pozo semisurgente y cañería en toda la casa. Notable terreno que tiene 70 varas en cada uno de sus dos frentes, por 193 varas de fondo, ó sea una superficie de 13.510 varas cuadradas todo cultivado, cercado de alambre tejido y jardín al frente. Base $ 1 la vara cuadrada, entrando por muerto todo el edificio, lo plantado y adherido al suelo.
EL MIERCOLES 7 de Septiembre á las [illegible] p. m. en nuestra casa, B. Mitre 530, donde pueden pedir planos. La quinta actualmente está alquilada por todo el año á razón de $ 80 mensuales, pero puede entregarse en seguida desocupada si así lo desea el comprador. Seña 8 o/o. Comisión [illegible] por ciento.—Guerrico y Williams. a3[illegible]

*BOEDO 1119, PASANDO CO*chabamba. Buena propiedad con frente á uno de los grandes bulevares del Oeste que tiene doble vía de tranvía al frente y queda á sólo una cuadra del importante bulevar San Juan, también con doble vía. Edificio en cal, que consta de sala dividida por tabique de madera, 3 habitaciones, cocina, pieza de madera, etc. Terreno de 10 varas de frente por 38v21 en un costado y 37v50 en otro. Base, $ 16.000. Títulos perfectos.
EL DOMINGO 11 de Septiembre, á las 2 de la tarde, en la propiedad que puede visitarse de 3 á 5. Seña, 8 por ciento. Comisión, 2 por ciento. Informes á nuestra casa, B. Mitre 530.—Guerrico y Williams.

*FRENTE A LA PLAZA LI*bertad. Judicial. A plazos, Charcas 1173, entre Cerrito y Libertad, en la vereda del Coliseo Argentino. Situación incomparable, que bien puede calificarse como lo mejor de lo mejor, pues además de dar frente á una plaza tendrá una hermosa perspectiva sobre la nueva avenida. Notable terreno de 17v50 de frente por 77 v. de fondo, lo que arroja una superficie de 1.347.50 v|c. que contiene un amplio edificio en bastante buen estado y consta de 2 cuerpos en que se hallan distribuídas 20 habitaciones, 2 cuartos de baño, dependencias, 2 grandes patios gran jardín, etc. Base $ 190 la vara cuadrada, pagadero 40 por ciento al contado, 30 por ciento á 1 año y 30 por ciento á 2 años de plazo con 7 por ciento de interés anual por semestres adelantados y garantía hipotecaria.
EL MIERCOLES 21 de Septiembre, á las 3 p. m., en nuestra casa, Bartolomé Mitre 530, donde pueden pedir otros informes. Orden del señor juez doctor N. González del Solar, secretaría Piccardo, como perteneciente á la testamentaría del doctor Federico Ibarguren. Seña 8 por ciento. Comisión 2 por ciento. La propiedad puede visitarse de 1 á 3 p. m.—Guerrico y Williams. s4

TERRENOS

EN MAR DEL PLATA — A plazos, 12 lotes de 600 á 1,000 varas. Con frente á la calle Sarmiento, á 200 varas de la nueva estación. En la loma del tiro á la paloma, la más linda del balneario. Estos terrenos quedan frente mismo á la manzana que ocupó el Tiro á la Paloma, en la situación más pintoresca, donde surgen grandes palacios como los levantados ya y otros en construcción ó proyectados por personas de significación. Base $ 6 la vara cuadrada, 25 o|o al contado y el resto á 6, 12 y 18 meses, con 6 o|o de interés anual y garantía hipotecaria. Escrituras ante el señor José M. Beruti. Títulos perfectos.
EL MIERCOLES 7 de Septiembre á las 3 p. m., en nuestra casa, B. Mitre 530, donde pueden pedir planos. Seña 8 o|o. Comisión 2 o/o.—Guerrico y Williams. a37

PUEBLO Y COLONIA ALTA Italia, Pampa Central, sección 1a., letra A, lote 17. Rodeando la estación Kilómetro 555 F. C. O., ramal de Roberts, al lote 21. 5.000 hectáreas divididas en solares, quintas y chacras. Sin base. 20 o/o al contado y el resto á 4 años de plazo.
EL DOMINGO 25 de Septiembre á las 12 del día, en los terrenos. Después detalles. Pidan entretanto á nuestra casa, B. Mitre 530, planos detallados con horarios, etc.—Guerrico y Williams. a17

JUDICIAL — EN VILLA DEL Riachuelo (capital federal), lote 3 de la manzana XXIII. A 1 cuadra del bulevar Circunvalación y próximo á la estación Lugano del ferrocarril de la Provincia de Buenos Aires. Calles Saladillo y Barros Pasos, esquina de 2,465 varas. Base 58 1|2 centavos la vara cuadrada. Escrituras por la oficina del señor Jesús Payró.
EL MIERCOLES 7 de Septiembre, á las 3 p. m., en nuestra casa, Bmé. Mitre 530, donde pueden pedir planos. Orden del señor juez doctor Baires, secretaría Lucadamo, en los autos sucesorios de don Cipriano Crivo. Seña 8 o|o. Comisión 2 o|o.—Guerrico y Williams. a30

*POR ORDEN DE LA MUNI*cipalidad de la capital, los terrenos del ensanche de la Avenida Santa Fe, á media cuadra de la plaza San Martín, entre Esmeralda y Suipacha. 4 lotes ideales con frentes de 14.44 á 20.10 varas y superficies de 144 á 204 varas cuadradas. Bases: $ 235 y 262.50 la vara cuadrada ó sea cada 75 decímetros cuadrados, pagadero 40 por ciento al contado, 30 por ciento á un año y 30 por ciento á dos años de plazo, con 6 por ciento de interés y garantía hipotecaria.
EL SABADO 17 de Septiembre, á las 3.30 de la tarde, en los terrenos. Seña, 8 por ciento. Comisión, 2 por ciento. En el mismo acto, los señores A. Bullrich y Cía. rematarán primero el lote esquina Santa Fe y Esmeralda y segundo los señores Bravo, Barros y Cía. el lote contiguo sobre Santa Fe que también linda con los que venderemos nosotros. Soliciten planos á nuestra casa, B. Mitre 530.—Guerrico y Williams. a4

MUEBLES, ETC.

DE CARLO BRANCACCIO, célebre pintor napolitano radicado en París, con varios premios; 62 cuadros al óleo y acuarelas remitidos directamente por él, que forma una preciosa colección. Se rematarán
EL VIERNES 9 de Septiembre, á las 4 de la tarde, en nuestra casa, B. Mitre 530. Al mismo tiempo venderemos otros cuadros al óleo y acuarelas de muy buenos pintores franceses. Exposición miércoles y jueves. Hay catálogos. Comisión, 10 por ciento.—Guerrico y Williams. a4

*BUENOS MUEBLES — JUE*go de sala importado Luis XVI de madera tallada dorada y forrado en seda, juego de nogal tallado forrado en seda, juego de salita inglés, sofá con gran espejo, juego dormitorio de palisandro con ropero de tres cuerpos, juego dormitorio Luis XV de nogal con ropero 3 cuerpos, camas de bronce, escritorios americanos de cilindro, juego de hall de terciopelo, juegos de dormitorio modernos, escritorios y bibliotecas de roble, preciosa araña de bronce para luz eléctrica, guardarropas, escritorios comerciales de cedro, juegos de comedor, espejos, bañaderas enlozadas, mesas japonesas, cortinados blancos, panneaux de tapicería, pianos perpendiculares Dohler y Pleyel, lavatorios, cómodas, 13 buenos colchones, almohadas, cama de laqué, perchas de vestíbulo, cuadros al óleo, cortinados de seda adornos, sillas de Viena, juegos de cuero.
EL LUNES 5 de Septiembre, á la 1 de la tarde, y á las 8 de la noche, en nuestra casa, B. Mitre 530. Comisión, 10 por ciento.—Guerrico y Williams. a4

Ernesto Calvo

EN FLORES, Ada. BELLA Vista adoquinada y con doble vía de tranvía eléctrico número 88 y calles Dungeness y Trolles. 12 lotes de terreno, de dimensiones excepcionales, á sólo dos cuadras del bulevar Gaona, también con doble vía de tranvía eléctrico números 89 y 99. En el paraje más lindo de Flores y donde se empieza á formar la villa J. N. Márquez que será notable por su edificación moderna. Venta por división de condominio mejor que judicial.
EL DOMINGO 11 de Septiembre á las 2.30 p. m., sobre los terrenos, venderé sin base y al contado estos doce magníficos lotes. Títulos por ante el escribano don Tulio Méndez. Comisión 2 o/o. Seña 8 o|o. Más informes en mi escritorio 130, 25 de Mayo 140.—Ernesto Calvo. s4

Brave Bernasconi y Cía.

CASITA EN BELGRANO.— Con facilidades de pago, calle Cuba 297 entre Quesada é Iberá, tranvía número [illegible] por la puerta, á 1 cuadra al Norte de Cabildo y 7 cuadras de la plaza. Casita recién construída, en cal, [illegible] balaustrada imitación piedra, 3 habitaciones, cuarto de baño, cocina y w. c., galería, corredor de mosaicos, pisos pino de tea, cielos rasos de yeso, celosías cedro. Pozo semisurgente, molino á viento, cañerías, [illegible] 10 por 28 varas, renta $ 7[illegible]. Se entregará desocupada. Base $ 7.000. Forma de pago: $ 7.000 en una hipoteca por 3 años al [illegible] por ciento y el excedente, mitad al contado y la otra mitad á 1 año. Resulta que la compra se hace realmente casi sin dinero.
EL DOMINGO 11 de Septiembre á las 3 p. m. en la misma propiedad. Informes, B. Mitre 611.—Brave, Bernasconi y Cía.